



**ΕΤΗΣΙΑ ΑΝΑΦΟΡΑ ΣΤΑΤΙΣΤΙΚΩΝ ΣΤΟΙΧΕΙΩΝ ΚΕΝΤΡΩΝ ΚΟΙΝΟΤΗΤΑΣ  
ΔΥΤΙΚΟΥ ΤΟΜΕΑ ΠΕΡΙΦΕΡΕΙΑΣ ΑΤΤΙΚΗΣ**

**Δήμοι Αγίας Βαρβάρας, Αγίων Αναργύρων-Καματερού, Αιγάλεω, Ιλίου,  
Περιστερίου, Πετρούπολης, Χαϊδαρίου**

**Περίοδος Αναφοράς :Ιανουάριος 2023 έως Δεκέμβριος 2023**

*Περιφερειακό Παρατηρητήριο Κοινωνικής Ένταξης Περιφέρειας Αττικής-Social  
Network Αττική*

## Περιεχόμενα

Ενότητα Α: Ταυτότητα Ερωτηματολογίου .....	4
Ενότητα Β: Στελέχωση και εσωτερική λειτουργία .....	4
Ενότητα Γ: Παρεχόμενες υπηρεσίες – στοιχεία δραστηριότητας.....	10
Ενότητα Δ: Συνεργασίες – «Κοινωνική δικτύωση» .....	13
Ενότητα Ε: Ανάγκη για νέες δράσεις .....	15

## Περιεχόμενα Πινάκων

Πίνακας 1: Αριθμός στελεχών ανά ειδικότητα .....	5
Πίνακας 2: Αριθμός δομών/αριθμός στελεχών των ΚΚ της έρευνας και στελέχη που επιμορφώθηκαν .....	6
Πίνακας 3: Αριθμός στελεχών που έχουν επιμορφωθεί για τις ανάγκες άσκησης των καθηκόντων τους ανά ΚΚ.....	6
Πίνακας 4:Αριθμός ωφελούμενων που εξυπηρετήθηκαν στο ΚΚ το 2023 ανά ΚΚ.....	10
Πίνακας 5: Ποσοστό ωφελούμενων (συμπεριλαμβανομένων των Ρομά και μεταναστών) που προσέρχονται με αιτήματα παροχής των υπηρεσιών του ΚΚ.....	11
Πίνακας 6: Επίπεδο συνεργασίας των ΚΚ με φορείς και υπηρεσίες.....	13

## Περιεχόμενα Διαγραμμάτων

Διάγραμμα 1: Είδος δομής /Παραρτήματος .....	4
Διάγραμμα 2: Ενιαίο Γεωπληροφοριακό σύστημα.....	7
Διάγραμμα 3: Θέματα που αφορούν το ΕΕΕ.....	7
Διάγραμμα 4: Θέματα που αφορούν προνοιακά επιδόματα .....	8
Διάγραμμα 5: Θέματα που αφορούν Ρομά .....	8
Διάγραμμα 6: Θέματα που αφορούν μετανάστες .....	9
Διάγραμμα 7: Θέματα που αφορούν τα παραδοτέα του ΚΚ .....	9

Το Περιφερειακό Παρατηρητήριο Κοινωνικής Ένταξης Περιφέρειας Αττικής-Social Network Αττική, πραγματοποίησε την ετήσια αναφορά στατιστικών στοιχείων των Κέντρων Κοινότητας του Δυτικού τομέα της Περιφέρειας Αττικής, με περίοδο αναφοράς από τον Ιανουάριο 2023 έως το Δεκέμβριο του 2023.

Για την καταγραφή των στοιχείων απευθυνθήκαμε στους συντονιστές των Κέντρων Κοινότητας του Δυτικού Τομέα της Περιφέρειας Αττικής, προκειμένου να αναδειχθούν πτυχές που σχετίζονται με τη σύσταση και λειτουργία των ΚΚ, να διαπιστωθεί εάν οι προσφερόμενες υπηρεσίες ανταποκρίνονται στις απαιτήσεις των ωφελούμενων, να καταγραφούν προβλήματα και δυσλειτουργίες κατά την άσκηση των καθηκόντων των συντονιστών. Επιπρόσθετα, στόχος είναι και η διατύπωση προτάσεων για νέες υπηρεσίες και **δράσεις σε θέματα κοινωνικής ένταξης**.

Για τη σύνταξη της ετήσιας καταγραφής, απεστάλη ηλεκτρονικό ερωτηματολόγιο στους συντονιστές των Κέντρων Κοινότητας.

Παράλληλα, πραγματοποιήθηκε κύκλος ενημερωτικών συναντήσεων **δικτύωσης** με τα Κέντρα Κοινότητας του Δυτικού Τομέα της Περιφέρειας Αττικής, όπου συζητήθηκαν ζητήματα παροχής υπηρεσιών προς τους πολίτες, θέματα ενημέρωσης για προγράμματα κοινωνικής φροντίδας, ζητήματα διασύνδεσης με φορείς, δράσεις και άλλα θέματα κοινωνικής πολιτικής.

Επιπρόσθετα, τα στελέχη του ΠεΠα παρουσίασαν τη νέα ιστοσελίδα του Παρατηρητηρίου (<https://pepa.attica.gov.gr/>), η οποία περιλαμβάνει όλες τις δράσεις και τις έρευνες που έχουν πραγματοποιηθεί, καθώς και το Γεωπληροφοριακό σύστημα κοινωνικών δομών ανά δήμο και περιφερειακή ενότητα (<https://map.social-network.gr/mapattica/map>).

## ΕΝΟΤΗΤΑ Α: ΤΑΥΤΟΤΗΤΑ ΕΡΩΤΗΜΑΤΟΛΟΓΙΟΥ

Στην παρούσα αναφορά συμμετείχαν 7 συντονιστές Κέντρων Κοινότητας (διευρυμένων & χωρίς Παραρτήματα) και 2 συντονιστές Παραρτημάτων Ρομά του Δυτικού τομέα της Περιφέρειας Αττικής.

Διάγραμμα 1: Είδος δομής /Παραρτήματος

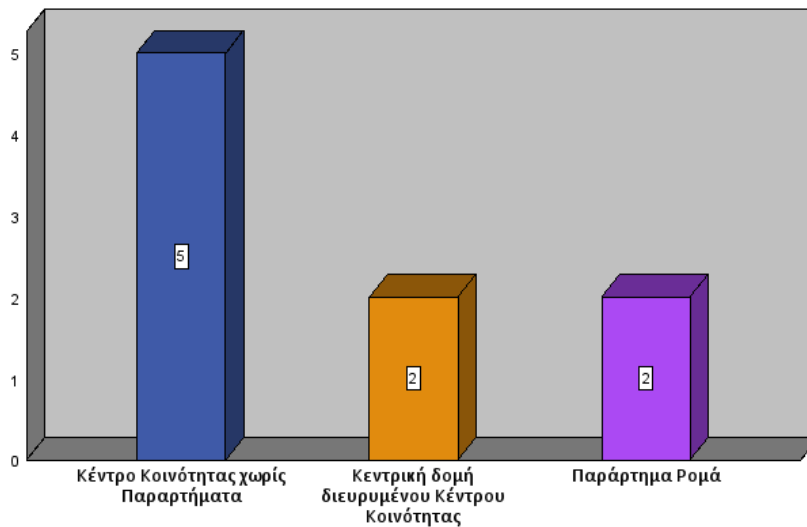

Πηγή : Επεξεργασία Περιφερειακό Παρατηρητήριο Κοινωνικής Ένταξης Περιφέρειας Αττικής-Social Network Αττική

## ΕΝΟΤΗΤΑ Β: ΣΤΕΛΕΧΩΣΗ ΚΑΙ ΕΣΩΤΕΡΙΚΗ ΛΕΙΤΟΥΡΓΙΑ

### Β1. Αριθμός στελεχών ανά ειδικότητα

Στον ακόλουθο πίνακα παρουσιάζεται ο αριθμός στελεχών που απασχολούνται στα Κέντρα Κοινότητας του Δυτικού τομέα της Περιφέρειας Αττικής που συμμετείχαν στην έρευνα, ανά ειδικότητα:

Πίνακας 1: Αριθμός στελεχών ανά ειδικότητα

Δομή/Ειδικότητα	Κοινωνικός λειτουργός	ΑΕΙ ή ΤΕΙ Κοινωνικών Επιστημών	Ψυχολόγος	Πτυχιούχος ΑΕΙ ή ΤΕΙ Οικονομικής Κατεύθυνσης ή Διοίκησης Επιχειρήσεων	Νομικός (μεταναστευτικό & εργατικό δίκαιο)	Διοικητικό Προσωπικό	Διαμεσολαβητής για Ρομά	Διαπολιτισμικός Μεσολαβητής	Άλλο
Κέντρο Κοινότητας χωρίς Παραρτήματα Δήμου Περιστερίου	3	1	3	1					
Κεντρική δομή διευρυμένου Κέντρου Κοινότητας Δήμου Αγίας Βαρβάρας	2	2	1	1			1		2
Κέντρο Κοινότητας χωρίς Παραρτήματα Δήμου Χαϊδαρίου	4					1		1	
Παράρτημα Ρομά Δήμου Αγίας Βαρβάρας	1			1			1		2
Κέντρο Κοινότητας χωρίς Παραρτήματα, Κεντρική δομή διευρυμένου Κέντρου Κοινότητας, Δήμου Αιγάλεω	4	1	2					1	
Κέντρο Κοινότητας χωρίς Παραρτήματα Δήμου Αγίων Αναργύρων-Καματερού	2	1	1						1
Κέντρο Κοινότητας χωρίς Παραρτήματα Δήμου Πετρούπολης	3		2						
Κεντρική δομή διευρυμένου									

Δομή/Ειδικότητα	Κοινωνικός Λειτουργός	ΑΕΙ ή ΤΕΙ Κοινωνικών Επιστημών	Ψυχολόγος	Πτυχιούχος ΑΕΙ ή ΤΕΙ Οικονομικής Κατεύθυνσης ή Διοίκησης Επιχειρήσεων	Νομικός (μετανασ τευτικό & εργατικό δίκαιο)	Διοικητικό Προσωπικό	Διαμεσολαβητής για Ρομά	Διαπολιτισμικός Μεσολαβητής	Άλλο
Κέντρο Κοινότητας Δήμου Ιλίου	4		3						
Παράρτημα Ρομά Δήμου Ιλίου	1			1			1		3

Πηγή : Επεξεργασία Περιφερειακό Παρατηρητήριο Κοινωνικής Ένταξης Περιφέρειας Αττικής-Social Network Αττική

## B2.Αριθμός στελεχών των ΚΚ που έχουν επιμορφωθεί για τις ανάγκες άσκησης των καθηκόντων τους το 2023

Το 20,75% του συνόλου των στελεχών που εργάζονται στα Κέντρα Κοινότητας του Δυτικού τομέα, έχουν επιμορφωθεί για τις ανάγκες άσκησης των καθηκόντων τους, το 2023.

Πιο συγκεκριμένα:

Πίνακας 2: Αριθμός δομών/αριθμός στελεχών των ΚΚ της έρευνας και στελέχη που επιμορφώθηκαν

Αριθμός δομών που συμμετείχαν στην έρευνα	Συνολικός αριθμός στελεχών που εργάζονται στις δομές αυτές σύμφωνα με τον πίνακα 1	Στελέχη που έχουν επιμορφωθεί
9	53	11

Πηγή : Επεξεργασία Περιφερειακό Παρατηρητήριο Κοινωνικής Ένταξης Περιφέρειας Αττικής-Social Network Αττική

Πίνακας 3: Αριθμός στελεχών που έχουν επιμορφωθεί για τις ανάγκες άσκησης των καθηκόντων τους ανά ΚΚ

Δομή	Αριθμός στελεχών που επιμορφώθηκαν
Κέντρο Κοινότητας χωρίς Παραρτήματα Δήμου Περιστερίου	2
Κεντρική δομή διευρυμένου Κέντρου Κοινότητας Δήμου Αγίας Βαρβάρας	0
Κέντρο Κοινότητας χωρίς Παραρτήματα Δήμου Χαϊδαρίου	4
Παράρτημα Ρομά Δήμου Αγίας Βαρβάρας	0
Κέντρο Κοινότητας χωρίς Παραρτήματα, Κεντρική δομή διευρυμένου Κέντρου Κοινότητας, Δήμου Αιγάλεω	0
Κέντρο Κοινότητας χωρίς Παραρτήματα Δήμου Αγίων Αναργύρων-Καματερού	0
Κέντρο Κοινότητας χωρίς Παραρτήματα Δήμου Πετρουπόλεως	3
Κεντρική δομή διευρυμένου Κέντρου Κοινότητας Δήμου Ιλίου	1
Παράρτημα Ρομά Δήμου Ιλίου	1

Πηγή : Επεξεργασία Περιφερειακό Παρατηρητήριο Κοινωνικής Ένταξης Περιφέρειας Αττικής-Social Network Αττική

### Β3. Τομείς που θα πρέπει να υπάρξει περαιτέρω επιμόρφωση

Το μεγαλύτερο ποσοστό των συντονιστών των ΚΚ, θεωρούν πάρα πολύ σημαντική την επιμόρφωση τους σε θέματα που αφορούν προνοιακά επιδόματα. Ακολούθως, πολύ σημαντική θεωρούν την επιμόρφωση τους σε θέματα που αφορούν το ΕΕΕ.

Διάγραμμα 2: Ενιαίο Γεωπληροφοριακό Σύστημα



Πηγή : Επεξεργασία Περιφερειακό Παρατηρητήριο Κοινωνικής Ένταξης Περιφέρειας Αττικής-Social Network Αττική

Διάγραμμα 3: Θέματα που αφορούν το ΕΕΕ

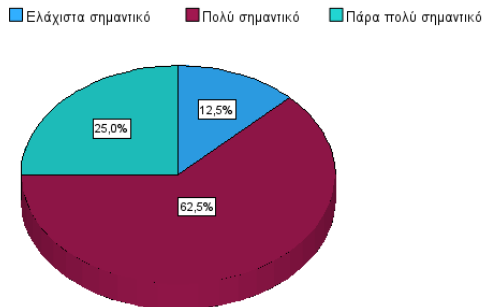

Πηγή : Επεξεργασία Περιφερειακό Παρατηρητήριο Κοινωνικής Ένταξης Περιφέρειας Αττικής-Social Network Αττική

Διάγραμμα 4: Θέματα που αφορούν προνοιακά επιδόματα



Πηγή : Επεξεργασία Περιφερειακό Παρατηρητήριο Κοινωνικής Ένταξης Περιφέρειας Αττικής-Social Network Αττική

Διάγραμμα 5: Θέματα που αφορούν Ρομά

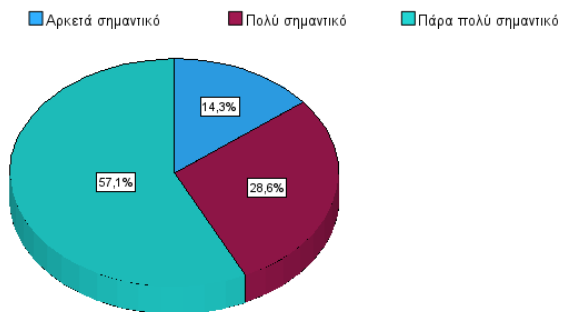

Πηγή : Επεξεργασία Περιφερειακό Παρατηρητήριο Κοινωνικής Ένταξης Περιφέρειας Αττικής-Social Network Αττική

Διάγραμμα 6: Θέματα που αφορούν μετανάστες

■ Λίγο σημαντικό ■ Αρκετά σημαντικό ■ Πολύ σημαντικό ■ Πάρα πολύ σημαντικό

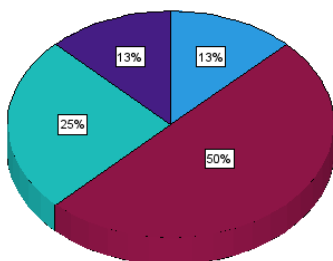

Πηγή : Επεξεργασία Περιφερειακό Παρατηρητήριο Κοινωνικής Ένταξης Περιφέρειας Αττικής-Social Network Αττική

Διάγραμμα 7: Θέματα που αφορούν τα παραδοτέα του ΚΚ

■ Λίγο σημαντικό ■ Αρκετά σημαντικό ■ Πολύ σημαντικό ■ Πάρα πολύ σημαντικό

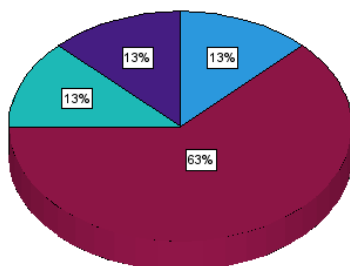

Πηγή : Επεξεργασία Περιφερειακό Παρατηρητήριο Κοινωνικής Ένταξης Περιφέρειας Αττικής-Social Network Αττική

#### Β.4 Αριθμός ωφελούμενων που εξυπηρετήθηκαν στο ΚΚ το 2023

Πίνακας 4: Αριθμός ωφελούμενων που εξυπηρετήθηκαν στο ΚΚ το 2023 ανά ΚΚ

Δομή	Αριθμός Ωφελούμενων
Κέντρο Κοινότητας χωρίς Παραρτήματα Δήμου Περιστερίου	3050
Κεντρική δομή διευρυμένου Κέντρου Κοινότητας Δήμου Αγίας Βαρβάρας	2938
Κέντρο Κοινότητας χωρίς Παραρτήματα Δήμου Χαϊδαρίου	420
Παράρτημα Ρομά Δήμου Αγίας Βαρβάρας	1256
Κέντρο Κοινότητας χωρίς Παραρτήματα, Κεντρική δομή διευρυμένου Κέντρου Κοινότητας, Δήμου Αιγάλεω	2.871
Κέντρο Κοινότητας χωρίς Παραρτήματα Δήμου Αγίων Αναργύρων-Καματερού	447
Κέντρο Κοινότητας χωρίς Παραρτήματα Δήμου Πετρούπολης	2849
Κεντρική δομή διευρυμένου Κέντρου Κοινότητας Δήμου Ιλίου	3511
Παράρτημα Ρομά Δήμου Ιλίου	192

Πηγή : Επεξεργασία Περιφερειακό Παρατηρητήριο Κοινωνικής Ένταξης Περιφέρειας Αττικής-Social Network Αττική

## ΕΝΟΤΗΤΑ Γ: ΠΑΡΕΧΟΜΕΝΕΣ ΥΠΗΡΕΣΙΕΣ – ΣΤΟΙΧΕΙΑ ΔΡΑΣΤΗΡΙΟΤΗΤΑΣ

### Γ1. Συχνότητα αιτημάτων παροχής υπηρεσιών των Κέντρων Κοινότητας (ωφελούμενοι των ΚΚ συμπεριλαμβανομένων των Ρομά και μεταναστών) το 2023 :

Η πλειοψηφία των ωφελούμενων (συμπεριλαμβανομένων των ΡΟΜΑ και των μεταναστών) προσήλθαν στα ΚΚ του δυτικού τομέα το 2023, με τα ακόλουθα αιτήματα :

- α) Την υποστήριξη υποβολής αίτησης για το Ελάχιστο Εγγυημένο Εισόδημα
- β) Την πληροφόρηση ή/και παραπομπή σε προγράμματα πρόνοιας και κοινωνικής ένταξης και
- γ) Την παραπομπή σε άλλες δομές και υπηρεσίες.

Η προσέλευση των ωφελούμενων ήταν μικρότερη σχετικά με τις υπηρεσίες που αφορούσαν:

- α) Παραπομπή σε αρμόδιους Φορείς εφαρμογής προγραμμάτων της Γενικής Γραμματείας Δια Βίου Μάθησης και Νέας Γενιάς
- β) Συνδρομή στη δημιουργία ευκαιριών για νέους
- γ) Υπηρεσίες επιμορφωτικού, επικοινωνιακού και κοινωνικού περιεχομένου

- δ) Κοινωνικοποίηση και κοινωνική ένταξη, για μαθητές ΑμεΑ, παιδιά με μαθησιακές δυσκολίες, Ρομά και Δικαιούχους Διεθνούς Προστασίας
- ε) Ενημερωτική συνδρομή για θέματα νομικού χαρακτήρα σε σχέση με παρεχόμενες δυνατότητες, όργανα, διαδικασίες κ.λπ.

Πίνακας 5: Ποσοστό ωφελούμενων (συμπεριλαμβανομένων των Ρομά και μεταναστών) που προσέρχονται με αιτήματα παροχής των υπηρεσιών των ΚΚ

<b>A. Υποδοχή -Ενημέρωση - Υποστήριξη των πολιτών</b>					
	Οι περισσότεροι	Πολλοί	Αρκετοί	Λίγοι	Κανένας
Πληροφόρηση ή/και παραπομπή σε προγράμματα πρόνοιας και κοινωνικής ένταξης	44,4%	33,3%	22,2%	0,0%	0,0%
Υποστήριξη ένταξης στα παραπάνω προγράμματα και ειδικά: υποστήριξη υποβολής αίτησης για το Ελάχιστο Εγγυημένο Εισόδημα	44,4%	33,3%	11,1%	11,1%	0,0%
<b>B. Συνεργασία με Υπηρεσίες και Δομές</b>					
	Οι περισσότεροι	Πολλοί	Αρκετοί	Λίγοι	Κανένας
Παραπομπή σε άλλες δομές και υπηρεσίες	55,6%	22,2%	11,1%	11,1%	0,0%
Παραπομπή σε υπηρεσίες απασχόλησης	11,1%	22,2%	44,4%	22,2%	0,0%
Παραπομπή σε φορείς αρμόδιους για την εφαρμογή προγραμμάτων της Γεν. Γραμματείας ΔΒΜ και Νέας Γενιάς	0,0%	0,0%	11,1%	66,7%	22,2%
<b>Γ. Παροχή Υπηρεσιών για τη βελτίωση του βιοτικού επιπέδου και τη διασφάλιση της κοινωνικής ένταξης</b>					
	Οι περισσότεροι	Πολλοί	Αρκετοί	Λίγοι	Κανένας
Συμβουλευτική υποστήριξη για την ένταξη στην αγορά εργασίας	0,0%	44,4%	22,2%	33,3%	0,0%
Συμβουλευτική ψυχοκοινωνική στήριξη	11,1%	33,3%	33,3%	11,1%	11,1%
Δημιουργική απασχόληση και μαθησιακή στήριξη παιδιών	0,0%	11,1%	33,3%	44,4%	11,1%
Συνδρομή στη δημιουργία ευκαιριών για νέους	0,0%	12,5%	0,0%	50,0%	37,5%
Υπηρεσίες επιμορφωτικού, επικοινωνιακού και κοινωνικού περιεχομένου	0,0%	0,0%	33,3%	55,6%	11,1%
Κοινωνικοποίηση και κοινωνική ένταξη, για μαθητές ΑμεΑ, παιδιά με μαθησιακές δυσκολίες, Ρομά και Δικαιούχους Διεθνούς Προστασίας	0,0%	33,3%	0,0%	55,6%	11,1%

Ενημερωτική συνδρομή για θέματα νομικού χαρακτήρα σε σχέση με παρεχόμενες δυνατότητες, όργανα, διαδικασίες κ.λπ.	0,0%	37,5%	0,0%	62,5%	0,0%
--	------	-------	------	-------	------

Πηγή : Επεξεργασία Περιφερειακό Παρατηρητήριο Κοινωνικής Ένταξης Περιφέρειας Αττικής-Social Network Αττική

### Γ1β. Ωφελούμενοι Παραρτημάτων Ρομά

Στο Παράρτημα Ρομά Ιλίου, η πλειοψηφία των ωφελούμενων προσήλθαν το 2023, για να ενημερωθούν σχετικά με θέματα δημόσιας Υγείας και πρόσβασης σε δημόσιες υπηρεσίες καθώς και για την παροχή πρωτοβάθμιας ιατρικής περίθαλψης μέσω Ιατρού.

Σε μικρότερο βαθμό προσήλθαν με αιτήματα παροχής των ακόλουθων υπηρεσιών:

- α) Συμβουλευτικών Υπηρεσιών ένταξης της οικογένειας (ιδιαίτερα των παιδιών), στήριξης και προώθησης των δικαιωμάτων του παιδιού και διασύνδεσης και παραπομπής σε δημόσιες υπηρεσίες
- β) Υποστήριξη έναρξης επαγγέλματος, δημιουργίας και ανάπτυξης συνεταιρισμού ή επιχείρησης κοινωνικής οικονομίας
- γ) Συμβολή και υποστήριξη στη διεύρυνση επαγγελματικών προσόντων απασχολούμενων
- δ) Ευαισθητοποίηση του κοινωνικού συνόλου και άρση των στερεοτύπων και των προκαταλήψεων
- ε) Ενημέρωση /ευαισθητοποίηση του πληθυσμού των ωφελούμενων για θέματα δημόσιας Υγείας
- στ) Προώθηση σε συμβουλευτική και κατάρτιση

Στο παράρτημα Ρομά Αγίας Βαρβάρας, οι περισσότεροι ωφελούμενοι προσήλθαν για:

- α) Συμβουλευτικές υπηρεσίες ένταξης της οικογένειας (ιδιαίτερα των παιδιών), στήριξης και προώθησης των δικαιωμάτων του παιδιού και διασύνδεσης και παραπομπής σε δημόσιες υπηρεσίες
- β) Βοήθεια/συνηγορία στη ρύθμιση προνοιακών αιτημάτων, δικαστικών, αστικοδημοτικών και νομικών εκκρεμοτήτων
- γ) Υποστήριξη για την εύρεση εργασίας
- δ) Προώθηση σε συμβουλευτική και κατάρτιση
- ε) Ενημέρωση για θέματα δημόσιας Υγείας και πρόσβασης σε δημόσιες υπηρεσίες

στ) Παροχή πρωτοβάθμιας ιατρικής περίθαλψης μέσω Ιατρού.

Σε μικρότερο βαθμό προσήλθαν για υπηρεσίες που αφορούσαν στήριξη, ενδυνάμωση και ενεργοποίηση των γυναικών, υποστήριξη έναρξης επαγγέλματος, δημιουργίας και ανάπτυξης συνεταιρισμού ή επιχείρησης κοινωνικής οικονομίας, ευαισθητοποίηση του κοινωνικού συνόλου και άρση των στερεοτύπων και των προκαταλήψεων, ενημέρωση /ευαισθητοποίηση του πληθυσμού των ωφελούμενων για θέματα δημόσιας Υγείας.

#### ΕΝΟΤΗΤΑ Δ: ΣΥΝΕΡΓΑΣΙΕΣ – «ΚΟΙΝΩΝΙΚΗ ΔΙΚΤΥΩΣΗ»

- ✓ Το μεγαλύτερο ποσοστό των συμμετεχόντων στην έρευνα δήλωσε ότι συνεργάζεται πολύ καλά με τις Δομές Παροχής Βασικών Αγαθών. Ακολούθως, επαρκώς συνεργάζονται με τις Κοινωνικές Δομές /Υπηρεσίες φροντίδας δημιουργικής απασχόλησης παιδιών και τις Κοινωνικές Υπηρεσίες μονάδων υγείας.
- ✓ Πολύ καλή είναι η συνεργασία με το Γραφείο Ανέργων Δήμου και με τις Κοινωνικές Δομές / Υπηρεσίες ΑμεΑ ηλικιωμένων (ΚΔΗΦ, ΚΗΦΗ, Βοήθεια στο σπίτι κλπ).
- ✓ Επιπρόσθετα, οι περισσότεροι συντονιστές συνεργάζονται πολύ καλά με τις Κοινωνικές συμπράξεις του Προγράμματος ΤΕΒΑ, τα Κέντρα Κοινότητας άλλων περιοχών και με το Περιφερειακό Παρατηρητήριο Κοινωνικής Ένταξης της Περιφέρειας Αττικής.
- ✓ Ένα αρκετά μεγάλο ποσοστό των συντονιστών δήλωσε πως υπάρχουν προβλήματα ως προς την συνεργασία τους με τη ΔΥΠΑ και τον ΟΠΕΚΑ.
- ✓ Η πλειοψηφία των συντονιστών δήλωσε πως δεν έχουν συνεργασία με τις ΤΟΜΥ.

Πίνακας 6: Επίπεδο συνεργασίας των ΚΚ με φορείς και υπηρεσίες

Φορείς	Πολύ καλή	Επαρκής	Με προβλήματα	Χωρίς συνεργασία
Δομές Παροχής Βασικών Αγαθών	66,7%	22,2%	11,1%	0,0%
Δομές στέγασης	22,2%	33,3%	11,1%	33,3%
Κοινωνικές Δομές / Υπηρεσίες φροντίδας δημιουργικής απασχόλησης παιδιών	33,3%	55,6%	0,0%	11,1%

Κοινωνικές Δομές / Υπηρεσίες ΑμεΑ και ηλικιωμένων	44,4%	44,4%	11,1%	0,0%
Δομές στήριξης γυναικών/ θυμάτων διακίνησης & εμπορίας ανθρώπων	22,2%	44,4%	11,1%	22,2%
Κοινωνικές Υπηρεσίες μονάδων υγείας	44,4%	55,6%	0,0%	0,0%
<b>Υπηρεσίες</b>	<b>Πολύ καλή</b>	<b>Επαρκής</b>	<b>Με προβλήματα</b>	<b>Χωρίς συνεργασία</b>
ΔΥΠΑ	11,1%	33,3%	55,6%	0,0%
Γραφείο Ανέργων Δήμου	66,7%	11,1%	0,0%	22,2%
Κοινωνικές Δομές / Υπηρεσίες ΑμεΑ ηλικιωμένων (ΚΔΗΦ, ΚΗΦΗ, Βοήθεια στο σπίτι κλπ)	75,0%	25,0%	0,0%	0,0%
Επιμελητήρια / Φορείς εκπροσώπησης επιχειρηματικότητας	0,0%	33,3%	22,2%	44,4%
Ενώσεις και Ομοσπονδίες εργαζομένων	0,0%	62,5%	12,5%	25,0%
<b>Λοιποί Φορείς &amp; Υπηρεσίες</b>	<b>Πολύ καλή</b>	<b>Επαρκής</b>	<b>Με προβλήματα</b>	<b>Χωρίς συνεργασία</b>
Κοινωνικές συμπράξεις του Προγράμματος ΤΕΒΑ	55,6%	22,2%	11,1%	11,1%
ΟΠΕΚΑ	11,1%	44,4%	44,4%	0,0%
ΤΟΜΥ	0,0%	22,2%	0,0%	77,8%
Δομές Ψυχικής Υγείας	22,2%	66,7%	11,1%	0,0%
Δομές απεξάρτησης	22,2%	44,4%	0,0%	33,3%
Φορείς / Υπηρεσίες εκπαίδευσης	33,3%	55,6%	11,1%	0,0%
Φορείς Δια Βίου Μάθησης και Νέας Γενιάς	22,2%	33,3%	11,1%	33,3%
Φορείς / Υπηρεσίες πολιτισμού	22,2%	55,6%	11,1%	11,1%
Μη κυβερνητικές Οργανώσεις	33,3%	55,6%	0,0%	11,1%
Κέντρα Κοινότητας άλλων περιοχών	77,8%	22,2%	0,0%	0,0%
Περιφερειακό Παρατηρητήριο Κοινωνικής Ένταξης	77,8%	22,2%	0,0%	0,0%

Πηγή : Επεξεργασία Περιφερειακό Παρατηρητήριο Κοινωνικής Ένταξης Περιφέρειας Αττικής-Social Network Αττική

## ΕΝΟΤΗΤΑ Ε: ΑΝΑΓΚΗ ΓΙΑ ΝΕΕΣ ΔΡΑΣΕΙΣ

- ❖ Δημιουργική απασχόληση παιδιών- περισσότερες δράσεις σε σχολεία
- ❖ Περισσότερες δράσεις για ανέργους-Δικτύωση με την αγορά εργασίας
- ❖ Επιμορφώσεις-σεμινάρια των εργαζόμενων στα Κέντρα Κοινότητας σχετικά με τα επιδόματα
- ❖ Εφαρμογή προγραμμάτων ενδυνάμωσης μονογονεϊκών οικογενειών ή φροντιστών ΑμεΑ.
- ❖ Ενημέρωση και καλύτερη συνεργασία με όλους τους εμπλεκόμενους φορείς
- ❖ Στελέχωση με προσωπικό και άλλων ειδικοτήτων (ψυχολόγους, νομική υποστήριξη κ.α.).
- ❖ Παρεμβάσεις στην Κοινότητα
- ❖ Προγράμματα πρόληψης - ευαισθητοποίησης σε σχολεία και γονείς
- ❖ Δημιουργία Κέντρου Νεότητας
- ❖ Δράσεις αγωγής υγείας
- ❖ Συνεργασία με σχολεία για την παρακολούθηση και αντιμετώπιση του φαινομένου της σχολικής διαρροής παιδιών Ρομά

### Προβλήματα που προκύπτουν κατά την άσκηση των καθηκόντων των στελεχών των ΚΚ

- Η μη επαρκής υλοποίηση του 3ου Πυλώνα του Ελάχιστου Εγγυημένου Εισοδήματος, καθώς στις περισσότερες περιπτώσεις εφαρμόζεται διεκπεραιωτικά.
- Ο σχεδιασμός και υλοποίηση δράσεων από τα στελέχη των ΚΚ θα μπορούσε να ήταν αποτελεσματικότερος εάν δεν υπήρχε η επιβάρυνση των διεκπεραιωτικών εργασιών.
- Ανεπαρκής εκπαίδευση προσωπικού



Με τη συγχρηματοδότηση  
της Ευρωπαϊκής Ένωσης

