

Περιφερειακό Παρατηρητήριο Κοινωνικής Ένταξης Περιφέρειας Αττικής – Social Network Αττική

ΕΝΗΜΕΡΩΤΙΚΟ ΔΕΛΤΙΟ



Σ' ΑΥΤΟ ΤΟ ΤΕΥΧΟΣ

- [Αποτελέσματα της έρευνας στα ΚΔΑΠ & ΚΔΑΠ ΑμεΑ της Περιφέρειας Αττικής](#)
- [Στοιχεία για τις Κοινωνικές Δομές](#)
- [Στοιχεία για την Ανεργία](#)
- [Στοιχεία για το ΕΕΕ](#)
- [Επόμενα βήματα](#)

Το Περιφερειακό Παρατηρητήριο Κοινωνικής Ένταξης της Περιφέρειας Αττικής -Social Network Αττική, το Γ' τρίμηνο του τρέχοντος έτους ολοκλήρωσε:

- Την έρευνα πεδίου στα Κέντρα Πρόληψης των Εξαρτήσεων και Προαγωγής της Ψυχοκοινωνικής Υγείας της Περιφέρειας Αττικής.
- Τις συναντήσεις δικτύωσης με τα Κέντρα Κοινότητας του Νοτίου Τομέα της Περιφέρειας Αττικής.
- Την ετήσια καταγραφή στατιστικών των Κέντρων Κοινότητας του Νοτίου Τομέα.

Επίσης, δημοσίευσε τα αποτελέσματα της έρευνας πεδίου στα Κέντρα Δημιουργικής Απασχόλησης (ΚΔΑΠ) και στα Κέντρα Δημιουργικής Απασχόλησης Ατόμων και Παιδιών με αναπηρία (ΚΔΑΠ ΑμεΑ) της Περιφέρειας Αττικής.

Αποτελέσματα της έρευνας στα ΚΔΑΠ & ΚΔΑΠ ΑμεΑ της Περιφέρειας Αττικής



Το ΠεΠα-SN ολοκλήρωσε την έρευνα πεδίου που πραγματοποίησε στους υπευθύνους των Κέντρων Δημιουργικής Απασχόλησης Παιδιών (ΚΔΑΠ) και των Κέντρων Δημιουργικής Απασχόλησης παιδιών και ατόμων με αναπηρία (ΚΔΑΠ ΑμεΑ).

- ✓ Στην έρευνα συμμετείχαν υπεύθυνοι λειτουργίας από 67 Κέντρα Δημιουργικής Απασχόλησης Παιδιών (ΚΔΑΠ). Οι προτάσεις τους για τη βελτίωση των υπηρεσιών των ΚΔΑΠ, επικεντρώνονται σε διάφορες πτυχές της λειτουργίας τους, όπως στην εφαρμογή ευέλικτου ωραρίου για την καλύτερη εξυπηρέτηση των γονέων, καθώς και αύξηση του αριθμού των voucher ώστε να καλυφθούν οι αυξανόμενες ανάγκες. Επιπλέον, προτείνεται η συνεργασία με δημόσιες δομές όπως δημοτικά ωδεία και βιβλιοθήκες, καθώς και η δημιουργία ενιαίου κανονιστικού πλαισίου λειτουργίας. Σημαντική είναι επίσης η συνεχής εκπαίδευση του προσωπικού, ώστε να επιτυγχάνονται οι στόχοι των ΚΔΑΠ, καθώς και η εξασφάλιση σταθερών θέσεων εργασίας.
- ✓ Οι υπεύθυνοι λειτουργίας των ΚΔΑΠ ΑμεΑ προτείνουν τη βελτίωση της αναλογίας ωφελούμενων προς εργαζόμενους για την καλύτερη υποστήριξη των ατόμων με αναπηρία, την ενίσχυση της χρηματοδότησης και την ευελιξία στις βάρδιες για την καλύτερη οργάνωση των υπηρεσιών. Η διεύρυνση των δραστηριοτήτων που προσφέρονται είναι επίσης σημαντική, όπως και η εξασφάλιση σταθερών θέσεων εργασίας για το προσωπικό. Τέλος, επισημαίνεται η ανάγκη στελέχωσης των δομών με νοσηλευτικό προσωπικό για την παροχή υγειονομικής φροντίδας προς τους ωφελούμενους.

Τα αποτελέσματα της έρευνας έχουν αναρτηθεί στην ιστοσελίδα του ΠεΠα-SNA στην ενότητα <https://pepa.attica.gov.gr/ereynes-pedioy/>

Στοιχεία για τις Κοινωνικές Δομές της Περιφέρειας Αττικής

ΠΕΡΙΦΕΡΕΙΑ ΑΤΤΙΚΗΣ	ΣΥΝΟΛΑ ΠΕΡΙΦΕΡΕΙΑΣ		ΚΕΝΤΡΙΚΟΣ ΤΟΜΕΑΣ		ΝΟΤΙΟΣ ΤΟΜΕΑΣ		ΒΟΡΕΙΟΣ ΤΟΜΕΑΣ		ΔΥΤΙΚΟΣ ΤΟΜΕΑΣ		ΠΕΙΡΑΙΩΣ – ΝΗΣΩΝ		ΔΥΤΙΚΗΣ ΑΤΤΙΚΗΣ		ΑΝΑΤΟΛΙΚΗΣ ΑΤΤΙΚΗΣ	
	ΑΡΙΘΜΟΣ ΔΟΜΩΝ	ΩΦΕΛΝΟΙ	ΑΡΙΘΜΟΣ ΔΟΜΩΝ	ΩΦΕΛΝΟΙ	ΑΡΙΘΜΟΣ ΔΟΜΩΝ	ΩΦΕΛΝΟΙ	ΑΡΙΘΜΟΣ ΔΟΜΩΝ	ΩΦΕΛΝΟΙ	ΑΡΙΘΜΟΣ ΔΟΜΩΝ	ΩΦΕΛΝΟΙ	ΑΡΙΘΜΟΣ ΔΟΜΩΝ	ΩΦΕΛΝΟΙ	ΑΡΙΘΜΟΣ ΔΟΜΩΝ	ΩΦΕΛΝΟΙ	ΑΡΙΘΜΟΣ ΔΟΜΩΝ	ΩΦΕΛΝΟΙ
ΔΗΜΟΤΙΚΟΙ ΠΑΙΔΙΚΟΙ ΒΡΕΦΟΝΗΠΙΑΚΟΙ ΚΑΙ ΒΡΕΦΙΚΟΙ ΣΤΑΘΜΟΙ	473	30.555	120	7.744	59	4.080	76	5.231	57	3.788	61	2.961	37	2.262	63	4.489
ΙΔΙΩΤΙΚΟΙ ΠΑΙΔΙΚΟΙ ΒΡΕΦΟΝΗΠΙΑΚΟΙ ΚΑΙ ΒΡΕΦΙΚΟΙ ΣΤΑΘΜΟΙ	642	33.185	127	5.731	105	5.692	159	8.765	64	3.615	80	3.600	18	1.170	89	4.612
ΚΕΝΤΡΑ ΔΗΜΙΟΥΡΓΙΚΗΣ ΑΠΑΣΧΟΛΗΣΗΣ ΠΑΙΔΙΩΝ	116	11.322	12	1.090	22	1.914	7	1.328	21	2.345	14	1.425	20	1.882	20	1.338
ΚΔΑΠ/ΜΕΑ	23	1.309	5	239	6	327	3	166	2	222	3	240	0	0	4	115
ΜΟΝΑΔΕΣ ΠΑΙΔΙΚΗΣ ΠΡΟΣΤΑΣΙΑΣ	19	428	2	13	5	58	5	105	2	55	2	51	0	0	3	146
ΜΟΝΑΔΕΣ ΦΡΟΝΤΙΔΑΣ ΗΛΙΚΙΩΜΕΝΩΝ	146	8.461	29	1.559	25	1.550	45	2.376	8	563	21	1.107	1	132	17	1.174
ΚΕΝΤΡΑ ΗΜΕΡΗΣΙΑΣ ΦΡΟΝΤΙΔΑΣ ΗΛΙΚΙΩΜΕΝΩΝ	9	221	3	71	0	0	0	0	1	15	1	21	0	0	4	114
ΚΕΝΤΡΑ ΑΠΟΚΑΤΑΣΤΑΣΗΣ ΑΠΟΘΕΡΑΠΕΙΑΣ	46	3.732	5	256	10	822	7	781	5	513	5	166	5	468	9	726
ΣΤΕΓΕΣ ΥΠΟΣΤΗΡΙΖΟΜΕΝΗΣ ΔΙΑΒΙΩΣΗΣ	61	406	7	35	4	32	23	126	3	24	0	0	7	54	17	135
ΣΥΝΟΛΑ	1532	89.619	310	16.738	236	14.475	325	18.878	163	11.140	187	9.571	88	5.968	226	12.849

Σύμφωνα με τα στοιχεία που τηρεί και επικαιροποιεί το Περιφερειακό Παρατηρητήριο Κοινωνικής Ένταξης, διαπιστώνουμε τα ακόλουθα:

- Κατά το σχολικό έτος 2023-2024, υπήρξε μια μικρή μείωση στον αριθμό των εν λειτουργία Δημοτικών σταθμών. Αναφορικά με τις Ιδιωτικές Μονάδες Φροντίδας Προσχολικής Αγωγής και Διαπαιδαγώγησης (ΜΦΠΑΔ), παρατηρούμε μια μικρή αύξηση στις δομές που λειτούργησαν το 2023.
- Σχετικά με τις Μονάδες Φροντίδας Ηλικιωμένων (ΜΦΗ) και το 2023 συνεχίζεται η αύξηση δομών και ωφελούμενων στις Περιφερειακές Ενότητες. Ωστόσο, ο αριθμός των Κέντρων Ημερήσιας Φροντίδας Ηλικιωμένων παραμένει χαμηλός, παρότι αναφερόμαστε σε μία Περιφέρεια με μεγάλο ποσοστό γήρανσης.
- Κατά το έτος 2023, παρατηρήθηκε μείωση στον αριθμό των Κέντρων Δημιουργικής Απασχόλησης Παιδιών (ΚΔΑΠ), σε αντίθεση με τα Κέντρα Δημιουργικής Απασχόλησης Παιδιών με Αναπηρία (ΚΔΑΠ ΑμεΑ), όπου αυξήθηκαν. Επισημαίνουμε ότι η ίδρυση και η λειτουργία αυτών εκτός από τα Νομικά Πρόσωπα Ιδιωτικού Δικαίου αφορά και σε Δήμους και Νομικά Πρόσωπα Δημοσίου Δικαίου.
- Σε ό,τι αφορά στις Στέγες Υποστηριζόμενης Διαβίωσης (ΣΥΔ), διαπιστώνεται αύξηση των δομών και κατά το 2023. Το σύνολο των μονάδων που λειτούργησαν το 2023 ήταν 61 και οι εξυπηρετούμενοι 406.
- Το έτος 2023 λειτούργησαν 46 Κέντρα Αποθεραπείας-Αποκατάστασης (Κ.Α.Α-ΚΔΗΦ) στην Περιφέρεια Αττικής.



Στοιχεία για την Ανεργία στην Περιφέρεια Αττικής

Σύνολο ανέργων ανά Περιφερειακή Ενότητα ετών 2022 και 2023

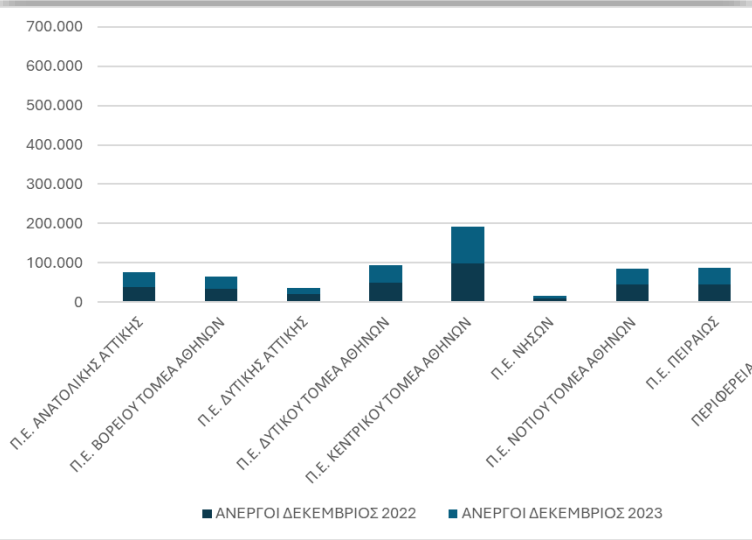

Πηγή: ΔΥΠΑ (Δεκέμβριος 2023), Ίδια Επεξεργασία

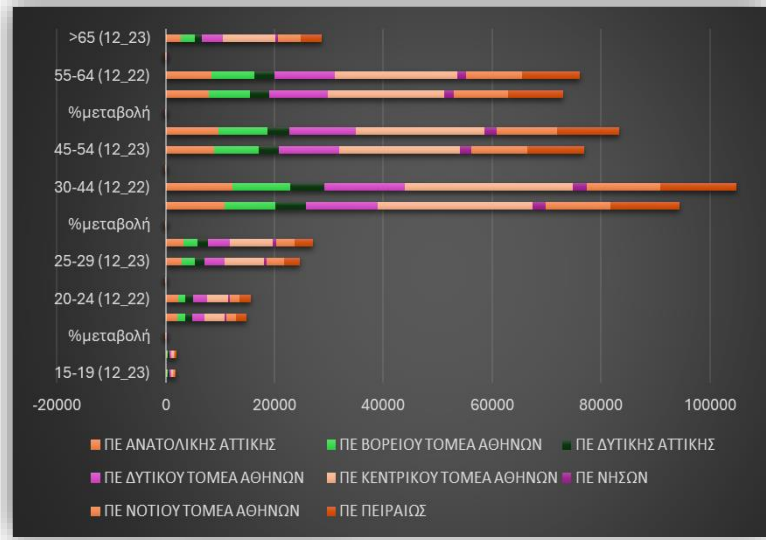

Πηγή: ΔΥΠΑ (Δεκέμβριος 2023), Ίδια Επεξεργασία

Συνοψίζοντας τα στοιχεία του παραπάνω πίνακα καθώς και του διαγράμματος καταλήγουμε στα εξής:

- Οι περισσότεροι άνεργοι για το 2023 καταγράφονται στην ΠΕ Κεντρικού Τομέα Αθηνών, ήτοι 92.884 άνεργοι και ακολουθεί η ΠΕ Δυτικού Τομέα Αθηνών (45.195 άνεργοι). Η μεγαλύτερη ποσοστιαία μεταβολή του αριθμού των ανέργων (μείωση) από το 2022 έως το 2023 παρατηρείται στην ΠΕ Δυτικής Αττικής (-7,75%).
- Αναφορικά με την ηλικιακή ομάδα, βλέπουμε ότι σε όλες τις Περιφερειακές Ενότητες η ηλικιακή ομάδα με το μεγαλύτερο ποσοστό αντιπροσώπευσης στους εγγεγραμμένους ανέργους είναι αυτή των ανέργων 30-44 ετών.
- Συγκρίνοντας το πλήθος των ανέργων ανά ηλικιακή ομάδα κατά την περίοδο 2022 - 2023, διαπιστώθηκε ότι για τις ηλικιακές κατηγορίες 15-19 και 55 -64 ετών υπάρχει μείωση των ανέργων στην πλειοψηφία των Περιφερειακών Ενοτήτων (με εξαίρεση την ΠΕ Νήσων). Για τις ηλικιακές ομάδες 20-24, 25-29, 30-44, 45-54 ετών παρουσιάστηκε μείωση του πλήθους των ανέργων κατά την περίοδο 2022-2023. Ωστόσο, στην ηλικιακή ομάδα 65+ παρατηρήθηκε αύξηση του πλήθους των ανέργων.

Στοιχεία για το Ελάχιστο Εγγυημένο Εισόδημα στην Περιφέρεια Αττικής

Πλήθος ωφελούμενων Ε.Ε.Ε στην Περιφέρεια Αττικής
(2019,2020,2021,2022, 2023)

	ΙΑΝΟΥΑΡΙΟΣ	ΦΕΒΡΟΥΑΡΙΟΣ	ΜΑΡΤΙΟΣ	ΑΠΡΙΛΙΟΣ	ΜΑΙΟΣ	ΙΟΥΝΙΟΣ	ΙΟΥΛΙΟΣ	ΑΥΓΟΥΣΤΟΣ	ΣΕΠΤΕΜΒΡΙΟΣ	ΟΚΤΩΒΡΙΟΣ	ΝΟΕΜΒΡΙΟΣ	ΔΕΚΕΜΒΡΙΟΣ
ΩΦΕΛΟΥΜΕΝΟΙ 2023	96,320	95,359	94,878	93,957	93,178	91,838	92,313	90,856	90,438	90,362	89,079	87,034
ΩΦΕΛΟΥΜΕΝΟΙ 2022	107,540	120,305	111,261	112,418	111,525	109,886	109,914	105,361	105,230	104,810	103,344	103,553
ΩΦΕΛΟΥΜΕΝΟΙ 2021	140,549	149,019	150,021	153,129	151,338	141,074	118,774	107,603	108,459	115,718	119,417	120,589
ΩΦΕΛΟΥΜΕΝΟΙ 2020	132,623	125,907	126,408	119,320	100,452	88,583	100,678	114,301	117,570	126,195	131,025	93,657
ΩΦΕΛΟΥΜΕΝΟΙ 2019	164,110	143,430	143,261	145,385	143,621	145,291	145,523	147,391	144,234	145,343	139,150	135,416

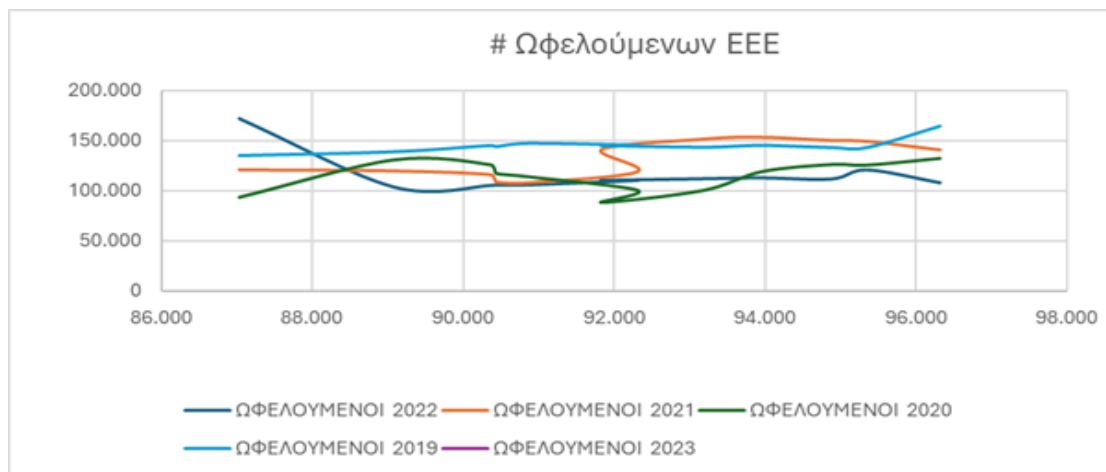

Σύμφωνα με τα στοιχεία του Υπουργείου Κοινωνικής Συνοχής και Οικογένειας και ειδικότερα της Διεύθυνσης Καταπολέμησης της Φτώχειας, παρατηρούμε ότι:

- Το Ελάχιστο Εγγυημένο Εισόδημα δόθηκε σε 87.034 ωφελούμενους (στοιχεία Δεκεμβρίου 2023)
- Το 13,62% των ωφελούμενων ανήκαν στην ηλικιακή ομάδα των 67 και άνω.
- Οι ωφελούμενοι του ΕΕΕ άνω των 67 ετών για το έτος 2022 ήταν 12.191 ενώ για το 2023 ήταν 11.853. Καταγράφεται, λοιπόν, μια μείωση της τάξεως του 2,77%.
- Πιο συγκεκριμένα, η μεγαλύτερη μείωση των δικαιούχων του ΕΕΕ άνω των 67 ετών παρατηρείται στους Δήμους Ελληνικού – Αργυρούπολης (-32,10%), Αγίας Παρασκευής (-30,49%) και Μαρκόπουλου – Μεσογαίας (-26%), ενώ η μεγαλύτερη αύξηση παρουσιάζεται στους Δήμους Βριλησίων (50%) και Σπετσών (166,67%).

Επόμενα Βήματα

Στο προσεχές χρονικό διάστημα, αναμένεται να δημοσιευθούν τα αποτελέσματα της έρευνας στα Κέντρα Πρόληψης των Εξαρτήσεων και Προαγωγής της Ψυχοκοινωνικής Υγείας της Περιφέρειας Αττικής.

Το Περιφερειακό Παρατηρητήριο Κοινωνικής Ένταξης Περιφέρειας Αττικής - Social Network Αττική, συνεχίζει τις συναντήσεις δικτύωσης με τα **ΚΚ της Ανατολικής Αττικής**.

Μετά την ολοκλήρωση αυτών των συναντήσεων, θα ακολουθήσει η ετήσια καταγραφή στατιστικών των **ΚΚ της Ανατολικής Αττικής**.

Επικοινωνία

Διεύθυνση Κοινωνικής Μέριμνας,
Περιφερειακό Παρατηρητήριο Κοινωνικής Ένταξης
Περιφέρειας Αττικής- Social Network Αττική
Λ. Αλεξάνδρας 196, 115 21 ΑΘΗΝΑ

☎ 2131600319

✉ info@social-network.gr

Website: <https://pepa.attica.gov.gr>,
<https://www.social-network.gr/>, <https://www.ptapatt.gr/>

Ακολουθήστε μας στα Social Media :



Με τη συγχρηματοδότηση
της Ευρωπαϊκής Ένωσης

