



**ΕΛΛΗΝΙΚΗ ΔΗΜΟΚΡΑΤΙΑ  
ΠΕΡΙΦΕΡΕΙΑ ΑΤΤΙΚΗΣ  
ΠΕΡΙΦΕΡΕΙΑΚΟ ΣΥΜΒΟΥΛΙΟ**

**Γραφείο Προέδρου**

Ταχ.Δ/ση : Λεωφ. Συγγρού 80-88

Ταχ. Κωδ. : 117 41 Αθήνα

Τηλ.: 213-2065244, 238, 518

e-mail : ssona@patt.gov.gr

ΑΝΑΡΤΗΤΕΑ ΣΤΟ ΔΙΑΥΓΕΙΑ

Συνεδρίαση 21<sup>η</sup>

ΑΠΟΦΑΣΗ υπ' αριθμ. 270/2024

Σήμερα 25/11/2024, ημέρα Δευτέρα και ώρα 15:00, συνήλθαν σε τακτική συνεδρίαση τα μέλη του Περιφερειακού Συμβουλίου της Περιφέρειας Αττικής. Η συνεδρίαση πραγματοποιήθηκε δια ζώσης στην αίθουσα εκδηλώσεων του Δημαρχείου Καισαριανής (Ταχ. Δ/ση: Βρυούλων 125 & Κλαζομενών, Καισαριανή), κατά τις προβλέψεις των διατάξεων της παρ. 1 του άρθρου 167 του Ν. 3852/2010 (ΦΕΚ 87/τ. Α'/07-6-2010), όπως ισχύει, κατόπιν της υπ' αριθμ. πρωτ. 1322660/19-11-2024 πρόσκλησης του Προέδρου κ. Βασιλείου Καπερνάρου, που κοινοποιήθηκε νόμιμα, στις 19/11/2024 στον Περιφερειάρχη Αττικής, σε καθένα από τους Αντιπεριφερειάρχες καθώς και σε καθένα από τους Περιφερειακούς Συμβούλους.

Θέμα 13<sup>ο</sup> Η.Δ.

Έγκριση Ετήσιας Έκθεσης Πολιτικών Κοινωνικής Ένταξης και Κοινωνικής Συνοχής Περιφέρειας Αττικής έτους 2023.

Διαπιστώθηκε η απαρτία, κατά την έναρξη της συνεδρίασης, με σύνολο εβδομήντα τριών (73) παρόντων επί συνόλου ογδόντα πέντε (85) Περιφερειακών Συμβούλων, σύμφωνα με την υπ' αριθμ. 447/2023 απόφαση του Πολυμελούς Πρωτοδικείου Αθηνών, με την οποία επικυρώθηκε το αποτέλεσμα των εκλογών της 8<sup>ης</sup> Οκτωβρίου 2023 για την Περιφέρεια Αττικής και ανακηρύχθηκε ο επιτυχών και οι επιλαχόντες συνδυασμοί, ο Περιφερειάρχης και οι τακτικοί και αναπληρωματικοί περιφερειακοί σύμβουλοι κάθε συνδυασμού για την περιφερειακή περίοδο από 01-01- 2024 έως 31-12-2028, όπως αυτή διορθώθηκε με την υπ' αριθμ. 538/2023 όμοια και τροποποιήθηκε με την υπ' αριθμ. 186/2024 απόφαση του Διοικητικού Εφετείου Αθηνών.

Οι παρόντες και οι απόντες στη συζήτηση του συγκεκριμένου θέματος έχουν ως εξής:

Παρόντες:

Ο Περιφερειάρχης Αττικής κ. Χαρδαλιάς Νικόλαος

Τα μέλη του Περιφερειακού Συμβουλίου Αττικής:

Ο Πρόεδρος κ. Καπερνάρος Βασίλειος

Ο Αντιπρόεδρος κ. Κάβουρας Κωνσταντίνος  
 Ο Γραμματέας κ. Μπενετάτος Στυλιανός

Η Αναπληρώτρια Περιφερειάρχης κ. Κεφαλογιάννη Χριστίνα

Οι Χωρικοί Αντιπεριφερειάρχες Αττικής κ.κ.: Αντωνάκου Σταυρούλα, Βαρελάς Κλεάνθης, Ζώμπος Κωνσταντίνος, Θεοδωρόπουλος Χρήστος, Καβαλλάρη Βασιλική (Βίκυ), Κεφαλογιάννη Λουκία, Λώλος Βασίλειος.

Οι Θεματικοί Αντιπεριφερειάρχες Αττικής κ.κ.: Αγγελάκη Δήμητρα, Ασκητής Αθανάσιος (Θάνος), Αυγερινός Αθανάσιος (Θανάσης), Γιακουμάτου Ευαγγελία (Εβίνα), Κοσμοπούλος Ελευθέριος, Μανωλάκος Λεωνίδα, Μιλλούση Βασιλική (Βίκυ), Πρεζεράκου Ευριδίκη (Έρρικα), Σιάτρας Χαράλαμπος (Μπάμπης), Τουμαζάτου Μαριάννα.

Οι Περιφερειακοί Σύμβουλοι κ.κ.:

Αβραμίδης Γαβριήλ, Αβραμοπούλου Ελένη, Αγγέλης Σπυρίδων, Αδαμοπούλου Γεωργία (Τζίνα), Αλεξανδράτος Χαράλαμπος (Μπάμπης), Αλμπάνης Ευάγγελος, Αλυμάρια Σοφία, Αντωνίου Άννα, Αποστολίδου Κλεονίκη (Νίκη), Αργυράκη Βασιλεία (Μπέσσυ), Αυλωνίτου Χρυσάνθη, Βαθιώτης Αθανάσιος, Βάρσου Μαργαρίτα, Βισκαδουράκης Αθανάσιος (Θανάσης), Βλάχος Γεώργιος, Βλάχου Γεωργία, Βοϊδονικόλας Σταύρος, Γεράκη Αικατερίνη, Γεωργιάδου Παρασκευή (Εύη), Γώγος Χρήστος, Δαμάσκος Δημήτριος, Ζαμπίδης Μιχαήλ (Άιρον Μάικ), Ιωακείμιδης Γεώργιος, Ιωακείμιδης Ευάγγελος, Καββαδίας Αντώνης, Καζάκου Μαρία, Κατσικάρης Δημήτριος, Κόκκαλης Βασίλειος, Κοροβέση Μυρτώ, Κουρή Μαρία (Μαίρη), Κουτσογιαννόπουλος Θεόδωρος (Θοδωρής), Κωνσταντέλλου Αθηνά, Λογοθέτη Αικατερίνη, Μαγκανάρης Νικόλαος, Μακρή Σταυρούλα (Ρούλα), Μαρκουίζος (Ιαβέρης) Κωνσταντίνος, Μελάς Σταύρος, Μουζάλας Μάριος, Μπαϊρακτάρης Πολυχρόνιος (Πολυχρόνης), Μπαλάφας Γεώργιος, Μπαρμπαγιάννη - Αδαμοπούλου Ευγενία, Μωραϊτάκη Πικρού Ελευθερία (Ρίτα), Ντούρος Γεώργιος, Ορφανός Αθανάσιος (Θάνος), Παπαγεωργίου Νικόλαος, Παπασπύρου Αθανασία, Πετρόπουλος Βασίλειος, Πρωτούλης Ιωάννης, Ράπτης Ιωάννης, Σγουρός Ιωάννης, Συρίγος Βάλσαμος, Σχορτσανίτης Σοφοκλής, Τσουκαλάς Γεώργιος, Χιωτάκης Νικόλαος (Νίκος), Χρονοπούλου Νίκη

#### Απόντες:

Τα μέλη του Περιφερειακού Συμβουλίου Αττικής:

Ο Χωρικός Αντιπεριφερειάρχης Αττικής κ. Βουτσινάς Ιωάννης.

Η Θεματική Αντιπεριφερειάρχης Αττικής κ. Πάλλη - Γιαννακοπούλου Αλεξάνδρα.

Οι Περιφερειακοί Σύμβουλοι κ.κ.:

Καμπούρης Φίλιππος, Καραδήμα Ιωάννα, Κασίμης Χρήστος, Κατσούλης Αθανάσιος (Σάκης), Σαργκάνης Νικόλαος (Νίκος), Σφακιανάκης Εμμανουήλ (Μανώλης), Τάτσης Γεώργιος.

Χρέη υπηρεσιακών γραμματέων άσκησαν οι υπάλληλοι της Περιφέρειας Αττικής κ. Σωτηροπούλου Ευαγγελία και κ. Ζαλοκώστα Ευανθία- Αναστασία.

Ο Πρόεδρος του Περιφερειακού Συμβουλίου κ. Βασίλειος Καπερνάρος έδωσε το λόγο στην Εντεταλμένη Περιφερειακή Σύμβουλο, κ. Σοφία Αλυμάρια, η οποία έθεσε υπ' όψιν

του Περιφερειακού Συμβουλίου την υπ' αριθμ. πρωτ. 1263049/05-11-2024 εισήγηση του τμήματος Περιφερειακό Παρατηρητήριο Κοινωνικής Ένταξης της Δ/σης Κοινωνικής Μέριμνας της Περιφέρειας Αττικής, με επισυναπτόμενη την Ετήσια Έκθεση Πολιτικών Κοινωνικής Ένταξης και Κοινωνικής Συνοχής της Περιφέρειας Αττικής (με παραρτήματα), για τη χρονική περίοδο 01-01-2023 έως 31-12-2023, που έχει σταλεί με την πρόσκληση και έχει ως εξής:

*Σας διαβιβάζουμε την Ετήσια Έκθεση Πολιτικών Κοινωνικής Ένταξης και Κοινωνικής Συνοχής της Περιφέρειας Αττικής για την χρονική Περίοδο 01-01-2023 έως 31-12-2023 και παρακαλούμε για την έγκρισή της από το Περιφερειακό Συμβούλιο όπως προβλέπεται από το άρθρο 13 του Ν. 4445/2016 (ΦΕΚ 236/τ. Α΄/2016) και στις οικείες οργανικές διατάξεις (περίπτωση ΧΧΙΧ, παράγραφος 5, άρθρο 79, της με αρ. 37419/13479/2018 απόφασης του Συντονιστή της Αποκεντρωμένης Διοίκησης Αττικής περί τροποποίησης-επικαιροποίησης του Οργανισμού της Περιφέρειας Αττικής, ΦΕΚ 1661/τ. Β΄/2018).*

*[Η διαβιβασθείσα συνημμένη Ετήσια Έκθεση Πολιτικών Κοινωνικής Ένταξης και Κοινωνικής Συνοχής της Περιφέρειας Αττικής για τη χρονική περίοδο 01-01-2023 έως 31-12-2023, με τα παραρτήματα αυτής, επισυνάπτονται στην παρούσα απόφαση.]*

Μετά το πέρας των τοποθετήσεων, ο Πρόεδρος έθεσε προς ψήφιση την ανωτέρω εισήγηση.

**Το Περιφερειακό Συμβούλιο Αττικής  
μετά από διαλογική συζήτηση μεταξύ των μελών του  
αποφασίζει κατά πλειοψηφία**

Εγκρίνει την Ετήσια Έκθεση Πολιτικών Κοινωνικής Ένταξης και Κοινωνικής Συνοχής της Περιφέρειας Αττικής για τη χρονική περίοδο 01-01-2023 έως 31-12-2023, όπως επισυνάπτεται και αποτελεί αναπόσπαστο τμήμα της παρούσης.

**Κατά** της ανωτέρω απόφασης ψήφισαν :

- οι Περιφερειακοί Σύμβουλοι της παράταξης «ΑΤΤΙΚΟΣ ΚΥΚΛΟΣ ΣΥΝΕΡΓΑΣΙΑΣ ΚΑΙ ΕΜΠΙΣΤΟΣΥΝΗΣ» κ.κ.: Γ. Ιωακειμίδης, Σπ. Αγγέλης, Κλ. Αποστολίδου, Χρ. Αυλωνίτου, Ε. Ιωακειμίδης, Κ. Κάβουρας, Μ. Καζάκου, Μ. Κοροβέση, Αικ. Λογοθέτη, Μ. Μουζάλας, Γ. Μπαλάφας, Γ. Τσουκαλάς,

- οι Περιφερειακοί Σύμβουλοι της παράταξης «ΛΑΪΚΗ ΣΥΣΠΕΙΡΩΣΗ ΑΤΤΙΚΗΣ» κ.κ.: Ι. Πρωτούλης, Αικ. Γεράκη, Π. Γεωργιάδου, Α. Καββαδίας, Στ. Μπενετάτος, Β. Πετρόπουλος, Β. Συρίγος, Ν. Χρονοπούλου.

**Ο ΠΡΟΕΔΡΟΣ ΤΟΥ Π.Σ.**

**Ο ΓΡΑΜΜΑΤΕΑΣ ΤΟΥ Π.Σ.**

**ΒΑΣΙΛΕΙΟΣ ΚΑΠΕΡΝΑΡΟΣ**

**ΣΤΥΛΙΑΝΟΣ ΜΠΕΝΕΤΑΤΟΣ**



**ΕΤΗΣΙΑ ΕΚΘΕΣΗ ΠΟΛΙΤΙΚΩΝ ΚΟΙΝΩΝΙΚΗΣ ΕΝΤΑΞΗΣ  
ΚΑΙ ΚΟΙΝΩΝΙΚΗΣ ΣΥΝΟΧΗΣ ΤΗΣ ΠΕΡΙΦΕΡΕΙΑΣ ΑΤΤΙΚΗΣ**  
για την περίοδο από 01-01-2023 έως 31-12-2023

**ΔΙΕΥΘΥΝΣΗ ΚΟΙΝΩΝΙΚΗΣ ΜΕΡΙΜΝΑΣ**

**ΠΕΡΙΦΕΡΕΙΑΚΟ ΠΑΡΑΤΗΡΗΤΗΡΙΟ ΚΟΙΝΩΝΙΚΗΣ ΕΝΤΑΞΗΣ ΠΕΡΙΦΕΡΕΙΑΣ ΑΤΤΙΚΗΣ  
SOCIAL NETWORK ΑΤΤΙΚΗ**

**ΠΕΡΙΦΕΡΕΙΑΚΟ ΤΑΜΕΙΟ ΑΝΑΠΤΥΞΗΣ ΑΤΤΙΚΗΣ**

**Αθήνα, Νοέμβριος 2024**



## Περιεχόμενα

Ταυτότητα.....	8
Επιτελική σύνοψη .....	12
1 <sup>ο</sup> κεφάλαιο : Βασικά κοινωνικοοικονομικά στοιχεία της Περιφέρειας Αττικής .....	14
1.1 Δημογραφικά στοιχεία .....	14
1.2 Ανεργία- Απασχόληση .....	19
1.2.1 Ανεργία .....	19
1.2.2. Απασχόληση .....	22
1.3 Συνθήκες διαβίωσης .....	24
1.3.1 Κίνδυνος φτώχειας ή κοινωνικού αποκλεισμού .....	24
1.3.2 Ελάχιστο Εγγυημένο Εισόδημα .....	28
1.4 Οικονομικά μεγέθη.....	30
1.4.1 Η εξέλιξη του Ακαθάριστου Εγχώριου Προϊόντος (ΑΕΠ) .....	30
1.4.2 Πρωτογενές & Διαθέσιμο εισόδημα των νοικοκυριών της Περιφέρειας Αττικής. ....	32
1.4.3 Δαπάνες των νοικοκυριών στην Περιφέρεια Αττικής .....	33
2 <sup>ο</sup> κεφάλαιο: Δράσεις και Παρεμβάσεις Κοινωνικής Πολιτικής στην Περιφέρεια Αττικής ...	35
2.1 Βασικές παρεμβάσεις ανά στόχο από την Περιφέρειας Αττικής.....	35
2.1.1 Παιδική Προστασία .....	35
2.1.2 Δράσεις για τη στήριξη της τρίτης ηλικίας .....	37
2.1.3 Δράσεις για τη στήριξη των ευάλωτων και ειδικών ομάδων του πληθυσμού .....	37
2.1.4 Δράσεις κατά των εξαρτήσεων.....	38
2.1.5 Δράσεις για την αντιμετώπιση της ακραίας φτώχειας με έτος αναφοράς το 2023 .....	39
2.1.6 Κοινωνικές Δομές Προστασίας Παιδιών, Ατόμων με Αναπηρία, Ηλικιωμένων και Ωφελούμενων τους ανά Περιφερειακή Ενότητα. ....	43
2.1.7 Επισημάνσεις-Παρατηρήσεις.....	46
2.2 Συγχρηματοδοτούμενες πράξεις.....	51
3 <sup>ο</sup> κεφάλαιο : Έρευνες πεδίου & Δευτερογενείς έρευνες που πραγματοποιήθηκαν κατά το έτος αναφοράς .....	54
3.1 Έρευνες πεδίου.....	54



Με τη συγχρηματοδότηση  
της Ευρωπαϊκής Ένωσης





3.2 Δευτερογενείς έρευνες .....	56
4° κεφάλαιο: Γεωχωρικό πληροφοριακό σύστημα κοινωνικών δομών-Ιστοσελίδα Περιφερειακού Παρατηρητηρίου .....	57
4.1 Γεωχωρικό πληροφοριακό σύστημα κοινωνικών δομών -Χάρτης κοινωνικών δομών της Περιφέρειας Αττικής .....	57
4.2 Ιστοσελίδα Περιφερειακού Παρατηρητηρίου Κοινωνικής Ένταξης Περιφέρειας Αττικής.....	59
5° κεφάλαιο : Συνεργασία με τα Κέντρα Κοινότητας της Περιφέρειας Αττικής .....	61
6° κεφάλαιο : Συμπεράσματα Ετήσιας Έκθεσης 2023 .....	63
7° κεφάλαιο : Επόμενες Άμεσες Ενέργειες .....	66
ΠΑΡΑΡΤΗΜΑΤΑ .....	67
Παράρτημα Ι : Ενέργειες δικτύωσης, συντονισμού και συνεργασίας .....	67
Παράρτημα ΙΙ: Κατάσταση Μητρώων .....	68
Παράρτημα ΙΙΙ : Γνώμη του οικείου Περιφερειακού Συμβουλίου .....	97
Παράρτημα ΙV: Συγχρηματοδοτούμενες πράξεις.....	98
Παράρτημα V: Δικαιούχοι ΕΕΕ άνω των 67 ετών 2022_2023 & Αριθμός ωφελούμενων ΕΕΕ ανά Δήμο & ΠΕ 12/22_12/23 .....	121

### Περιεχόμενα Διαγραμμάτων

Διάγραμμα 1: Κατανομή πληθυσμού (2021) στην Περιφέρεια Αττικής ανά φύλο .....	14
Διάγραμμα 2: Εξέλιξη πληθυσμού Περιφέρειας Αττικής 2012-2023 .....	15
Διάγραμμα 3:Αναλογία του μη οικονομικά ενεργού πληθυσμού (ηλικίας 0 - 14 και 65 ετών και άνω) προς τον οικονομικά ενεργό πληθυσμό (15 - 64 ετών) της Περιφέρειας Αττικής 2019-2023.....	16
Διάγραμμα 4:Μέση Ηλικία Πληθυσμού Περιφέρειας Αττικής (2019-2023) .....	16
Διάγραμμα 5:Δείκτης Ολικής γονιμότητας στην Περιφέρεια Αττικής (2018-2022) .....	17
Διάγραμμα 6: Προσδόκιμο ζωής στην Περιφέρεια Αττικής (2018-2022).....	18
Διάγραμμα 7:Ποσοστό εξάρτησης ηλικιωμένων Περιφέρεια Αττικής .....	18
Διάγραμμα 8: Σύνολο ανέργων ανά Π.Ε. ετών 2022 και 2023 .....	19
Διάγραμμα 9: Σύνολο ανέργων ανά Π.Ε. ετών 2022 και 2023 .....	20
Διάγραμμα 10:Πλήθος ανέργων ανά ηλικιακή ομάδα έτη 2022_2023.....	21
Διάγραμμα 11: Πλήθος ανέργων ανά φύλο 12_2023 .....	22
Διάγραμμα 12:Εξέλιξη ποσοστού απασχόλησης στην Περιφέρεια Αττικής 2019-2023 .....	23
Διάγραμμα 13:Σύνολο Απασχολούμενων στην Περιφέρεια Αττικής (2018-2023).....	24



Με τη συγχρηματοδότηση της Ευρωπαϊκής Ένωσης





Διάγραμμα 14: Ποσοστό πληθυσμού σε κίνδυνο φτώχειας ή κοινωνικό αποκλεισμό ανά Περιφέρεια.....	25
Διάγραμμα 15: Ποσοστό (%) πληθυσμού σε κίνδυνο φτώχειας (Ευρώπη 2030): 2019 – 2023 .....	26
Διάγραμμα 16: Ποσοστιαία (%) κατανομή πληθυσμού με υλικές και κοινωνικές στερήσεις (Ευρώπη 2030): 2015 – 2023 .....	27
Διάγραμμα 17: Ποσοστό πληθυσμού που διαβιεί σε νοικοκυριά με χαμηλή ένταση εργασίας (Ευρώπη 2030): 2015 – 2023 .....	27
Διάγραμμα 18 : Πλήθος ωφελούμενων Ε.Ε.Ε στην Περιφέρεια Αττικής (2019,2020,2021,2022, 2023) .....	29
Διάγραμμα 19: Εξέλιξη ΑΕΠ Περιφέρειας Αττικής 2017-2023 (σε εκατ. ευρώ σε τρέχουσες τιμές) .....	30
Διάγραμμα 20: Εξέλιξη ΑΕΠ Περιφέρειας Αττικής _Ελλάδας 2017-2022.....	30
Διάγραμμα 21: Πρωτογενές εισόδημα των νοικοκυριών/Αττική 2013-2021 σε ευρώ ανά κάτοικο .....	32
Διάγραμμα 22: Διαθέσιμο Εισόδημα των νοικοκυριών στην Περιφέρεια Αττικής 2013-2021 .....	33
Διάγραμμα 23: Μέση μηνιαία δαπάνη κατά Περιφέρεια. Ποσοστιαία συμμετοχή του μέσου των Περιφερειών σε σχέση με τη μέση δαπάνη της Χώρας: ΕΟΠ 2021.....	34
Διάγραμμα 24: Δημοτικοί Παιδικοί, Βρεφονηπιακοί, Βρεφικοί σταθμοί & ΜΦΠΑΔ 2018-2023 .....	46
Διάγραμμα 25: ΜΦΗ Περιφέρειας Αττικής 2018-2023 .....	47
Διάγραμμα 26: ΚΔΑΠ Περιφέρειας Αττικής 2018-2023.....	48
Διάγραμμα 27: ΣΥΔ Περιφέρειας Αττικής 2019-2023.....	49
Διάγραμμα 28: Αριθμός Πιστοποιημένων Φορέων του Εθνικού Συστήματος Κοινωνικής Φροντίδας που λαμβάνουν μεταβιβαστικές πληρωμές από την Περιφέρεια Αττικής 2023 ανά Περιφερειακή ενότητα.....	50
Διάγραμμα 29: Δικαιούχοι ΕΕΕ άνω των 67 ετών 2022_2023.....	121

## Περιεχόμενα Πινάκων

Πίνακας 1: Πληθυσμός Περιφέρειας Αττικής 2011 vs 2021 .....	14
Πίνακας 2 : Πληθυσμιακή κατανομή Περιφέρειας Αττικής κατά ηλικία και φύλο (2011, 2021) .....	15
Πίνακας 3: Ποσοστά Απασχόλησης στις Περιφέρειες της Ελλάδας.....	22
Πίνακας 4: Πλήθος ωφελούμενων Ε.Ε.Ε στην Περιφέρεια Αττικής (2019,2020,2021,2022, 2023).....	28



Με τη συγχρηματοδότηση της Ευρωπαϊκής Ένωσης





Πίνακας 5: Κοινωνικές Δομές Προστασίας, Παιδιών, Ατόμων με Αναπηρία, Ηλικιωμένων και Ωφελούμενων τους ανά Περιφερειακή Ενότητα.....	45
Πίνακας 6: Συγχρηματοδοτούμενες πράξεις .....	51
Πίνακας 7: Κατάσταση Ιδιωτικών και Δημοτικών Παιδικών σταθμών .....	69
Πίνακας 8: Δομές ΑμεΑ .....	73
Πίνακας 9: Δομές Τρίτης Ηλικίας .....	74
Πίνακας 10: Δομές Παιδικής Προστασίας.....	74
Πίνακας 11: Πιστοποιημένοι φορείς Κοινωνικής Φροντίδας Μη Κερδοσκοπικού Χαρακτήρα .....	75
Πίνακας 12 : Κέντρα Κοινότητας.....	98
Πίνακας 13: Δομές Παροχής Βασικών Αγαθών .....	101
Πίνακας 14: Δομές Αστέγων.....	109
Πίνακας 15: Κέντρα Δημέρευσης Ημερήσιας Φροντίδας.....	110
Πίνακας 16: Κέντρα Ημερήσιας Φροντίδας Ηλικιωμένων.....	113
Πίνακας 17: Στέγες Υποστηριζόμενης Διαβίωσης.....	114
Πίνακας 18: Συμβουλευτικά Κέντρα Γυναικών.....	115
Πίνακας 19: Ξενώνες Φιλοξενίας Κακοποιημένων Γυναικών.....	116
Πίνακας 20: Εναρμόνιση Οικογενειακής και Επαγγελματικής Ζωής.....	117
Πίνακας 21: Εξειδικευμένη εκπαιδευτική υποστήριξη.....	117
Πίνακας 22: Ψυχική Υγεία/Αντιμετώπιση των Εξαρτήσεων .....	117
Πίνακας 23: Πράξεις Κοινωνικών υποδομών Social Network .....	119
Πίνακας 24: Λοιπές Δράσεις .....	120
Πίνακας 25: Αριθμός ωφελούμενων ΕΕΕ ανά Δήμο & ΠΕ 12/22_12/23 .....	122

## Περιεχόμενα Εικόνων

Εικόνα 1: Περιγραφή των κλάδων οικονομικής δραστηριότητας της Α10 ταξινόμησης NACE Rev.2 .....	31
Εικόνα 2: Ακαθάριστη Προστιθέμενη Αξία ανά κλάδο (Α10)* και Περιφέρεια (NUTS II) Έτος 2021 (Προσωρινά στοιχεία. Σε τρέχουσες τιμές. Σε εκατ.€).....	32
Εικόνα 4: Μέση μηνιαία δαπάνη (αγορές, τρέχουσες τιμές) κατά Περιφέρεια, ΕΟΠ 2022/2021 .....	34



Με τη συγχρηματοδότηση της Ευρωπαϊκής Ένωσης







## Περιεχόμενα Σχημάτων

Σχήμα 1: Αριθμός ωφελούμενων ανά μήνα (άντρες γυναίκες) των συγχρηματοδοτούμενων κοινωνικών Δομών .....	52
Σχήμα 2: Αριθμός των συγχρηματοδοτούμενων κοινωνικών Δομών ανά είδος και Περιφερειακή Ενότητα.....	53

## Συγγραφική ομάδα

**Φωτάκη Μαρία**, Διευθύντρια Διεύθυνσης Κοινωνικής Μέριμνας Περιφέρειας Αττικής

**Σιδηρόπουλος Νικόλαος**, Προϊστάμενος Περιφερειακού Παρατηρητηρίου Κοινωνικής Ένταξης Περιφέρειας Αττικής

**Νικολαρόπουλος Σωτήριος**, Διευθυντής Περιφερειακού Ταμείου Ανάπτυξης Αττικής

**Γκέκας Στυλιανός**, Υπεύθυνος Φυσικού Αντικειμένου Περιφερειακού Παρατηρητηρίου Κοινωνικής Ένταξης-Social Network Αττική

**Βασιλάκου Πολύμνια**, Στέλεχος Περιφερειακού Παρατηρητηρίου Κοινωνικής Ένταξης-Social Network Αττική

**Μπουκουβάλας Αχιλλέας**, Στέλεχος Περιφερειακού Παρατηρητηρίου Κοινωνικής Ένταξης Περιφέρειας Αττικής

**Πιπέρα Ελευθερία**, Στέλεχος Περιφερειακού Παρατηρητηρίου Κοινωνικής Ένταξης-Social Network Αττική

**Τόλη Γεωργία**, Στέλεχος Περιφερειακού Παρατηρητηρίου Κοινωνικής Ένταξης-Social Network Αττική



Με τη συγχρηματοδότηση  
της Ευρωπαϊκής Ένωσης





## ΕΥΡΕΤΗΡΙΟ ΣΥΝΤΟΜΟΓΡΑΦΙΩΝ

Ακρωνύμια	
ΑΕΠ	Ακαθάριστο Εγχώριο Προϊόν
Α.Π.	Άξονας Προτεραιότητας
ΔΔ	Συνολική Δημόσια Δαπάνη
ΕΕΤΑΑ	Ελληνική Εταιρεία Τοπικής Ανάπτυξης και Αυτοδιοίκησης
ΕΚΤ +	Ευρωπαϊκό Κοινωνικό Ταμείο +
Π.Π. Αττική	Περιφερειακό Πρόγραμμα «Αττική»
ΕΣΠΑ 2021-2027	«Εταιρικό Σύμφωνο Περιφερειακής Ανάπτυξης 2021-2027»
ΕΤΠΑ	Ευρωπαϊκό Ταμείο Περιφερειακής Ανάπτυξης
ΕΥΔΠ Αττική	Ειδική Υπηρεσία Διαχείρισης Προγράμματος «Αττική»
ΣΠ	Στόχος Πολιτικής
ΚΑΑ	Κέντρα Αποκατάστασης Αποθεραπείας
Κ.ΑΛ.Ο.	Κοινωνική και Αλληλέγγυα Οικονομία
ΚΔΑΠ	Κέντρα Δημιουργικής Απασχόλησης Παιδιών
Ε.Ε.Ε	Ελάχιστο Εγγυημένο Εισόδημα
ΚΗΦΗ	Κέντρα Ημερήσιας Φροντίδας Ηλικιωμένων
ΜΦΠΑΔ	Μονάδας Φροντίδας Προσχολικής Αγωγής Διαπαιδαγώγησης
ΜΦΗ	Μονάδα Φροντίδας Ηλικιωμένων
ΔΥΠΑ	Δημόσια Υπηρεσία Απασχόλησης
Π.Ε.	Περιφερειακή Ενότητα
ΕΣΚΕ	Εθνική Στρατηγική Κοινωνικής Ένταξης
ΠεΣΚΕ	Περιφερειακή Στρατηγική Κοινωνικής Ένταξης και Καταπολέμησης της Φτώχειας
Π/Υ	Προϋπολογισμός
ΠΦΥ	Πρωτοβάθμια Φροντίδα Υγείας
ΣΥΔ	Στέγες Υποστηριζόμενης Διαβίωσης
ΤΕΒΑ	Ταμείο Ευρωπαϊκής Βοήθειας προς τους Απόρους
ΤΟΜΥ	Τοπικές Ομάδες Υγείας



Με τη συγχρηματοδότηση  
της Ευρωπαϊκής Ένωσης





## Ταυτότητα

Το Περιφερειακό Παρατηρητήριο Κοινωνικής Ένταξης της Περιφέρειας Αττικής είναι το πρώτο που ιδρύθηκε και λειτούργησε στην ελληνική επικράτεια το 2017, με στόχο την παρακολούθηση, το συντονισμό και την αξιολόγηση των υφιστάμενων κοινωνικών πολιτικών και δράσεων στην Περιφέρεια Αττικής.

Θεσμοθετήθηκε με το Ν.4445/2016 “Εθνικός Μηχανισμός (ΕΜ) Συντονισμού, Παρακολούθησης και Αξιολόγησης των Πολιτικών Κοινωνικής Ένταξης και Κοινωνικής Συνοχής, ρυθμίσεις για την κοινωνική αλληλεγγύη και εφαρμοστικές διατάξεις του ν. 4387/2016 (Α’ 85) και άλλες διατάξεις.

Συστάθηκε, σύμφωνα με το ΦΕΚ: 3051/τΒ’/05-10-2018 και την έγκριση της 273/2017 απόφασης του Περιφερειακού Συμβουλίου Περιφέρειας Αττικής, περί τροποποίησης – Επικαιροποίησης του Οργανισμού Εσωτερικής Υπηρεσίας της Περιφέρειας Αττικής.

Τα στελέχη του «Social Network Αττική», που χρηματοδοτείται από το Πρόγραμμα "ΑΤΤΙΚΗ" 2021 - 2027, εργάζονται για τη θεσμική λειτουργία του Περιφερειακού Παρατηρητηρίου Κοινωνικής Ένταξης, καθιστώντας αυτό σημαντικό επιχειρησιακό βραχίονα χάραξης περιφερειακής κοινωνικής πολιτικής.

Επισημαίνεται, ότι ο ΟΟΣΑ στη μελέτη του, “Περιφερειακή Πολιτική της Ελλάδας μετά το 2020”, (σελ.201 [https://www.espa.gr/elibrary/RegionalPolicyforGreecePost-2020\\_OECD.pdf](https://www.espa.gr/elibrary/RegionalPolicyforGreecePost-2020_OECD.pdf)), αναφέρεται στον 3ο άξονα του Εθνικού Μηχανισμού Συντονισμού Παρακολούθησης και Αξιολόγησης των πολιτικών Κοινωνικής Ένταξης και Κοινωνικής Συνοχής, με ιδιαίτερη μνεία στο Παρατηρητήριο Κοινωνικής Ένταξης της Περιφέρειας Αττικής και στις δράσεις του, ως το πρώτο Περιφερειακό Παρατηρητήριο για την Κοινωνική Ένταξη που ιδρύθηκε στη χώρα, με στόχο την παρακολούθηση, το συντονισμό και την αξιολόγηση των υφιστάμενων κοινωνικών πολιτικών στην Περιφέρεια Αττικής.

Η λειτουργία του Περιφερειακού Παρατηρητηρίου Κοινωνικής Ένταξης αποσκοπεί:

- στην αποτελεσματική παρακολούθηση και τον συντονισμό των στόχων που αφορούν πολιτικές κοινωνικής ένταξης της Περιφέρειας Αττικής
- στην ανάδειξη τοπικών αναγκών σε θέματα πολιτικών κοινωνικής προστασίας, πρόνοιας και αλληλεγγύης
- στη διαβίβαση στοιχείων και πληροφοριών, καθώς και στην τροφοδότηση δεδομένων (εκθέσεων και ερευνών) στο Υπουργείο Κοινωνικής Συνοχής και Οικογένειας

Ως πυλώνας της κοινωνικής ένταξης σε αυτοδιοικητικό επίπεδο, το Παρατηρητήριο προωθεί ιδίως τις ακόλουθες δράσεις:



Με τη συγχρηματοδότηση  
της Ευρωπαϊκής Ένωσης





- Την εκπόνηση ετήσιας Περιφερειακής Έρευνας Εισοδήματος και Συνθηκών Διαβίωσης για τη διαπίστωση των επιπτώσεων συγκεκριμένων πολιτικών στη βελτίωση της ποιότητας ζωής των κατοίκων της Περιφέρειας.
- Την ανάπτυξη και εφαρμογή εργαλείων και δεικτών παρακολούθησης των διαδικασιών κοινωνικής ένταξης
- Την παρακολούθηση και καταγραφή κοινωνικών φαινομένων και την αντιμετώπιση κοινωνικών προβλημάτων, ιδιαίτερα των ευάλωτων πληθυσμιακών ομάδων.

Το Περιφερειακό Παρατηρητήριο Κοινωνικής Ένταξης της Περιφέρειας Αττικής έχει πραγματοποιήσει πλήθος ερευνών, τόσο πρωτογενών όσο και δευτερογενών, καθώς και αναφορές, εκθέσεις πολιτικών κοινωνικής ένταξης, έρευνες εισοδήματος και συνθηκών διαβίωσης κ.α. Επιπλέον, έχει χαρτογραφήσει το σύνολο των κοινωνικών δομών και έχει αποτυπώσει τα επίπεδα φτώχειας και ανεργίας σε επίπεδο Α΄ και Β΄ βαθμού Τοπικής Αυτοδιοίκησης.

Τα δεδομένα που εξάγονται από τις πρωτογενείς έρευνες είναι ανοιχτά (<https://open-data.social-network.gr/>) για περαιτέρω έρευνα προς όλες και όλους τους ενδιαφερόμενους. Στο πλαίσιο αυτό, η ΕΣΑμεΑ (Εθνική Συνομοσπονδία ατόμων με αναπηρία), αξιοποίησε δεδομένα των πρωτογενών ερευνών του **Social Network Αττική**, όπως αναφέρει, στη μελέτη της, «Υλοποιώντας τη Σύμβαση των ΗΕ για τα Δικαιώματα των Ατόμων με Αναπηρίες στην Περιφέρεια Αττικής». Επιπρόσθετα, τα δεδομένα των ερευνών αξιοποιήθηκαν από τις αρμόδιες υπηρεσίες των Δήμων της Περιφέρειας Αττικής, για τη συνέχιση της λειτουργίας των δομών κοινωνικής ένταξης (Κέντρα Κοινότητας, Παραρτήματα Ρομά, ΚΕΜ,) την προγραμματική περίοδο 2021-2027.

Στην ιστοσελίδα ([www.pepa.attica.gov.gr](http://www.pepa.attica.gov.gr)), δημοσιεύεται το ερευνητικό έργο του Περιφερειακού Παρατηρητηρίου καθώς και μελέτες, χάρτες, καλές πρακτικές, στατιστικά στοιχεία.

Σημαντικό εργαλείο για την κάλυψη του κενού παρακολούθησης της διαρκούς λειτουργίας του δικτύου προστασίας του πληθυσμού της Περιφέρειας Αττικής είναι και το σύστημα Γεωχωρικής απεικόνισης των κοινωνικών δομών της Περιφέρειας Αττικής (<https://map.social-network.gr/mapattica/map>) που σχεδίασε και ανέπτυξε το Περιφερειακό Παρατηρητήριο (Social Network Αττική).

Η έως τώρα λειτουργία του Περιφερειακού Παρατηρητηρίου Κοινωνικής Ένταξης - **Social Network Αττική** αποτυπώνεται στον ακόλουθο Πίνακα :



Με τη συγχρηματοδότηση της Ευρωπαϊκής Ένωσης



1	<b>Τροφοδότηση του Εθνικού Μηχανισμού Συντονισμού, Παρακολούθησης και Αξιολόγησης των Πολιτικών Κοινωνικής Ένταξης και Κοινωνικής Συνοχής</b>	<p>Ετήσιες εκθέσεις πολιτικών κοινωνικής ένταξης και Κοινωνικής συνοχής της Περιφέρειας Αττικής (ετών 2017,2018,2019,2020,2021,2022)</p> <p>Περιφερειακές Έρευνες Εισοδήματος &amp; Συνθηκών Διαβίωσης της Περιφέρειας Αττικής ετών (2021, 2022, 2023)</p>
2	<b>Πρωτογενείς Έρευνες για τη διάγνωση αναγκών</b>	<p>Έρευνα για τη λειτουργία των Κοινωνικών Υπηρεσιών των Δήμων στην Περιφέρεια Αττικής (2019)</p> <p>Έρευνα για τη δράση των Πιστοποιημένων φορέων άσκησης κοινωνικής πολιτικής στην Περιφέρεια Αττικής (2020)</p> <p>Έρευνα για την ικανοποίηση των ωφελούμενων των συγχρηματοδοτούμενων από το ΕΚΤ κοινωνικών δομών στην Περιφέρεια Αττικής (2020)</p> <p>Έρευνα στα στελέχη των παραρτημάτων Ρομά στην Περιφέρεια Αττικής (2021)</p> <p>Έρευνα στους φορείς Κ.ΑΛ.Ο στην Περιφέρεια Αττικής (2021)</p> <p>Έρευνα στους εργαζομένους του προγράμματος «Βοήθεια στο Σπίτι» στην Περιφέρεια Αττικής (2021)</p> <p>Έρευνα στα Κέντρα Ένταξης Μεταναστών (2022)</p> <p>Ετήσιες έρευνες καταγραφής στατιστικών στοιχείων από τα Κέντρα Κοινότητας της Περιφέρειας Αττικής ετών 2021,2022,2023,2024</p> <p>Έρευνα στις Στέγες Υποστηριζόμενης Διαβίωσης της Περιφέρειας Αττικής (2023)</p> <p>Έρευνα σε φορείς Επανάταξης Αποφυλακισμένων της Περιφέρειας Αττικής (2023)</p> <p>Έρευνα στα ΚΔΑΠ &amp; ΚΔΑΠ ΑμεΑ της Περιφέρειας Αττικής (2024)</p> <p>Έρευνα στα Κέντρα πρόληψης των εξαρτήσεων και προαγωγής της ψυχοκοινωνικής υγείας της Περιφέρειας Αττικής (2024)</p>
3	<b>Δευτερογενείς Έρευνες</b>	<p>Ετήσιες αναφορές συγκέντρωσης ανέργων &amp; ωφελούμενων ΕΕΕ ανά ΠΕ &amp; Δήμο (χαρτογραφική απεικόνιση επεξεργαζόμενων δεδομένων ανεργίας από τη ΔΥΠΑ και ΕΕΕ από το Υπουργείο Κοινωνικής Συνοχής και Οικογένειας ) ετών 2021,2022</p> <p>Χαρτογράφηση Δομών &amp; Υπηρεσιών της Περιφέρειας Αττικής για την τεκμηρίωση του Στόχου Πολιτικής 04 του Περιφερειακού Επιχειρησιακού Προγράμματος Περιφέρειας Αττικής στη νέα περίοδο προγραμματισμού ΕΣΠΑ 2021 – 2027</p> <p>Τεχνική έκθεση για τη μακροχρόνια φροντίδα (2023)</p>
4	<b>Τήρηση &amp; Επικαιροποίηση μητρώου δομών κοινωνικής προστασίας</b>	<p>Γεωχωρικό Πληροφοριακό σύστημα παρακολούθησης των κοινωνικών δομών της Περιφέρειας Αττικής</p> <p><a href="http://map.social-network.gr/mapattica/map">http://map.social-network.gr/mapattica/map</a></p>



5	<p>Διαδικτυακή πύλη για την καταγραφή της φτώχειας και του κοινωνικού αποκλεισμού, τη συλλογή, επεξεργασία και ανάλυση συγκεντρωτικών στοιχείων στατιστικού χαρακτήρα και αναφορών κοινωνικών φαινομένων</p>	<p><a href="https://pepa.attica.gov.gr/">https://pepa.attica.gov.gr/</a></p>



Με τη συγχρηματοδότηση της Ευρωπαϊκής Ένωσης





## Επιτελική σύνοψη

Η ετήσια έκθεση πολιτικών κοινωνικής ένταξης και κοινωνικής συνοχής αποτελεί σημαντικό εργαλείο για την αξιολόγηση και την παρακολούθηση των πολιτικών και των δράσεων που αποσκοπούν στην προώθηση της κοινωνικής ένταξης και της συνοχής στην Περιφέρεια Αττικής.

Η παρούσα έκθεση, με έτος αναφοράς το 2023, είναι η έβδομη κατά σειρά, η οποία συντάχθηκε από το **Περιφερειακό Παρατηρητήριο Κοινωνικής Ένταξης της Περιφέρειας Αττικής** σε συνεργασία με το **«Social Network Αττική»**, στο πλαίσιο του Εθνικού Μηχανισμού Συντονισμού, Παρακολούθησης και Αξιολόγησης των Πολιτικών Κοινωνικής Ένταξης και Κοινωνικής Συνοχής, σύμφωνα με το εδάφιο ιγ, παράγραφος Θ του άρθρου 13, του ν. 4445/2016 «Εθνικός Μηχανισμός Συντονισμού, Παρακολούθησης και Αξιολόγησης των Πολιτικών Κοινωνικής Ένταξης και Κοινωνικής Συνοχής, ρυθμίσεις για την κοινωνική αλληλεγγύη και εφαρμοστικές διατάξεις του ν. 4387/2016 (Α' 85) και άλλες διατάξεις».

Ο στόχος της ετήσιας έκθεσης, είναι να παρέχει μια ολοκληρωμένη και τεκμηριωμένη ανάλυση των υφιστάμενων κοινωνικών συνθηκών και των πολιτικών που εφαρμόζονται για την καταπολέμηση της φτώχειας και του κοινωνικού αποκλεισμού στην Περιφέρεια Αττικής.

Πιο συγκεκριμένα, στο πρώτο κεφάλαιο παρουσιάζονται οι βασικοί δημογραφικοί δείκτες καθώς και κοινωνικοί δείκτες όπως η φτώχεια, η ανεργία, η απασχόληση, η υλική και κοινωνική στέρηση, οι συνθήκες διαβίωσης. Επιπρόσθετα, παρατίθενται μακροοικονομικά στοιχεία, που αφορούν την εξέλιξη του ΑΕΠ στην Περιφέρεια Αττικής, στοιχεία του πρωτογενούς και διαθέσιμου εισοδήματος καθώς και στοιχεία σχετικά με τα δαπάνες των νοικοκυριών.

Στο δεύτερο κεφάλαιο, ακολουθεί αναφορά στις δράσεις και παρεμβάσεις ανά στόχο από ίδιους πόρους της Περιφέρειας Αττικής, καθώς και στις συγχρηματοδοτούμενες δράσεις του Προγράμματος «Αττική».

Στο τρίτο κεφάλαιο παρατίθενται τα βασικά συμπεράσματα των ερευνών πεδίου που πραγματοποιήθηκαν κατά το έτος αναφοράς σε φορείς επανένταξης αποφυλακισμένων ατόμων καθώς και στα Κέντρα Κοινότητας της Περιφέρειας Αττικής. Επιπλέον, παρουσιάζονται οι δευτερογενείς έρευνες που πραγματοποίησε το Περιφερειακό Παρατηρητήριο, όπως η Περιφερειακή Έρευνα Εισοδήματος & Συνθηκών Διαβίωσης και η Ετήσια Αναφορά Συγκέντρωσης Ανέργων & Ωφελούμενων του ΕΕΕ.

Στο τέταρτο κεφάλαιο παρουσιάζεται η διαδικτυακή πύλη του Περιφερειακού Παρατηρητηρίου για την Κοινωνική Ένταξη της Περιφέρειας Αττικής καθώς και το Γεωχωρικό πληροφοριακό σύστημα κοινωνικών δομών -Χάρτης κοινωνικών δομών της Περιφέρειας Αττικής.



Με τη συγχρηματοδότηση  
της Ευρωπαϊκής Ένωσης





Στο πέμπτο κεφάλαιο, γίνεται αναφορά στη διασύνδεση του Περιφερειακού Παρατηρητηρίου Κοινωνικής Ένταξης της Περιφέρειας Αττικής, με τα Κέντρα Κοινότητας, μέσω των δια ζώσης συναντήσεων που πραγματοποιούνται σε όλη τη διάρκεια του έτους, καθώς και στη σύνταξη της ετήσιας καταγραφής στατιστικών στοιχείων, προκειμένου να αναδειχθούν προβλήματα και δυσλειτουργίες και να διατυπωθούν αντίστοιχες προτάσεις βελτίωσης σε θέματα κοινωνικής ένταξης.

Στο έκτο κεφάλαιο διατυπώνονται τα συμπεράσματα της ετήσιας έκθεσης και στο έβδομο κεφάλαιο οι επόμενες άμεσες ενέργειες.

Οι πληροφορίες και τα στοιχεία της παρούσας έκθεσης, αναζητήθηκαν και αντλήθηκαν με κύριες πηγές την ΕΛΣΤΑΤ, τη ΔΥΠΑ, την Eurostat, το Υπουργείο Κοινωνικής Συνοχής και Οικογένειας, Διεύθυνση Καταπολέμησης της φτώχειας, την ΕΥΔΠ Περιφέρειας Αττικής αλλά και άλλα.



Με τη συγχρηματοδότηση  
της Ευρωπαϊκής Ένωσης





## 1<sup>ο</sup> κεφάλαιο : Βασικά κοινωνικοοικονομικά στοιχεία της Περιφέρειας Αττικής

### 1.1 Δημογραφικά στοιχεία

Ο πληθυσμός της Περιφέρειας Αττικής, σύμφωνα με την απογραφή του 2021, είναι 3.814.064 άτομα, (1.837.343 άνδρες και 1.976.721 γυναίκες), μειωμένος κατά 14.370 άτομα σε σχέση με την απογραφή του 2011<sup>1</sup>.

Πίνακας 1: Πληθυσμός Περιφέρειας Αττικής 2011 vs 2021

Έτος	Πληθυσμός Αττικής	Μεταβολή	Άνδρες	Γυναίκες
2011	3.828.434	-0,38%	1.845.663 (48,2%)	1.982.771 (51,8%)
2021	3.814.064		1.837.343 (48,2%)	1.976.721 (51,8%)

Πηγή: ΕΛΣΤΑΤ, Ιδία Επεξεργασία

Διάγραμμα 1: Κατανομή πληθυσμού (2021) στην Περιφέρεια Αττικής ανά φύλο

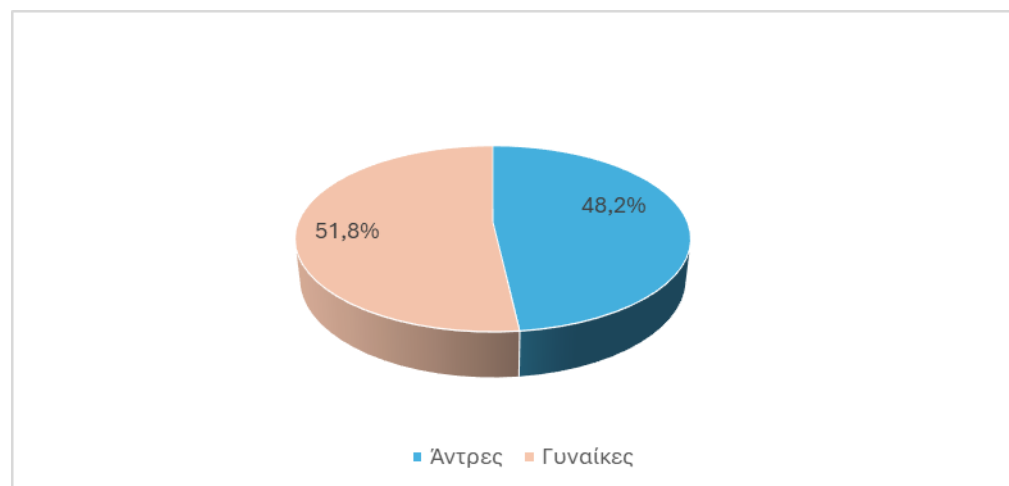

Πηγή: ΕΛΣΤΑΤ, Ιδία Επεξεργασία

Στον επόμενο πίνακα παρουσιάζεται η πληθυσμιακή κατανομή της Περιφέρειας Αττικής κατά ηλικία και φύλο βάσει των απογραφών του 2011 και του 2021.

<sup>1</sup> Αποτελέσματα απογραφής πληθυσμού κατοικιών ΕΛΣΤΑΤ 2021, 17.03.2023\* Μόνιμος Πληθυσμός

Πίνακας 2 : Πληθυσμιακή κατανομή Περιφέρειας Αττικής κατά ηλικία και φύλο (2011, 2021)

ΗΛΙΚΙΑ	2011				2021			
	Άνδρες	Γυναίκες	Άνδρες (%)	Γυναίκες (%)	Άνδρες	Γυναίκες	Άνδρες (%)	Γυναίκες (%)
0-9	185.316	177.224	10,04	8,94	162.196	154.327	8,83	7,81
10-19	181.704	172.033	9,84	8,68	190.759	179.966	10,38	9,10
20-29	255.833	244.377	13,86	12,33	197.557	189.923	10,75	9,61
30-39	317.576	313.902	17,21	15,83	247.881	243.100	13,49	12,30
40-49	282.668	304.135	15,32	15,34	305.916	312.234	16,65	15,80
50-59	235.520	270.729	12,76	13,65	273.318	298.612	14,88	15,11
60-69	182.732	209.617	9,90	10,57	212.939	255.514	11,59	12,93
70-79	135.498	175.723	7,34	8,86	152.044	192.156	8,28	9,72
80 και άνω	68.816	115.031	3,73	5,80	94.733	150.889	5,16	7,63
<b>ΣΥΝΟΛΟ</b>	<b>1.845.663</b>	<b>1.982.771</b>	<b>100</b>	<b>100</b>	<b>1.837.343</b>	<b>1.976.721</b>	<b>100</b>	<b>100</b>

Πηγή: ΕΛ.ΣΤΑΤ., Ιδία Επεξεργασία

Από τα στοιχεία του παραπάνω πίνακα παρατηρούμε ότι ενώ το 2011 τα μεγαλύτερα ποσοστά του πληθυσμού, τόσο στους άνδρες, όσο και στις γυναίκες, συγκεντρώνονταν στις ηλικιακές κατηγορίες 30-39 και 40-49 ετών, το 2021 τα μεγαλύτερα ποσοστά παρουσιάζονται στις ηλικιακές κατηγορίες 40-49 και 50-59 και στα δύο φύλα. Επομένως, η πληθυσμιακή πυραμίδα του 2021 τείνει προς ένα γηραιότερο πληθυσμό.

Διάγραμμα 2: Εξέλιξη πληθυσμού Περιφέρειας Αττικής 2012-2023

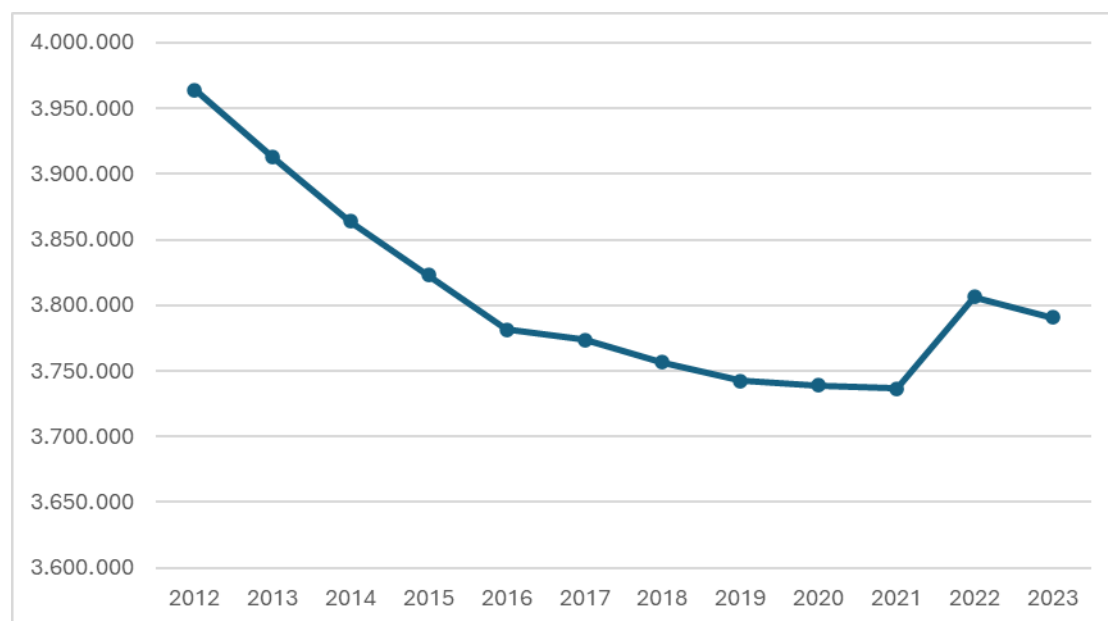

Πηγή : Eurostat , Ιδία Επεξεργασία

### Δημογραφικοί δείκτες

Δείκτης εξάρτησης: η αναλογία του μη οικονομικά ενεργού πληθυσμού (ηλικίας 0 - 14 και 65 ετών και άνω) προς τον οικονομικά ενεργό πληθυσμό (15 - 64 ετών).

**Διάγραμμα 3:Αναλογία του μη οικονομικά ενεργού πληθυσμού (ηλικίας 0 - 14 και 65 ετών και άνω) προς τον οικονομικά ενεργό πληθυσμό (15 - 64 ετών) της Περιφέρειας Αττικής 2019-2023**

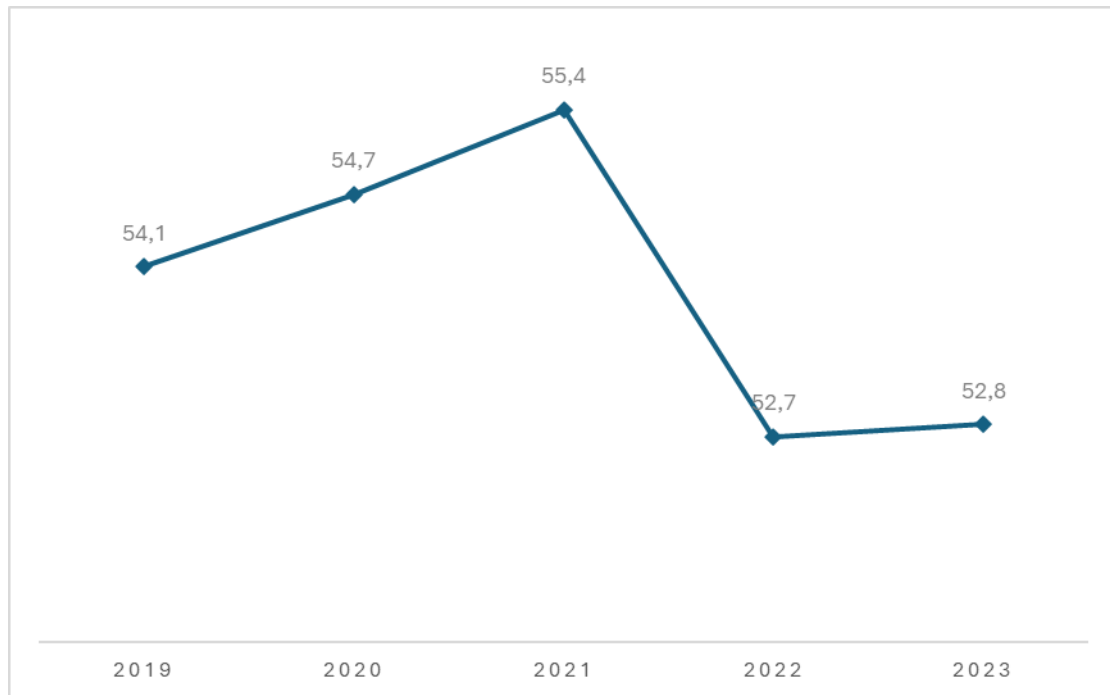

Πηγή : Eurostat , Ιδία Επεξεργασία

Η μέση ηλικία του πληθυσμού της Περιφέρειας Αττικής είναι τα 45,9 έτη το 2023 και σε σχέση με το 2019 παρουσιάζει μια αυξητική τάση.

**Διάγραμμα 4:Μέση Ηλικία Πληθυσμού Περιφέρειας Αττικής (2019-2023)**

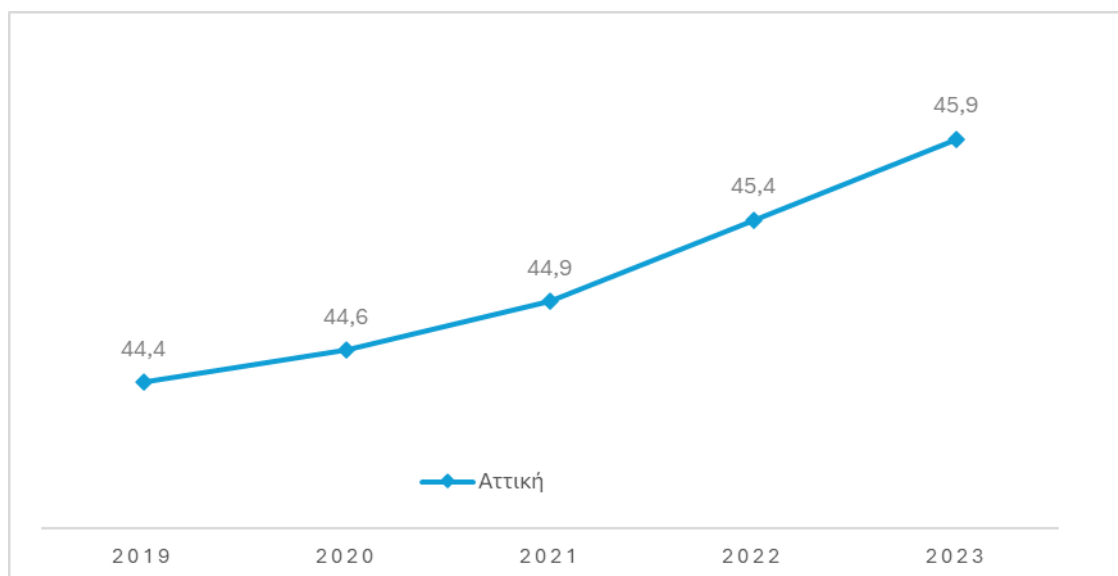

Πηγή : Eurostat , Ιδία Επεξεργασία

Δείκτης ολικής γονιμότητας: Ο ολικός δείκτης γονιμότητας χρησιμοποιείται προκειμένου να προσδιοριστεί το επίπεδο αντικατάστασης των γενεών, που στις αναπτυγμένες χώρες θεωρείται ότι είναι το 2,1. Στην Περιφέρεια Αττικής, ο δείκτης ολικής γονιμότητας είναι ιδιαίτερα χαμηλός παρουσιάζοντας μείωση το 2022 σε σχέση με το 2021.

**Διάγραμμα 5: Δείκτης Ολικής γονιμότητας στην Περιφέρεια Αττικής (2018-2022)**

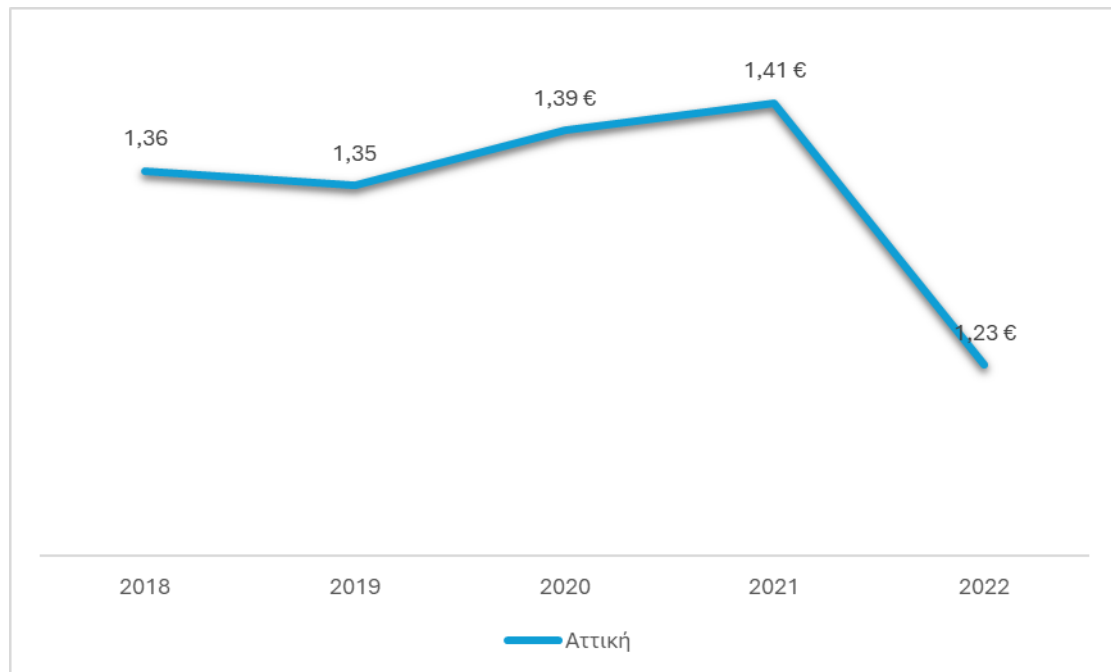

Πηγή : Eurostat , Ιδία Επεξεργασία

Στο διάγραμμα 6 παρουσιάζεται το προσδόκιμο ζωής κατά τη γέννηση για την Περιφέρεια Αττικής από το 2018 έως 2022. Το 2022 το προσδόκιμο ζωής ήταν τα 80,9 έτη αυξημένο σε σχέση με το 2021 κατά 1,1 έτη.

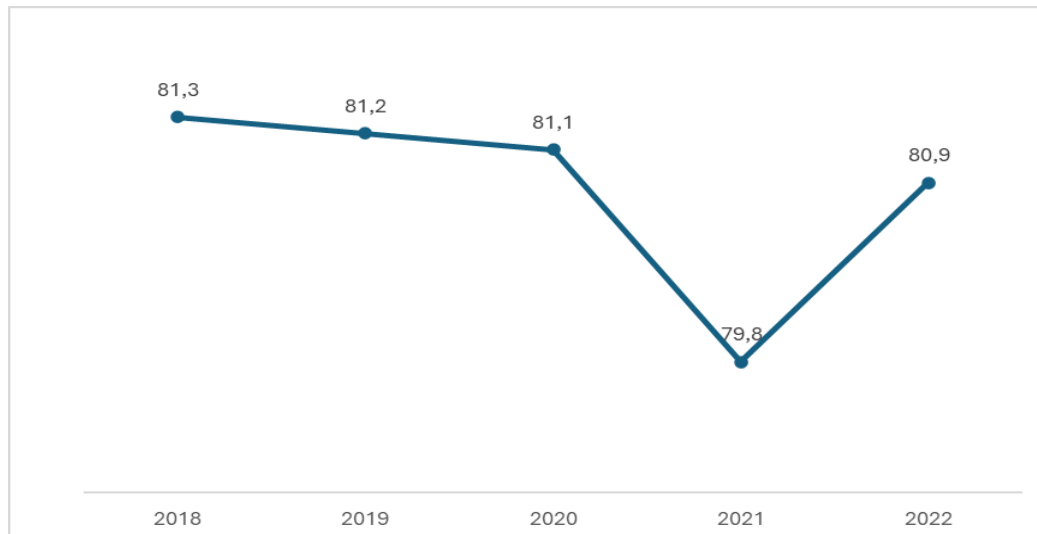
**Διάγραμμα 6: Προσδόκιμο ζωής στην Περιφέρεια Αττικής (2018-2022)**

Πηγή : Eurostat , Ιδία Επεξεργασία

Το ποσοστό εξάρτησης των ηλικιωμένων για το 2023 στην Περιφέρεια Αττικής ήταν 35,4%, που σημαίνει ότι υπήρχαν ελαφρώς λιγότεροι από τρεις ενήλικες σε ηλικία εργασίας για κάθε άτομο ηλικίας 65 ετών και άνω.

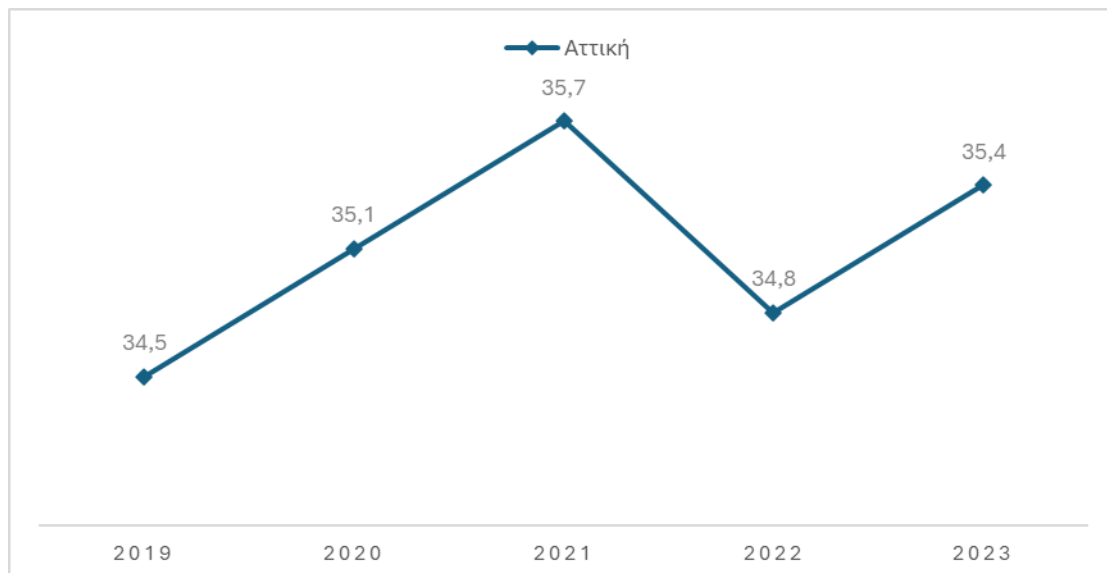
**Διάγραμμα 7: Ποσοστό εξάρτησης ηλικιωμένων Περιφέρεια Αττικής**

Πηγή : Eurostat , Ιδία Επεξεργασία



## 1.2 Ανεργία- Απασχόληση

### 1.2.1 Ανεργία

Από τα δευτερογενή δεδομένα για τα έτη 2022-2023, διαπιστώνεται μείωση του πλήθους των εγγεγραμμένων ανέργων της τάξεως του 6,37%(-)<sup>2</sup>. Ωστόσο, το πλήθος των εγγεγραμμένων ανέργων της Περιφέρειας Αττικής για το έτος 2022 ήταν αρκετά υψηλό (#336.050). Όπως παρατηρούμε, οι περισσότεροι άνεργοι για το 2023 καταγράφονται στην ΠΕ Κεντρικού Τομέα Αθηνών, ήτοι 92.884 άνεργοι και ακολουθεί η ΠΕ Δυτικού Τομέα Αθηνών (45.195 άνεργοι). Η μεγαλύτερη ποσοστιαία μεταβολή του αριθμού των ανέργων (μείωση) από το 2022 έως το 2023 παρατηρείται στην ΠΕ Δυτικής Αττικής (-7,75%).

Στο ακόλουθο διάγραμμα παρατηρούμε ότι σε όλες τις Περιφερειακές Ενότητες ο αριθμός των ανέργων το 2023 είναι μειωμένος σε σχέση με το 2022.

**Διάγραμμα 8: Σύνολο ανέργων ανά Π.Ε. ετών 2022 και 2023**

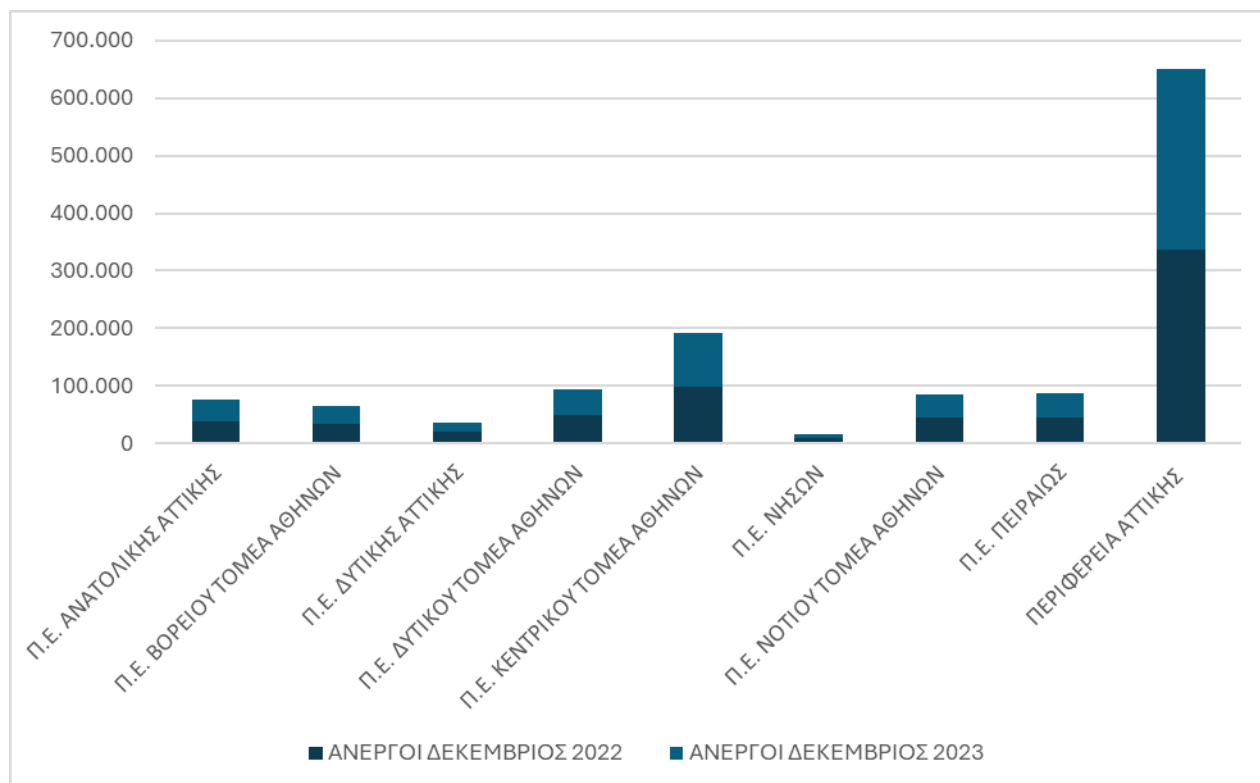

Πηγή: ΔΥΠΑ ( Δεκέμβριος 2023), Ιδία Επεξεργασία

<sup>2</sup> Στατιστική Υπηρεσία ΔΥΠΑ, 2022-2023



Με τη συγχρηματοδότηση  
της Ευρωπαϊκής Ένωσης



Αναφορικά με την ηλικιακή ομάδα, στο ακόλουθο διάγραμμα βλέπουμε ότι σε όλες τις Περιφερειακές Ενότητες η ηλικιακή ομάδα με το μεγαλύτερο ποσοστό αντιπροσώπευσης στους εγγεγραμμένους ανέργους είναι αυτή των ανέργων 30-44 ετών.

Διάγραμμα 9: Σύνολο ανέργων ανά Π.Ε. ετών 2022 και 2023



Πηγή: ΔΥΠΑ ( Δεκέμβριος 2023), Ιδία Επεξεργασία

Συγκρίνοντας το πλήθος των ανέργων ανά ηλικιακή ομάδα κατά την περίοδο 2022 - 2023, διαπιστώθηκε ότι για τις ηλικιακές κατηγορίες 15-19 και 55 -64 ετών υπάρχει μείωση των ανέργων στην πλειοψηφία των Περιφερειακών Ενοτήτων (με εξαίρεση την ΠΕ Νήσων). Για τις ηλικιακές ομάδες 20-24, 25-29, 30-44, 45-54 ετών παρουσιάστηκε μείωση του πλήθους των ανέργων κατά την περίοδο 2022 -2023. Ωστόσο, στην ηλικιακή ομάδα 65+ παρατηρήθηκε αύξηση του πλήθους των ανέργων.

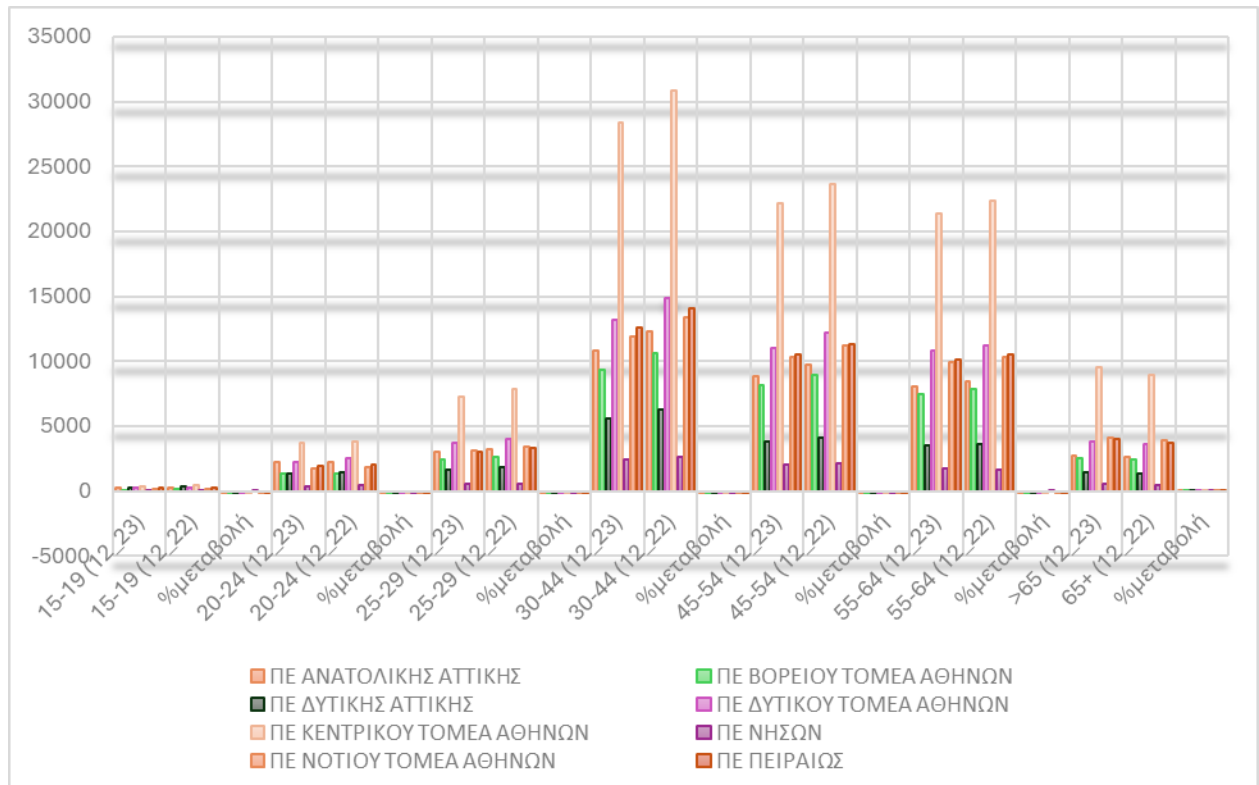
**Διάγραμμα 10: Πλήθος ανέργων ανά ηλικιακή ομάδα έτη 2022\_2023**

Πηγή: ΔΥΠΑ ( Δεκέμβριος 2023), Ιδία Επεξεργασία

Στην Περιφέρεια Αττικής, βάσει των στοιχείων της ΔΥΠΑ για το Δεκέμβριο του 2023, το 65,35% του συνόλου των εγγεγραμμένων ανέργων είναι γυναίκες (το Δεκέμβριο του 2022 οι γυναίκες καταλάμβαναν ποσοστό 65,10%). Από το ακόλουθο διάγραμμα διαπιστώνεται ότι σε όλες τις Περιφερειακές Ενότητες σημαντικά υψηλότερο ποσοστό ανεργίας παρατηρείται στις γυναίκες.



Διάγραμμα 11: Πλήθος ανέργων ανά φύλο 12\_2023

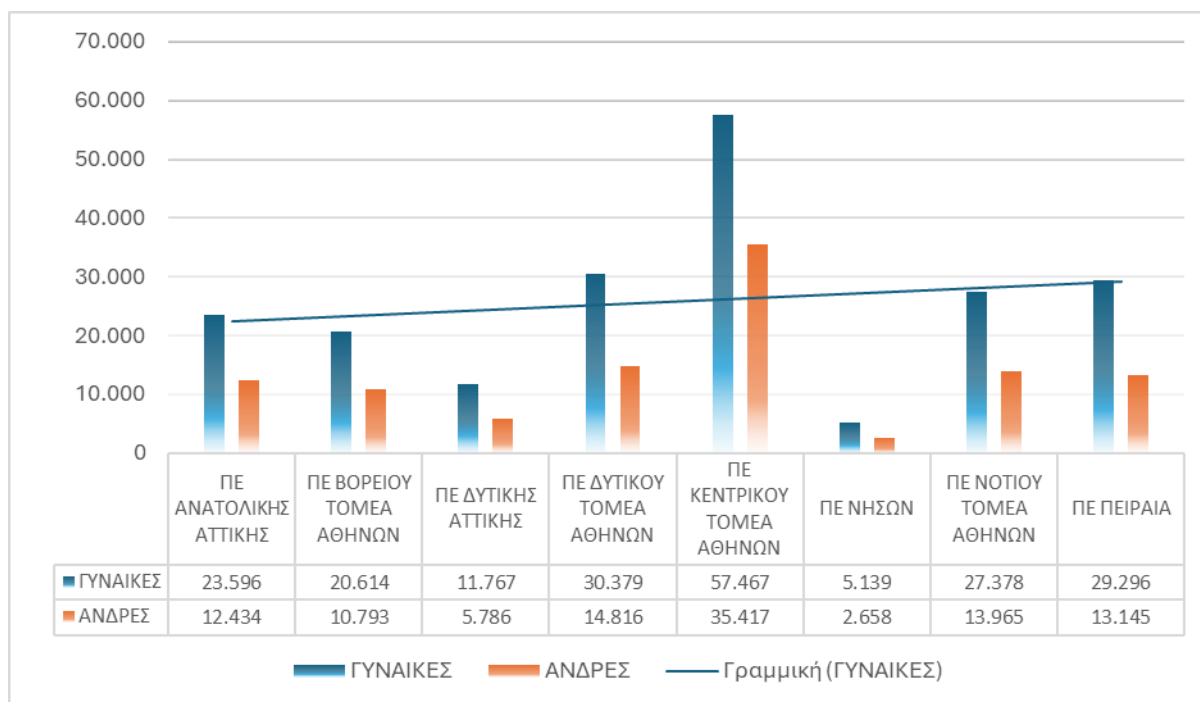

Πηγή: ΔΥΠΑ ( Δεκέμβριος 2023), Ιδία Επεξεργασία

### 1.2.2. Απασχόληση

Στον ακόλουθο πίνακα αποτυπώνεται η απασχόληση ανά Περιφέρεια στην Ελλάδα κατά τα έτη 2019, 2020, 2021, 2022 και 2023. Από τα δεδομένα του πίνακα προκύπτει ότι το 2023 το μεγαλύτερο ποσοστό απασχόλησης συσσωρεύεται στην Περιφέρεια Πελοποννήσου (65,5%) και ακολουθεί η Περιφέρεια Αττικής με ποσοστό 64%.

Πίνακας 3: Ποσοστά Απασχόλησης στις Περιφέρειες της Ελλάδας

Employment rate of the age group 15-64 by NUTS 2 regions	2019	2020	2021	2022	2023
Αττική	57,6	59,0	60,8	64,0	64,0
Βόρειο Αιγαίο	60,4	59,7	58,9	60,7	62,8
Νότιο Αιγαίο	60,5	53,6	53,6	59,2	60,9
Κρήτη	61,8	56,4	56,8	62,1	63,0
Ανατολική Μακεδονία, Θράκη	56,6	54,2	54,0	57,1	59,6
Κεντρική Μακεδονία	53,7	53,7	53,9	57,8	59,7
Δυτική Μακεδονία	50,6	50,7	52,1	52,3	55,6
Ήπειρος	55,1	52,8	50,7	58,2	60,2
Θεσσαλία	54,8	55,3	56,2	59,2	58,0
Ιόνια Νησιά	59,8	55,6	56,8	58,7	59,5
Δυτική Ελλάδα	49,7	50,6	54,0	56,3	59,4
Στερεά Ελλάδα	55,7	54,5	55,8	60,8	63,2
Πελοπόννησος	61,9	62,9	62,4	63,8	65,5

Πηγή : Eurostat , Ιδία Επεξεργασία

Στο ακόλουθο διάγραμμα αποτυπώνεται η εξέλιξη του ποσοστού απασχόλησης στην Περιφέρεια Αττικής κατά τα έτη 2019, 2020, 2021, 2022 και 2023.

**Διάγραμμα 12: Εξέλιξη ποσοστού απασχόλησης στην Περιφέρεια Αττικής 2019-2023**

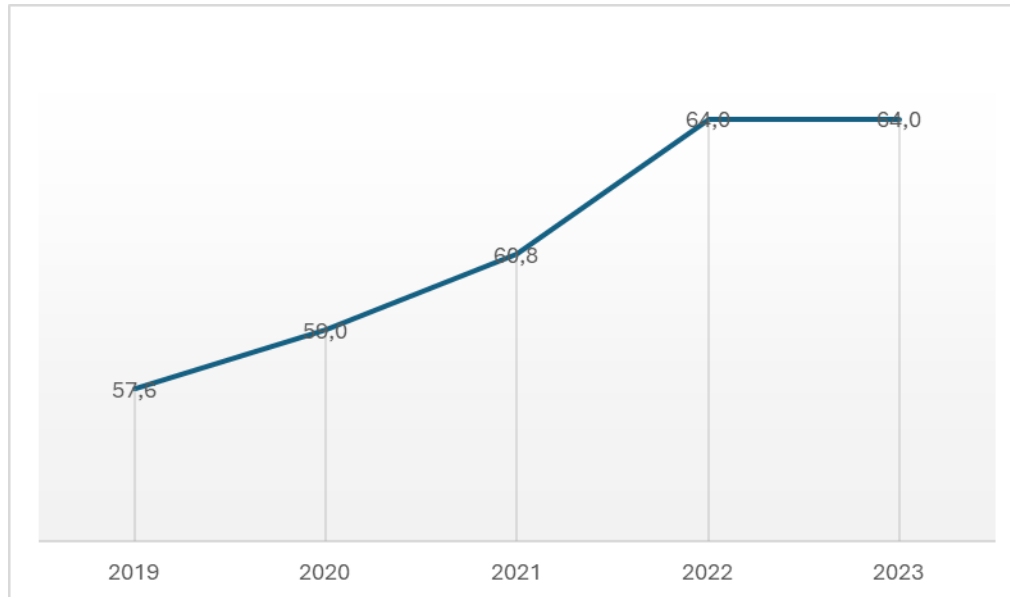

Πηγή : Eurostat , Ιδία Επεξεργασία

Από τα στοιχεία της Έρευνας Εργατικού Δυναμικού για το Δ' τρίμηνο του 2023 (ΕΕΔ)<sup>3</sup>, προκύπτει ότι το σύνολο απασχολούμενων στην Περιφέρεια Αττικής, για το 2023 ανέρχεται σε 1.544,9 εκ. Από το παρακάτω διάγραμμα προκύπτει ότι, από το 2018 έως το 2022, το ποσοστό απασχολούμενων έχει μια ανοδική τάση. Το 2023, το ποσοστό απασχολούμενων μειώθηκε κατά -1,94% σε σχέση με το 2022.

<sup>3</sup> Έρευνα Εργατικού Δυναμικού, ΕΛΣΤΑΤ

**Διάγραμμα 13:Σύνολο Απασχολούμενων στην Περιφέρεια Αττικής (2018-2023)**

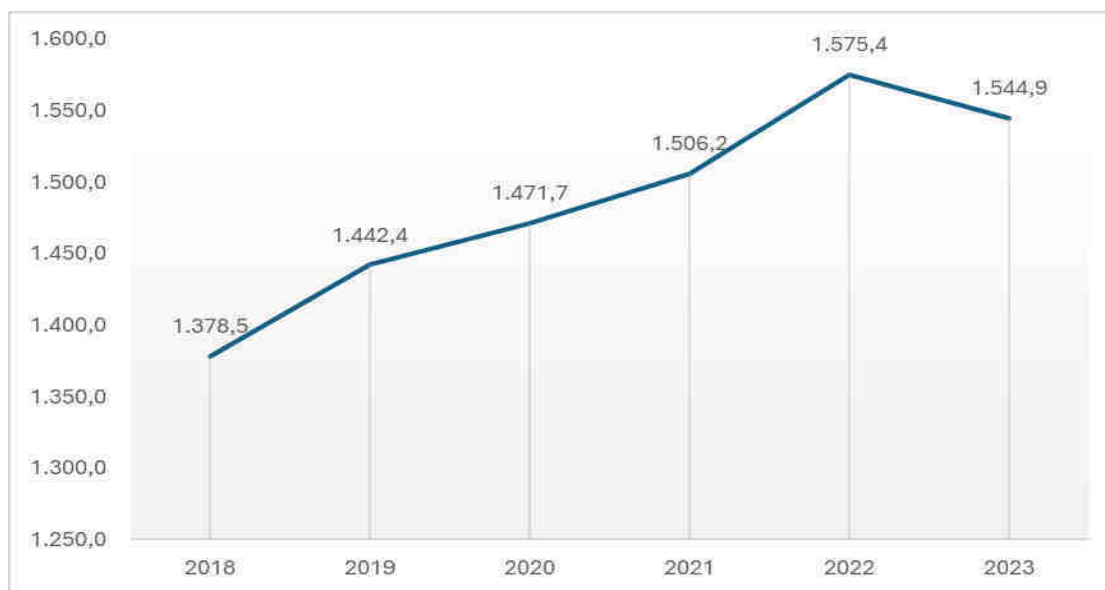

Πηγή : Eurostat , Ιδία Επεξεργασία

### 1.3 Συνθήκες διαβίωσης

#### 1.3.1 Κίνδυνος φτώχειας ή κοινωνικού αποκλεισμού

Με βάση τα στοιχεία της Έρευνας Εισοδήματος και Συνθηκών Διαβίωσης των Νοικοκυριών (SILC) του έτους 2023 (Περίοδος αναφοράς εισοδήματος: Έτος 2022) της ΕΛΣΤΑΤ, ο πληθυσμός που βρίσκεται σε κίνδυνο φτώχειας ή κοινωνικό αποκλεισμό<sup>4</sup>, σύμφωνα με τον αναθεωρημένο ορισμό , ανέρχεται στο 26,1% του πληθυσμού της Χώρας (2.658.400 άτομα), παρουσιάζοντας μείωση κατά 0,2 ποσοστιαίες μονάδες σε σχέση με το 2022 (26,3%).

<sup>4</sup> **Πληθυσμός σε κίνδυνο φτώχειας ή κοινωνικό αποκλεισμό:** πληθυσμός σε κίνδυνο φτώχειας ή με υλικές και κοινωνικές στερήσεις (δηλαδή πληθυσμός που στερείται τουλάχιστον 7 από έναν κατάλογο 13 αγαθών και υπηρεσιών) ή που διαβίει σε νοικοκυριά με χαμηλή ένταση εργασίας.

Η Αττική μαζί με την Κρήτη, το Νότιο Αιγαίο, την Ήπειρο, τη Στερεά Ελλάδα και τη Θεσσαλία, κατατάσσονται στις Περιφέρειες στις οποίες καταγράφονται ποσοστά κινδύνου φτώχειας χαμηλότερα από αυτά του συνόλου της Χώρας. Στις υπόλοιπες επτά (7) Περιφέρειες (Ιόνια Νησιά, Βόρειο Αιγαίο, Δυτική Ελλάδα, Πελοπόννησος, Δυτική Μακεδονία, Κεντρική Μακεδονία και Ανατολική Μακεδονία και Θράκη) τα αντίστοιχα ποσοστά είναι υψηλότερα.

**Διάγραμμα 14: Ποσοστό πληθυσμού σε κίνδυνο φτώχειας ή κοινωνικό αποκλεισμό ανά Περιφέρεια**

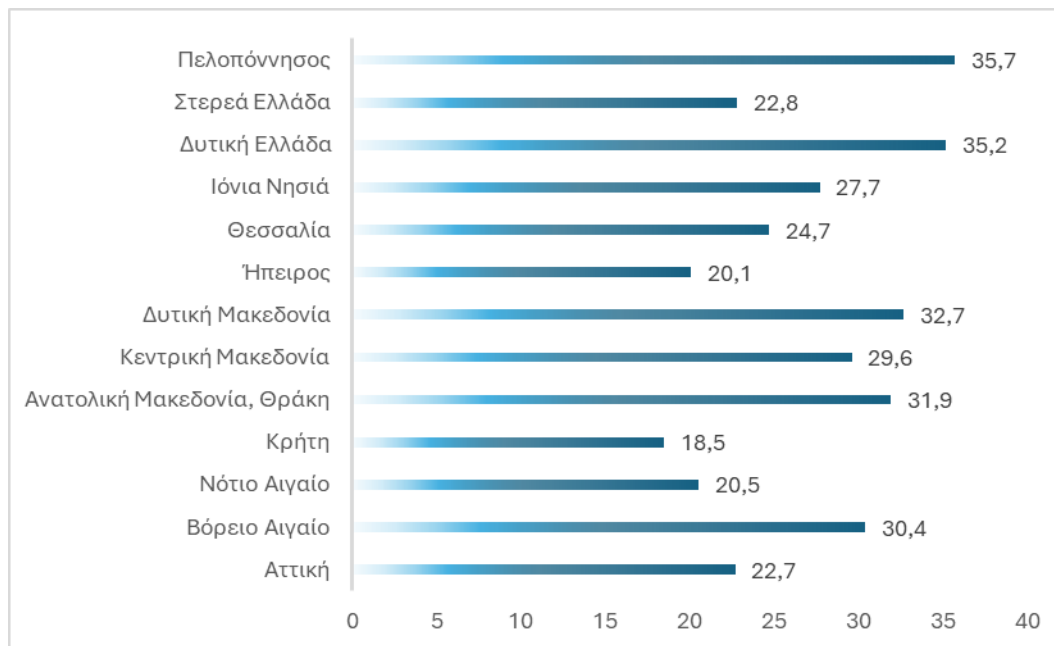

Πηγή: Eurostat, *People at risk of poverty or social exclusion by NUTS 2 regions*, ίδια επεξεργασία

Ο δείκτης του κινδύνου φτώχειας ή κοινωνικού αποκλεισμού συντίθεται από τους επιμέρους δείκτες του κινδύνου φτώχειας, της υλικής και κοινωνικής στέρησης και της χαμηλής έντασης εργασίας σύμφωνα με τα στοιχεία της ΕΛΣΤΑΤ, όπως προκύπτουν από την Έρευνα Εισοδήματος και Συνθηκών Διαβίωσης των Νοικοκυριών (SILC), έτους 2023, με περίοδο αναφοράς εισοδήματος το έτος 2022. Η έρευνα αποτελεί τη βασική πηγή αναφοράς των συγκριτικών στατιστικών για την κατανομή του εισοδήματος και τον κοινωνικό αποκλεισμό, σε Ευρωπαϊκό επίπεδο.

#### 1.3.1.1 Κίνδυνος φτώχειας

Το ποσοστό του πληθυσμού της Περιφέρειας Αττικής που βρίσκεται σε κίνδυνο φτώχειας ανέρχεται σε 14,2% το 2023 και από το 2020 παρουσιάζει μια αυξητική τάση όπως αποτυπώνεται στο ακόλουθο διάγραμμα.

**Διάγραμμα 15: Ποσοστό (%) πληθυσμού σε κίνδυνο φτώχειας (Ευρώπη 2030): 2019 – 2023**

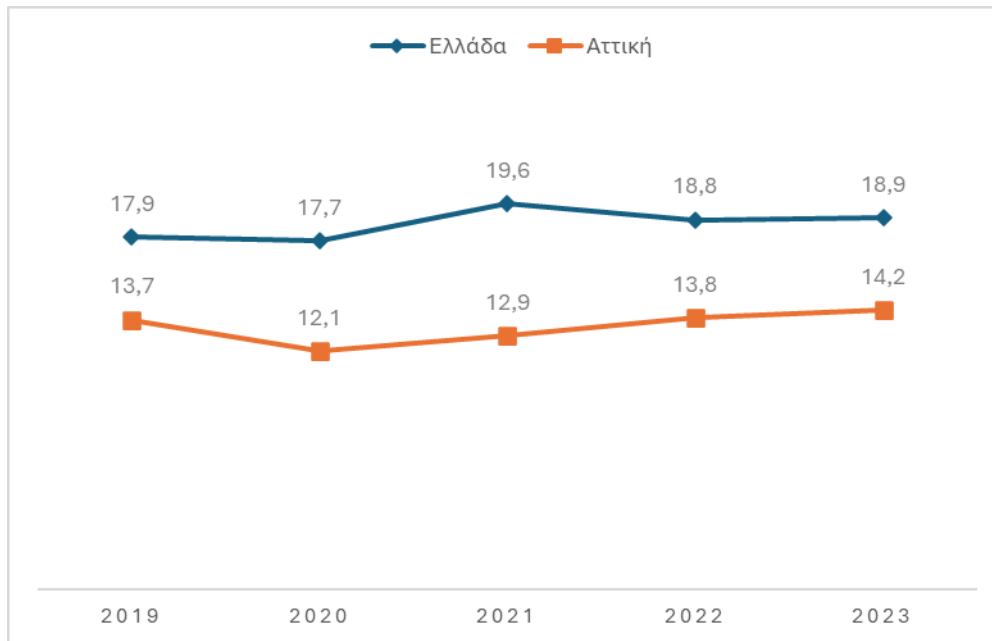

Πηγή: Eurostat, Ιδία επεξεργασία

### 1.3.1.2 Υλική και κοινωνική στέρηση

Το ποσοστό του πληθυσμού της Περιφέρειας Αττικής, που στερείται τουλάχιστον 7 από έναν κατάλογο 13 αγαθών και υπηρεσιών (δηλαδή ο δείκτης που υπολογίζει το “ποσοστό του πληθυσμού με σοβαρές υλικές και κοινωνικές στερήσεις- Ευρώπη 2030, Παράρτημα ) ανέρχεται σε 14,6% το 2023.

Στο διάγραμμα 16 που ακολουθεί, απεικονίζεται η εξέλιξη του δείκτη για τα έτη 2015-2023.

**Διάγραμμα 16: Ποσοστιαία (%) κατανομή πληθυσμού με υλικές και κοινωνικές στερήσεις (Ευρώπη 2030): 2015 – 2023**

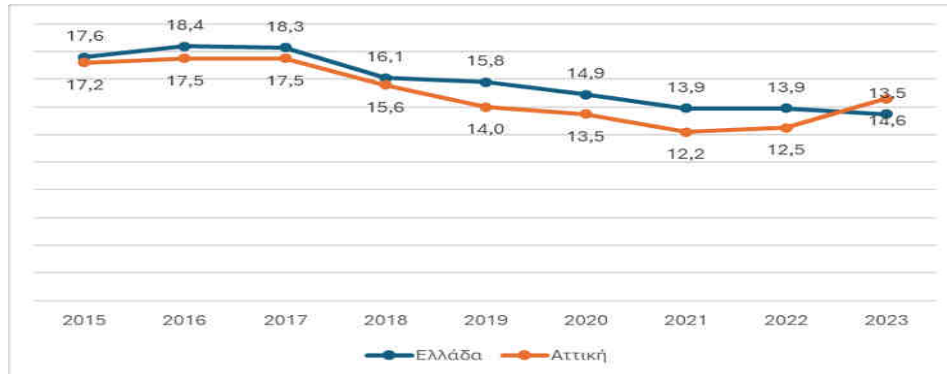

Πηγή: Eurostat, Ιδία επεξεργασία

### 1.3.1.3 Ποσοστό πληθυσμού που διαβιεί σε νοικοκυριά με χαμηλή ένταση εργασίας

Το ποσοστό πληθυσμού της Περιφέρειας Αττικής, ηλικίας 18-64 ετών που διαβιεί σε νοικοκυριά με χαμηλή ένταση εργασίας υπολογίζεται σε 7,7% επί του συνόλου του πληθυσμού αυτής της ομάδας ηλικιών, εμφανίζοντας μείωση κατά 1,2 ποσοστιαίες μονάδες σε σχέση με το έτος 2022.

**Διάγραμμα 17: Ποσοστό πληθυσμού που διαβιεί σε νοικοκυριά με χαμηλή ένταση εργασίας (Ευρώπη 2030): 2015 – 2023**

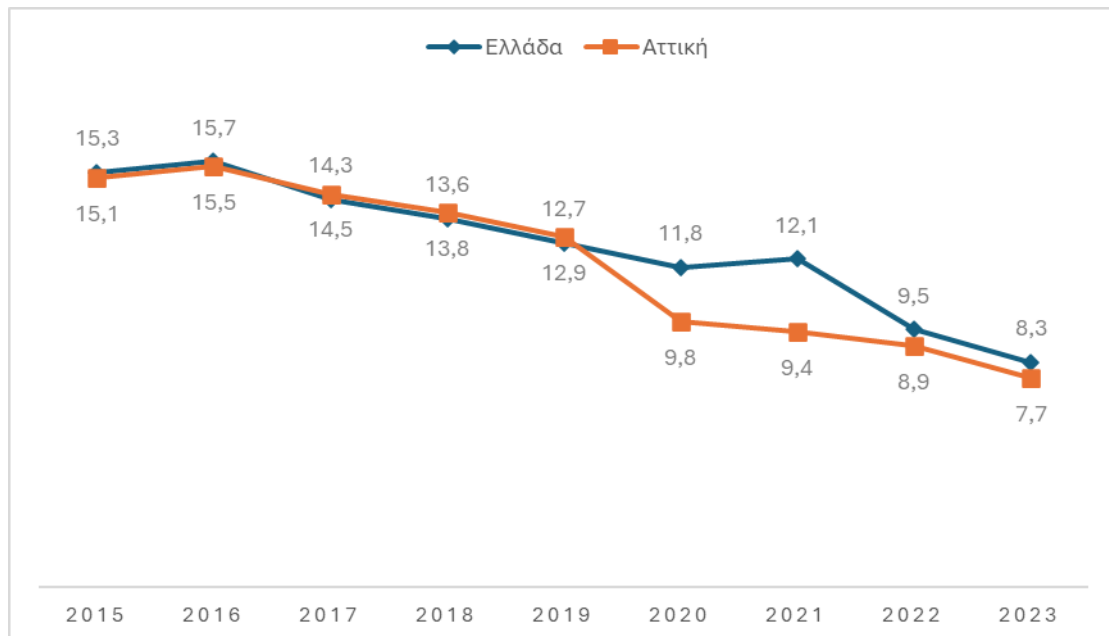

Πηγή: Eurostat, Ιδία επεξεργασία



### 1.3.2 Ελάχιστο Εγγυημένο Εισόδημα

Σύμφωνα με τα στοιχεία του Υπουργείου Κοινωνικής Συνοχής και Οικογένειας και ειδικότερα της Διεύθυνσης Καταπολέμησης της Φτώχειας, το Ελάχιστο Εγγυημένο Εισόδημα δόθηκε σε 87.034 ωφελούμενους (στοιχεία Δεκεμβρίου 2023). Το 13,62% των ωφελούμενων ανήκαν στην ηλικιακή ομάδα των 67 και άνω.

Οι ωφελούμενοι του ΕΕΕ άνω των 67 ετών για το έτος 2022 ήταν 12.191 ενώ για το 2023 ήταν 11.853. Παρατηρούμε, λοιπόν, μια μείωση της τάξεως του 2,77%. Πιο συγκεκριμένα, η μεγαλύτερη μείωση των δικαιούχων του ΕΕΕ άνω των 67 ετών παρατηρείται στους Δήμους Ελληνικού – Αργυρούπολης (-32,10%), Αγίας Παρασκευής (-30,49%) και Μαρκόπουλου – Μεσογαίας (-26%), ενώ η μεγαλύτερη αύξηση παρουσιάζεται στους Δήμους Βριλησίων (50%) και Σπετσών (166,67%).

Στον παρακάτω πίνακα και στο ακόλουθο διάγραμμα καταγράφεται ο αριθμός των ωφελούμενων ΕΕΕ της Περιφέρειας Αττικής ανά μήνα κατά τα έτη 2019, 2020, 2021, 2022 και 2023.

**Πίνακας 4: Πλήθος ωφελούμενων Ε.Ε.Ε στην Περιφέρεια Αττικής (2019,2020,2021,2022, 2023)**

	ΙΑΝΟΥΑΡΙΟΣ	ΦΕΒΡΟΥΑΡΙΟΣ	ΜΑΡΤΙΟΣ	ΑΠΡΙΛΙΟΣ	ΜΑΙΟΣ	ΙΟΥΝΙΟΣ	ΙΟΥΛΙΟΣ	ΑΥΓΟΥΣΤΟΣ	ΣΕΠΤΕΜΒΡΙΟΣ	ΟΚΤΩΒΡΙΟΣ	ΝΟΕΜΒΡΙΟΣ	ΔΕΚΕΜΒΡΙΟΣ
<b>ΩΦΕΛΟΥΜΕΝΟΙ 2023</b>	96,320	95,359	94,878	93,957	93,178	91,838	92,313	90,856	90,438	90,362	89,079	87,034
<b>ΩΦΕΛΟΥΜΕΝΟΙ 2022</b>	107,540	120,305	111,261	112,418	111,525	109,886	109,914	105,361	105,230	104,810	103,344	103,553
<b>ΩΦΕΛΟΥΜΕΝΟΙ 2021</b>	140,549	149,019	150,021	153,129	151,338	141,074	118,774	107,603	108,459	115,718	119,417	120,589
<b>ΩΦΕΛΟΥΜΕΝΟΙ 2020</b>	132,623	125,907	126,408	119,320	100,452	88,583	100,678	114,301	117,570	126,195	131,025	93,657
<b>ΩΦΕΛΟΥΜΕΝΟΙ 2019</b>	164,110	143,430	143,261	145,385	143,621	145,291	145,523	147,391	144,234	145,343	139,150	135,416

Πηγή: Υπουργείο Κοινωνικής Συνοχής και Οικογένειας, Διεύθυνση Καταπολέμησης της φτώχειας- Ιδία επεξεργασία



Με τη συγχρηματοδότηση της Ευρωπαϊκής Ένωσης



Διάγραμμα 18 :Πλήθος ωφελούμενων Ε.Ε.Ε στην Περιφέρεια Αττικής (2019,2020,2021,2022, 2023)

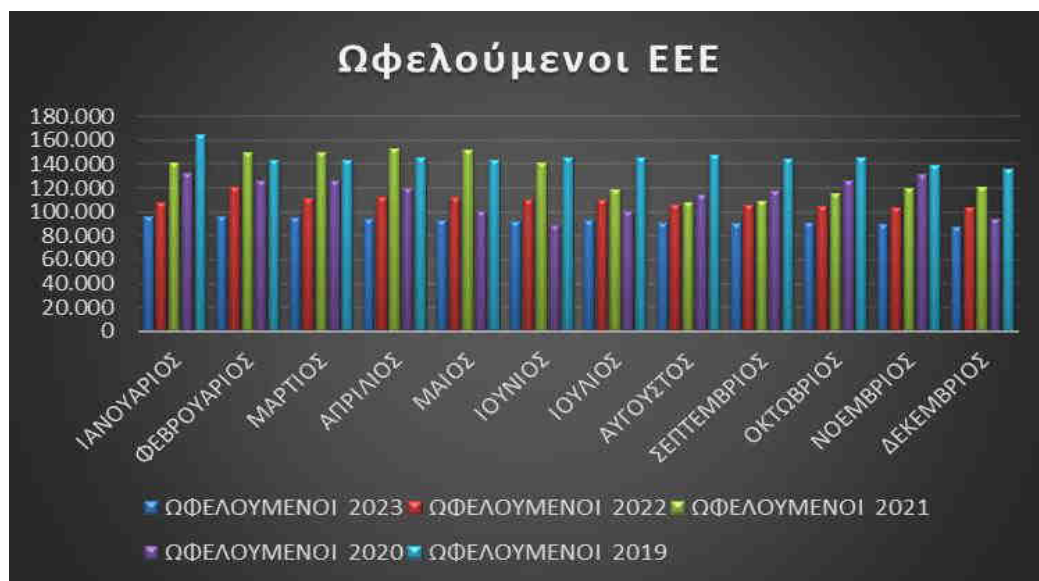

Πηγή: Υπουργείο Κοινωνικής Συνοχής και Οικογένειας, Διεύθυνση Καταπολέμησης της φτώχειας- Ιδια επεξεργασία



## 1.4 Οικονομικά μεγέθη

### 1.4.1 Η εξέλιξη του Ακαθάριστου Εγχώριου Προϊόντος (ΑΕΠ)

Η εξέλιξη του Ακαθάριστου Εγχώριου Προϊόντος (ΑΕΠ) της Περιφέρειας Αττικής αποτυπώνεται στο ακόλουθο διάγραμμα. Από το 2017 έως το 2019 έχουμε αύξηση του ΑΕΠ κατά 5,33%. Το 2020 καταγράφεται μεγάλη μείωση (-10,58%) λόγω της πανδημίας, που επηρέασε όλους τους οικονομικούς κλάδους. Από το 2021 έως το 2022 το ΑΕΠ αυξάνεται κατά 11,68%.

Διάγραμμα 19: Εξέλιξη ΑΕΠ Περιφέρειας Αττικής 2017-2023 (σε εκατ. ευρώ σε τρέχουσες τιμές)

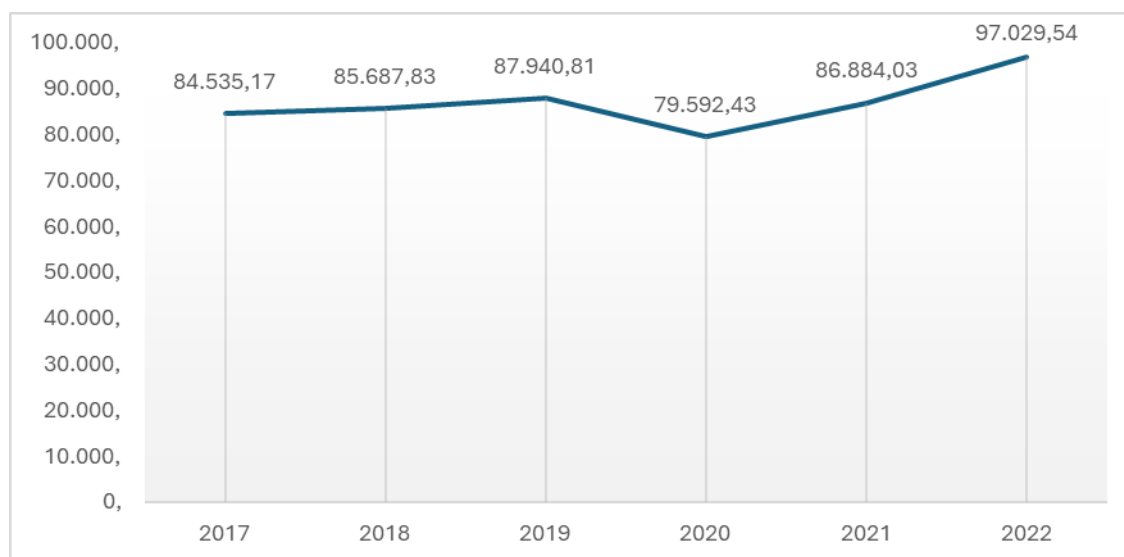

Πηγή: Eurostat, Ιδία επεξεργασία

Διάγραμμα 20: Εξέλιξη ΑΕΠ Περιφέρειας Αττικής \_Ελλάδας 2017-2022



Πηγή: Eurostat, Ιδία επεξεργασία

Στον παρακάτω πίνακα απεικονίζεται η βαρύτητα των επί μέρους κλάδων οικονομικής δραστηριότητας στο σύνολο της ακαθάριστης προστιθέμενης αξίας που παράγεται στην ελληνική οικονομία ανά Περιφέρεια για το έτος 2021. Στην Περιφέρεια Αττικής, οι κλάδοι του εμπορίου (χονδρικό, λιανικό), μεταφοράς, αποθήκευσης και υπηρεσιών παροχής καταλύματος και εστίασης είχαν το υψηλότερο μερίδιο επί του συνόλου της ακαθάριστης προστιθέμενης αξίας. Ακολούθησαν οι κλάδοι διαχείρισης ακίνητης περιουσίας και δημοσίου τομέα, εκπαίδευσης & δραστηριότητες σχετικά με την υγεία & κοινωνική μέριμνα.

Εικόνα 1: Περιγραφή των κλάδων οικονομικής δραστηριότητας της A10 ταξινόμησης NACE Rev.2<sup>5</sup>

A	A	Γεωργία, Δασοκομία και Αλιεία
	B	Ορυχεία και Λατομεία
	Γ	Μεταποίηση
B, Γ,		Παροχή Ηλεκτρικού Ρεύματος, Φυσικού Αερίου, Ατμού και
Δ, Ε	Δ	Κλιματισμού
		Παροχή Νερού, Επεξεργασία Λυμάτων, Διαχείριση Αποβλήτων και
	Ε	Δραστηριότητες Εξυγίανσης
ΣΤ	ΣΤ	Κατασκευές
		Χονδρικό και Λιανικό Εμπόριο, Επισκευή Μηχανοκίνητων Οχημάτων
Z, Η,	Z	και Μοτοσυκλετών
Θ	Η	Μεταφορά και Αποθήκευση
		Δραστηριότητες Υπηρεσιών Παροχής Καταλύματος και Υπηρεσιών
	Θ	Εστίασης
I	I	Ενημέρωση και Επικοινωνία
K	K	Χρηματοπιστωτικές και ασφαλιστικές Δραστηριότητες
Λ	Λ	Διαχείριση Ακίνητης Περιουσίας
M, N	M	Επαγγελματικές, Επιστημονικές και Τεχνικές Δραστηριότητες
	N	Διοικητικές και Υποστηρικτικές Δραστηριότητες
	Ξ	Δημόσια Διοίκηση και Άμυνα
Ξ, Ο,	Ο	Εκπαίδευση
Π		Δραστηριότητες σχετικές με την Ανθρώπινη Υγεία και την Κοινωνική
	Π	Μέριμνα
	P	Τέχνες, Διασκέδαση και Ψυχαγωγία
	Σ	Άλλες Δραστηριότητες Παροχής Υπηρεσιών
P, Σ,		Δραστηριότητες Νοικοκυριών ως Εργοδοτών, μη Διαφοροποιημένες
T, Y	T	Δραστηριότητες Νοικοκυριών που αφορούν την Παραγωγή Αγαθών και
		Υπηρεσιών για Ίδια Χρήση
	Y	Δραστηριότητες Ετερόδικων Οργανισμών και Φορέων

Πηγή: ΕΛΣΤΑΤ

<sup>5</sup> Δραστηριότητες ετερόδικων οργανισμών και φορέων/ περιλαμβάνονται στην τάξη αυτή: δραστηριότητες διεθνών οργανισμών, όπως τα Ηνωμένα Έθνη (ΗΝ/UN) και οι εξειδικευμένες υπηρεσίες του συστήματος των Ηνωμένων Εθνών, τα περιφερειακά τους όργανα κλπ.), ο Οργανισμός Οικονομικής Συνεργασίας και Ανάπτυξης (ΟΟΣΑ/OECD), οι Ευρωπαϊκές Κοινότητες (ΕΚ/EC) κ.α.

**Εικόνα 2: Ακαθάριστη Προστιθέμενη Αξία ανά κλάδο (Α10)\* και Περιφέρεια (NUTS II) -Έτος 2021 (Προσωρινά στοιχεία. Σε τρέχουσες τιμές. Σε εκατ.€)**

Περιφέρειες	Α	Β, Γ, Δ, Ε	ΣΤ	Ζ, Η, Θ	Ι	Κ	Λ	Μ, Ν	Ξ, Ο, Π	Ρ, Σ, Τ, Υ
Αττική	298	8.338	1.082	18.988	4.665	5.473	14.437	5.864	13.972	2.594
Βόρειο Αιγαίο	89	184	50	498	34	85	319	68	735	58
Νότιο Αιγαίο	117	395	143	2.453	49	129	635	208	760	136
Κρήτη	604	860	166	2.687	147	310	910	330	1.470	253
Ανατολική Μακεδονία, Θράκη	485	1.301	105	1.294	101	166	663	176	1.749	159
Κεντρική Μακεδονία	1.352	3.676	393	5.664	435	660	2.659	816	5.308	748
Δυτική Μακεδονία	338	1.176	75	409	31	79	295	62	673	80
Ήπειρος	322	477	107	787	46	110	480	99	922	94
Θεσσαλία	1.120	1.394	160	1.611	74	202	962	236	2.241	253
Ιόνια Νησιά	95	129	58	1.180	26	55	410	97	403	97
Δυτική Ελλάδα	655	1.083	154	1.560	144	176	1.030	218	1.703	255
Στερεά Ελλάδα	525	3.597	125	1.324	65	138	781	167	1.162	201
Πελοπόννησος	672	1.983	154	1.380	86	163	1.047	141	1.235	260
<b>ΕΛΛΑΔΑ</b>	<b>6.673</b>	<b>24.594</b>	<b>2.773</b>	<b>39.837</b>	<b>5.905</b>	<b>7.746</b>	<b>24.628</b>	<b>8.483</b>	<b>32.333</b>	<b>5.188</b>

Πηγή: ΕΛΣΤΑΤ

#### 1.4.2 Πρωτογενές & Διαθέσιμο εισόδημα των νοικοκυριών της Περιφέρειας Αττικής

Στην Περιφέρεια Αττικής, το κατά κεφαλήν πρωτογενές εισόδημα των νοικοκυριών (σε ευρώ ανά κάτοικο), από το 2013 έως το 2015 μειώθηκε κατά -3,15%. Από το 2016 έως το 2019 το πρωτογενές εισόδημα αυξήθηκε κατά 8,94%. Το έτος 2020, το πρωτογενές εισόδημα των νοικοκυριών μειώθηκε κατά -4,48% ενώ το 2021 αυξήθηκε κατά 9,38%.

**Διάγραμμα 21: Πρωτογενές εισόδημα των νοικοκυριών/Αττική 2013-2021 σε ευρώ ανά κάτοικο**

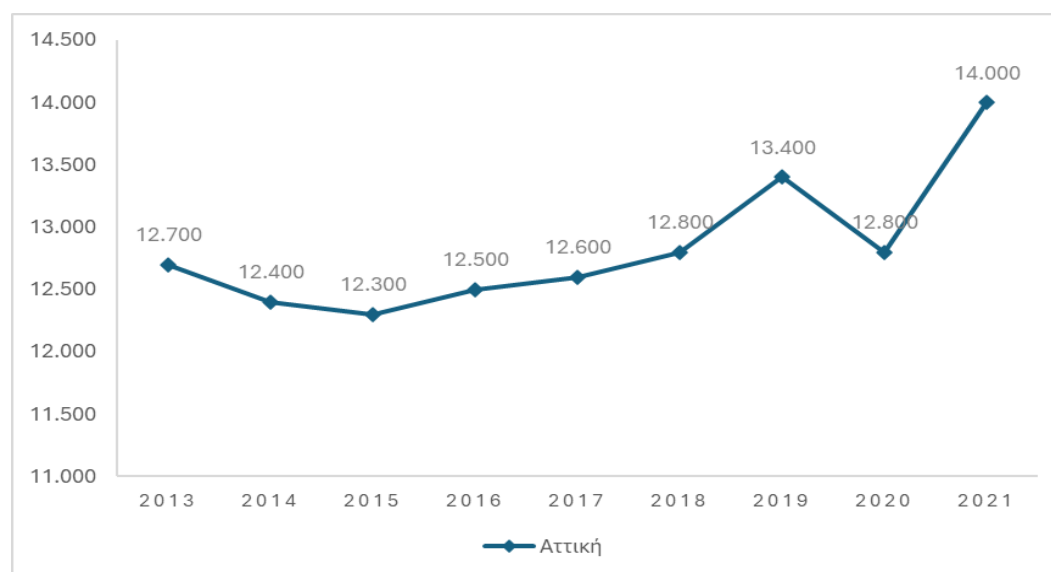

Πηγή: Eurostat, Ιδία επεξεργασία

Στο ακόλουθο διάγραμμα, παρουσιάζεται το διαθέσιμο εισόδημα των νοικοκυριών της Περιφέρειας Αττικής, με άλλα λόγια, το εισόδημα που μπορούν να δαπανήσουν ή να αποταμιεύσουν (αφού έχουν καταβάλει τους φόρους και τις εισφορές κοινωνικής ασφάλισης και, εφόσον έχουν λάβει τις κοινωνικές παροχές).

Από το διάγραμμα παρατηρούμε μια αύξηση από το 2013 έως το 2016, ενώ το έτος 2017 σε σχέση με το 2016, μειώνεται κατά -1,77%. Από το 2017 έως το 2019 το διαθέσιμο εισόδημα των νοικοκυριών στην Περιφέρεια Αττικής αυξάνεται, ενώ το 2019 παρουσιάζει μείωση. Τέλος, το 2020 έως το 2021 το διαθέσιμο εισόδημα αυξάνεται κατά 9,57%.

**Διάγραμμα 22: Διαθέσιμο Εισόδημα των νοικοκυριών στην Περιφέρεια Αττικής 2013-2021**

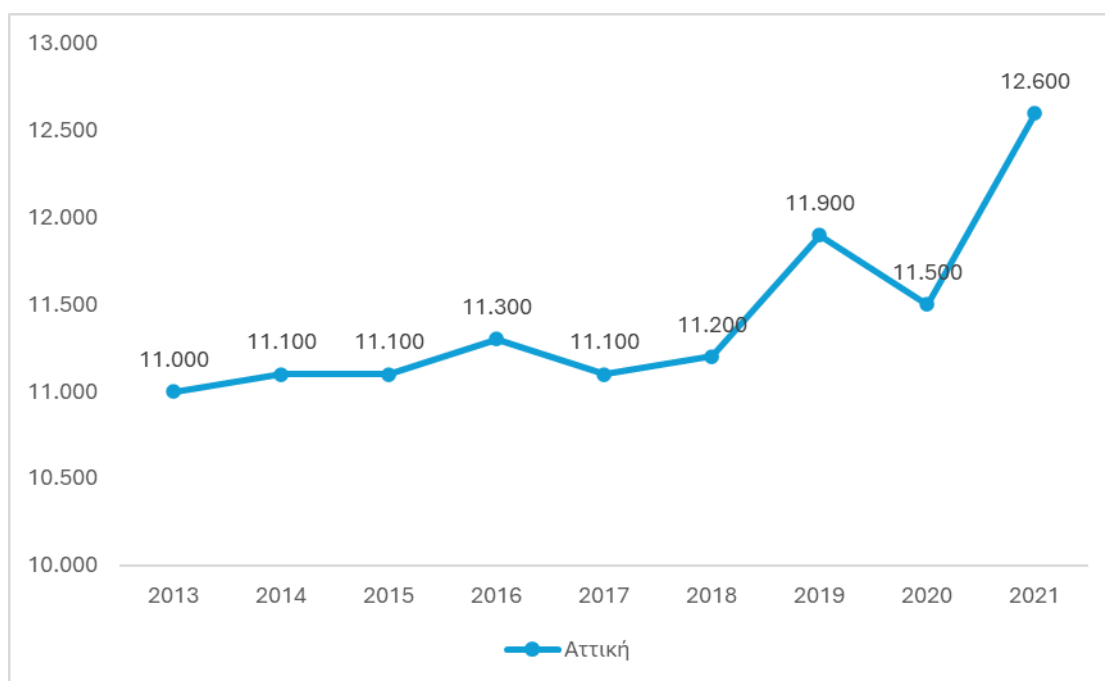

Πηγή: Eurostat, Ιδία επεξεργασία

#### 1.4.3 Δαπάνες των νοικοκυριών στην Περιφέρεια Αττικής

Σύμφωνα με τα αποτελέσματα της Έρευνας Οικογενειακών Προϋπολογισμών (ΕΟΠ)<sup>6</sup>, της ΕΛΣΤΑΤ για το έτος 2022, τα νοικοκυριά που διαμένουν στην Περιφέρεια Αττικής δαπανούν κατά μέσο όρο το 116,2% της μέσης μηνιαίας δαπάνης των νοικοκυριών της Χώρας. Η υψηλότερη μέση ετήσια δαπάνη καταγράφηκε στην Περιφέρεια Αττικής και ανήλθε σε 22.305,84 ευρώ.

<sup>6</sup> Έρευνα Οικογενειακών Προϋπολογισμών 2021, ΕΛΣΤΑΤ

**Διάγραμμα 23: Μέση μηνιαία δαπάνη κατά Περιφέρεια. Ποσοστιαία συμμετοχή του μέσου των Περιφερειών σε σχέση με τη μέση δαπάνη της Χώρας: ΕΟΠ 2021**

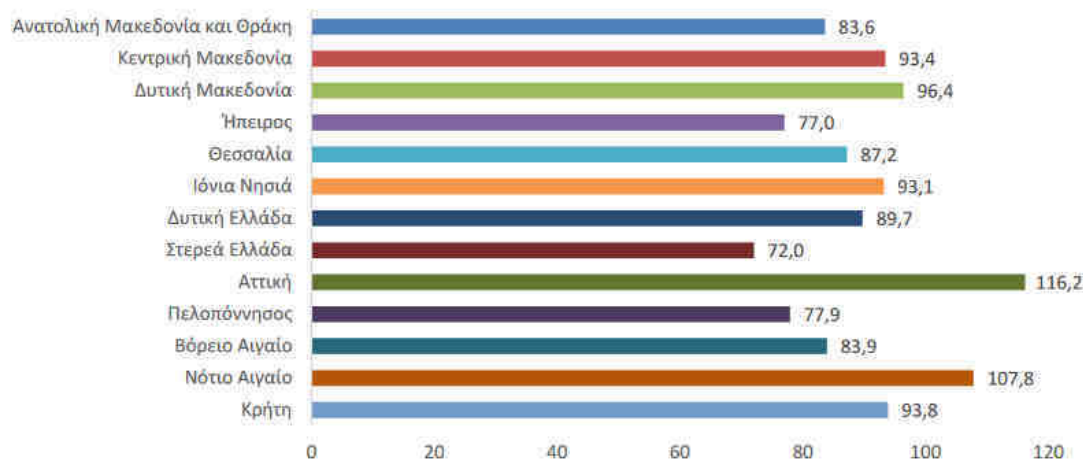

Πηγή : ΕΛΣΤΑΤ

Το 2022, σε σύγκριση με το 2021, τα νοικοκυριά που διαμένουν στην Περιφέρεια Αττικής αύξησαν τις δαπάνες τους, κατά μέσο όρο 13,3%. Η μέση μηνιαία δαπάνη των νοικοκυριών της Περιφέρειας Αττικής για το έτος 2021 ανήλθε σε 1.858,82 ευρώ.

**Εικόνα 3: Μέση μηνιαία δαπάνη (αγορές, τρέχουσες τιμές) κατά Περιφέρεια, ΕΟΠ 2022/2021**

Περιφέρεια	Αξία	Ποσοστό επί του μέσου %	ΕΟΠ 2022/2021
			Μεταβολή αξίας %
<b>Όλα τα νοικοκυριά</b>	<b>1.600,34</b>	<b>100,0</b>	<b>12,7</b>
Ανατολική Μακεδονία και Θράκη	1.337,68	83,6	10,2
Κεντρική Μακεδονία	1.494,91	93,4	14,0
Δυτική Μακεδονία	1.541,98	96,4	11,3
Ήπειρος	1.232,07	77,0	8,6
Θεσσαλία	1.395,25	87,2	10,8
Ιόνια Νησιά	1.490,71	93,1	7,2
Δυτική Ελλάδα	1.435,72	89,7	12,9
Στερεά Ελλάδα	1.152,38	72,0	13,0
Αττική	1.858,82	116,2	13,3
Πελοπόννησος	1.246,61	77,9	11,3
Βόρειο Αιγαίο	1.342,51	83,9	8,8
Νότιο Αιγαίο	1.724,91	107,8	15,3
Κρήτη	1.501,82	93,8	13,9

Πηγή: ΕΛΣΤΑΤ



## 2<sup>ο</sup> κεφάλαιο: Δράσεις και Παρεμβάσεις Κοινωνικής Πολιτικής στην Περιφέρεια Αττικής

### 2.1 Βασικές παρεμβάσεις ανά στόχο από την Περιφέρειας Αττικής

#### 2.1.1 Παιδική Προστασία

##### 2.1.1.1 Μονάδες Φροντίδας Προσχολικής Αγωγής και Διαπαιδαγώγησης (βρεφικοί, παιδικοί, βρεφονηπιακοί, μονάδες απασχόλησης βρεφών και νηπίων).

Το έτος 2023, στην Περιφέρεια Αττικής, λειτουργούσαν **642** δομές που ανήκουν σε φορείς ιδιωτικού δικαίου κερδοσκοπικού και μη χαρακτήρα (φιλανθρωπικά σωματεία, ιδρύματα, σύλλογοι, ΝΠΙΔ και ιδιώτες). Επίσης, λειτουργούσαν **473** δομές, που ανήκουν σε Υπουργεία, ΝΠΔΔ και γενικά φορείς υπαγόμενους στο δημόσιο τομέα.

Αξίζει να αναφερθεί ότι σύμφωνα με τις ρυθμίσεις του ν. 4837/2021, σε κάθε μονάδα Φορέα Παιδικής Προστασίας, ορίζεται Υπεύθυνος Προστασίας Ανηλίκων (ΥΠΑ) με αρμοδιότητα να αναλαμβάνει τη συγκέντρωση και καταγραφή των αναφορών περιστατικών κακοποίησης ανηλίκων, τη διαβίβασή τους στον αρμόδιο Εισαγγελέα ή στην πλησιέστερη αστυνομική αρχή ή δυνητικά στις Κοινωνικές Υπηρεσίες των Ο.Τ.Α. Α' βαθμού, καθώς και τη χωρίς χρονοτριβή παράλληλη ενημέρωση της διοίκησης του φορέα. Ο Υπεύθυνος Προστασίας Ανηλίκων υποχρεούται στην υποβολή των αναφορών του άρθρου 4 στο Εθνικό Σύστημα Καταγραφής και Παρακολούθησης Αναφορών περιστατικών κακοποίησης ανηλίκων που λειτουργεί στο Εθνικό Κέντρο Κοινωνικής Αλληλεγγύης (Ε.Κ.Κ.Α.). Αρμόδια υπηρεσία του Ε.Κ.Κ.Α. για το ζήτημα του Υπευθύνου Παιδικής Προστασίας είναι το Τμήμα Παρακολούθησης Αναφορών Κακοποίησης Ανηλίκων.

##### 2.1.1.2 Τεκνοθεσία -Αναδοχή

Οι θεσμοί Τεκνοθεσίας και Αναδοχής αποτελούν μέτρα παιδικής προστασίας για ανηλίκους, οι οποίοι για κάποιο λόγο στερούνται τη βιολογική τους οικογένεια και διαμένουν σε Μονάδες Παιδικής Προστασίας.

Αναγνωρισμένες Υπηρεσίες για την διεξαγωγή κοινωνικών ερευνών για την τεκνοθεσία και την αναδοχή μεταξύ άλλων ορίζεται η Δ/ση Κοινωνικής Μέριμνας Περιφέρειας και τα Τμήματα Κοινωνικής Αλληλεγγύης των Περιφερειών Ενοτήτων.

Με την υποβολή αίτησης μέσω της ηλεκτρονικής πλατφόρμας [anynet.gr](http://anynet.gr) των θετών και αναδόχων γονέων, πιστοποιημένοι χρήστες των ως άνω υπηρεσιών, ελέγχουν δικαιολογητικά, διενεργούν την απαιτούμενη κοινωνική έρευνα, σχεδιάζουν και υλοποιούν εκπαιδευτικά προγράμματα υποψήφιων θετών και αναδόχων γονέων διάρκειας 30 ωρών, τηρούν Ειδικά Μητρώα Υποψήφιων Θετών και Αναδόχων Γονέων, διαχειρίζονται τις προτάσεις σύνδεσης που προκύπτουν μεταξύ υποψηφίων θετών και αναδόχων παιδιών με



Με τη συγχρηματοδότηση  
της Ευρωπαϊκής Ένωσης



Περιφερειακό  
Πρόγραμμα  
«ΑΤΤΙΚΗ»



υποψήφιος θετός ή ανάδοχος οικογένειες και έχουν την εποπτεία και παρακολούθηση προσαρμογής ανηλίκων μέσα στις θετές ή ανάδοχες οικογένειες.

Οι θεματικές ενότητες που καλύφθηκαν είναι εκείνες που ορίζονται στο εγχειρίδιο εκπαίδευσης Υποψήφιων Θετών και Ανάδοχων Γονέων, που είναι αναρτημένο στο πληροφοριακό σύστημα αναδοχής- τεκνοθεσίας «anynet.gr». Στόχος των προγραμμάτων επιμόρφωσης ήταν να προετοιμάσουν τους υποψήφιους θετούς γονείς για την αντιμετώπιση κάθε ζητήματος που σχετίζεται με την υιοθεσία. Σύμφωνα με το ισχύον νομοθετικό πλαίσιο, η εκπαίδευση αποτελεί προϋπόθεση για την εγγραφή των Υποψηφίων Θετών Γονέων στα Εθνικά Μητρώα Υιοθεσίας και εν συνεχεία στη διαδικασία σύνδεσής τους με παιδιά.

Για το έτος **2023** σε όλη την Περιφέρεια Αττικής σχεδιάστηκαν πέντε (5) εκπαιδευτικά προγράμματα για **102** υποψήφιους θετούς γονείς.

Όσο αφορά τις **Τεκνοθεσίες** κατατέθηκαν στο πληροφοριακό σύστημα αναδοχής-τεκνοθεσίας «anynet.gr»

- ✓ 181 αιτήσεις τεκνοθεσιών
- ✓ πραγματοποιήθηκαν 1417 επισκέψεις από τους Κοινωνικούς Λειτουργούς της Περιφέρειας Αττικής και
- ✓ έγιναν 233 προτάσεις σύνδεσης.

Για τον θεσμό της **Αναδοχής** κατατέθηκαν στο πληροφοριακό σύστημα αναδοχής-τεκνοθεσίας «anynet.gr»

- ✓ κατατέθηκαν στο πληροφοριακό σύστημα αναδοχής- τεκνοθεσίας «anynet.gr» 71 αιτήσεις αναδοχών
- ✓ πραγματοποιήθηκαν 575 επισκέψεις από τους Κοινωνικούς Λειτουργούς της Περιφέρειας Αττικής και
- ✓ έγιναν 346 προτάσεις σύνδεσης.

#### 2.1.1.3 Κέντρα Δημιουργικής Απασχόλησης Παιδιών (ΚΔΑΠ)

Τα Κέντρα Δημιουργικής Απασχόλησης Παιδιών (ΚΔΑΠ) είναι οι δομές κοινωνικής πρόνοιας όπου απασχολούνται παιδιά ηλικίας 5 έως 12 χρόνων.

Σκοπός των ΚΔΑΠ είναι η απασχόλησή τους εκτός σχολικού ωραρίου και η εφαρμογή σύγχρονων παιδαγωγικών πρακτικών και οργανωμένων εξατομικευμένων και ομαδικών δραστηριοτήτων για την υποστήριξη της σωματικής, νοητικής, συναισθηματικής και κοινωνικής τους ανάπτυξης.



Με τη συγχρηματοδότηση της Ευρωπαϊκής Ένωσης





Το έτος 2023 λειτουργούσαν **116 δομές** από Δήμους και Νομικά Πρόσωπα αυτών, από Φορείς Ιδιωτικού Δικαίου μη κερδοσκοπικού χαρακτήρα, καθώς και από ιδιώτες κερδοσκοπικού χαρακτήρα.

#### *2.1.1.4 Κέντρα Δημιουργικής Απασχόλησης Παιδιών με Αναπηρία (ΚΔΑΠΑμεΑ)*

Σκοπός των ΚΔΑΠΑμεΑ είναι η δημιουργική απασχόληση των παιδιών και εφήβων με αναπηρία μέσω προγραμμάτων έκφρασης και ψυχαγωγίας, άσκησης λόγου, ενισχύοντας τόσο τις δεξιότητες των ίδιων των ατόμων με αναπηρία, όσο και την εκπαίδευση και την ενημέρωση του οικογενειακού περιβάλλοντος μέσω κατάλληλων υποστηρικτικών υπηρεσιών. Το έτος 2023 λειτουργούσαν **23 δομές** στην Περιφέρεια Αττικής.

#### *2.1.2 Δράσεις για τη στήριξη της τρίτης ηλικίας*

##### *2.1.2.1 Μονάδες Φροντίδας Ηλικιωμένων (ΜΦΗ)*

Η κλειστή περίθαλψη των ηλικιωμένων, αυτοεξυπηρετούμενων και μη, παρέχεται από τις Μονάδες Φροντίδας Ηλικιωμένων (ΜΦΗ). Στην Περιφέρεια Αττικής, το έτος 2023 λειτουργούσαν **146** δομές, με τη μορφή ΝΠΙΔ μη κερδοσκοπικού (ιδρύονται από φιλανθρωπικά σωματεία, την Εκκλησία κ.λπ.) ή κερδοσκοπικού χαρακτήρα (ιδρύονται από ιδιώτες).

Επισημαίνουμε ότι σύμφωνα με τη νομοθεσία, κάθε μονάδα φροντίδας ηλικιωμένων είναι υποχρεωμένη να προβεί στον ορισμό Υπεύθυνου Προστασίας των Φιλοξενούμενων. (Ν.4837/2021 και Ν.4921/2022, πιο συγκεκριμένα άρθρο 65 του Ν. 4921/2022 ΦΕΚ 75)

Ως «Υπεύθυνος Προστασίας Ωφελούμενων» νοείται το φυσικό πρόσωπο που ορίζεται σε κάθε φορέα, με αρμοδιότητα να αναλαμβάνει τη συγκέντρωση και καταγραφή των αναφορών και των περιστατικών κακοποίησης, τη διαβίβασή τους στον αρμόδιο Εισαγγελέα ή στην πλησιέστερη αστυνομική αρχή ή δυνητικά στις Κοινωνικές Υπηρεσίες των Ο.Τ.Α. α΄ βαθμού, καθώς και τη χωρίς χρονοτριβή παράλληλη ενημέρωση της διοίκησης του φορέα.

##### *2.1.2.2 Κέντρα Ημερήσιας Φροντίδας Ηλικιωμένων (ΚΗΦΗ)*

Στην Περιφέρεια Αττικής, το έτος 2023 λειτουργούσαν **8 δομές**, από επιχειρήσεις των ΟΤΑ και φορείς ιδιωτικού δικαίου κερδοσκοπικού και μη κερδοσκοπικού χαρακτήρα, καθώς και από φυσικά πρόσωπα, σε αστικές και ημιαστικές περιοχές, μερικές από τις οποίες διασυνδέονταν σε λειτουργικό επίπεδο με τα Κέντρα Ανοιχτής Προστασίας Ηλικιωμένων (ΚΑΠΗ) που ενδεχομένως υπήρχαν στην ίδια περιοχή.

#### *2.1.3 Δράσεις για τη στήριξη των ευάλωτων και ειδικών ομάδων του πληθυσμού*

Σύμφωνα με τα απολογιστικά στοιχεία της Δ/σης Κοινωνικής Μέριμνας της Περιφέρειας Αττικής που αφορούν στη χορήγηση των δελτίων μετακίνησης ατόμων με αναπηρία του



Με τη συγχρηματοδότηση  
της Ευρωπαϊκής Ένωσης



Περιφερειακό  
Πρόγραμμα  
«ΑΤΤΙΚΗ»





έτους 2023, τα δελτία που διατέθηκαν από τις Περιφερειακές Ενότητες της Περιφέρειας Αττικής, απεικονίζονται στον παρακάτω πίνακα:

A/A	Περιφερειακή Ενότητα	Παραλαβή	Χορήγηση	Άκυρα Δελτία	Αδιάθετα Δελτία
1	Κεντρικός Τομέας	7567	1389	12	6166
2	Βόρειος Τομέας	1000	442	5	553
3	Νότιος Τομέας	1500	626	80	793
4	Δυτικός Τομέας	1500	766	13	721
5	Ανατολική Αττική	1000	419	27	554
6	Δυτική Αττική	1000	164	1	835
7	Πειραιάς - Νήσων	1500	618	39	610
	<b>Σύνολο</b>	<b>15.067</b>	<b>4.424</b>	<b>177</b>	<b>10.465</b>

#### 2.1.4 Δράσεις κατά των εξαρτήσεων

Τα Κέντρα Πρόληψης των Εξαρτήσεων και Προαγωγής της Ψυχοκοινωνικής Υγείας, αποτελούν αστικές μη κερδοσκοπικές εταιρίες των οποίων εταίρος είναι και η Περιφέρεια Αττικής.

Εφαρμόζουν προγράμματα πρόληψης, που βασίζονται στη φιλοσοφία της αγωγής και της προαγωγής της υγείας και επιδιώκουν την ευαισθητοποίηση των φορέων και των πολιτών των τοπικών κοινωνιών, με σκοπό την ενεργοποίησή τους στον αγώνα της πρόληψης.

Τα προγράμματα που αναπτύσσουν τα Κέντρα Πρόληψης απευθύνονται:

- Σε γονείς
- Σε μαθητές και εφήβους
- Σε στρατευμένους
- Σε αθλητικούς συλλόγους και ομάδες
- Σε επαγγελματίες που έρχονται σε άμεση επαφή με το πρόβλημα (εκπαιδευτικούς, προπονητές, αστυνομικούς, επαγγελματίες υγείας, ιερείς, στρατιωτικούς κ.ά.)
- Σε ειδικές πληθυσμιακές ομάδες (παλινοστούντες, πρόσφυγες, μειονοτικές ομάδες, φυλακισμένους κ.ά.)
- Στην ευρύτερη κοινότητα

Οι στόχοι τους, ανάλογα με την ομάδα στην οποία απευθύνονται και τη διάρκεια της παρέμβασης, είναι:

- Η ενδυνάμωση, υποστήριξη και εκπαίδευση των νέων, ώστε να υιοθετήσουν μια θετική στάση ζωής και να αναπτύξουν δεξιότητες που να αντιστέκονται στη χρήση



Με τη συγχρηματοδότηση  
της Ευρωπαϊκής Ένωσης





- των εξαρτησιογόνων ουσιών, αλλά και σε άλλες συμπεριφορές εξάρτησης (τζόγος, διαδίκτυο κ.ά)
- Η συμβουλευτική και υποστήριξη της οικογένειας με σκοπό την ενίσχυση του γονεϊκού ρόλου και τη βελτίωση της επικοινωνίας
  - Η ευαισθητοποίηση καθηγητών και δασκάλων σε θέματα πρόληψης, η ενίσχυση του παιδαγωγικού τους ρόλου και η ενδυνάμωση των σχέσεων εκπαιδευτικών-μαθητών
  - Η ενημέρωση των ενδιαφερομένων για τα υπάρχοντα θεραπευτικά προγράμματα
  - Η πληροφόρηση, ευαισθητοποίηση και κινητοποίηση της ευρύτερης Κοινότητας.

Στην Περιφέρεια Αττικής λειτουργούν **13** Κέντρα πρόληψης.

#### 2.1.5 Δράσεις για την αντιμετώπιση της ακραίας φτώχειας με έτος αναφοράς το 2023

Για την αντιμετώπιση της ακραίας φτώχειας, το Ταμείο Ευρωπαϊκής Βοήθειας προς τους Απόρους (ΤΕΒΑ) υποστηρίζει τη διανομή τροφίμων και βασικών υλικών αγαθών. Επίσης, συνδυάζεται με συνοδευτικά μέτρα τα οποία συμβάλλουν στην κοινωνική ενσωμάτωση των ωφελούμενων και υλοποιείται στο σύνολο της χώρας.

Το πεδίο εφαρμογής του Ταμείου Ευρωπαϊκής Βοήθειας προς Απόρους (ΤΕΒΑ) εξειδικεύεται στην Ελλάδα μέσω του Επιχειρησιακού Προγράμματος Επισιτιστικής και Βασικής Υλικής Συνδρομής, το οποίο εγκρίθηκε τη 15η Δεκεμβρίου του 2014 και υλοποιείται σε όλη τη χώρα μέσω Κοινωνικών Συμπράξεων. Η επιλογή των ωφελούμενων γίνεται βάσει εισοδηματικών και περιουσιακών κριτηρίων.

Η Εθνική Αρχή Συντονισμού του Προγράμματος είναι η Γενική Γραμματεία Κοινωνικής Αλληλεγγύης και Καταπολέμησης της Φτώχειας του Υπουργείου Εργασίας και Κοινωνικών Υποθέσεων και Διαχειριστική Αρχή είναι το Εθνικό Ινστιτούτο Εργασίας και Ανθρώπινου Δυναμικού (Ε.Ι.Ε.Α.Δ.).

Η Περιφέρεια Αττικής είναι ο Επικεφαλής Εταίρος και φέρει την ευθύνη για την υλοποίηση της Πράξης. Αναλυτικότερα, οι τέσσερις (4) συμπράξεις της Περιφέρειας έδρασαν ως εξής:

#### Κεντρικός Τομέας – Κοινωνική Σύμπραξη 40

Οι διανομές που υλοποίησε η Κοινωνική Σύμπραξη 40, σύμφωνα με τον ισχύοντα Οδηγό Εφαρμογής του ΤΕΒΑ και διανεμήθηκαν:

- 6 είδη Παντοπωλείου
- 3 νωπά είδη,
- 7 είδη Βασική Υλική Συνδρομή (Β.Υ.Σ.) και βρεφικές πάνες

Σε καθεμία διανομή 3.069 οικογένειες με 4.821 ωφελούμενους, διαμέσου των οχτώ Κοινωνικών της Εταιρών: Δήμου Βύρωνα, Δήμου Γαλασίου, Δήμου Δάφνης-Υμηττού, Δήμου Ζωγράφου, Δήμου Ηλιούπολης, Δήμου Καισαριανής, Δήμου Νέας



Με τη συγχρηματοδότηση  
της Ευρωπαϊκής Ένωσης





Φιλαδέλφειας-Νέας Χαλκηδόνας και της Ιεράς Αρχιεπισκοπής Αθηνών (ΜΚΟ ΑΠΟΣΤΟΛΗ- Δάφνης & Ζωγράφου).

Κατά τη διάρκεια του έτους 2023 πραγματοποιήθηκε από την Κοινωνική Σύμπραξη 40 μία ακόμα διανομή (Δεκέμβριος 2023), με είδη από την πράξη αυτή αλλά και υπόλοιπα προς διανομή είδη από την πράξη 2018-2019, κατά την οποία διανεμήθηκαν, μέσω σύμφωνα με τον ισχύοντα Οδηγό Εφαρμογής του ΤΕΒΑ από τους οχτώ Κοινωνικούς Εταίρους:

- 11 είδη Παντοπωλείου,
- 7 είδη Β.Υ.Σ. και βρεφικές πάνες σε έως περίπου 2.946 οικογένειες με έως 4.606 ωφελούμενους

Με την ανωτέρω αναφερόμενη διανομή ολοκληρώθηκε στις 31/12/2023.

Σε όλες τις προαναφερόμενες διανομές οι ωφελούμενοι ενημερώθηκαν για τον ακριβή τόπο και χρόνο διανομής των προϊόντων, με κάθε πρόσφορο μέσο (Δελτίο τύπου, sms, τηλεφωνική επικοινωνία, αναρτήσεις στην ιστοσελίδα του φορέα και στα μέσα κοινωνικής δικτύωσης), τηρουμένων των κανόνων δημοσιότητας και σύμφωνα με τον Οδηγό Εφαρμογής του ΤΕΒΑ.

Η δε απορροφητικότητα από τους ωφελούμενους ανήλθε κατά μέσο όρο περίπου στο 62,34 %, του συνόλου των διανεμόμενων προϊόντων. Τα αδιάθετα νωπά είδη προωθήθηκαν από τους Εταίρους σε Κοινωνικές Δομές Συσσιτίου, προκειμένου να μετατραπούν σε γεύματα. Τα υπόλοιπα των ειδών που παράμεναν αδιάθετα μετά την ολοκλήρωση των διανομών, ύστερα από την έγκριση της Διαχειριστικής Αρχής του ΕΠ ΕΒΥΣ του ΤΕΒΑ, διανεμήθηκαν σε Κοινωνικές Δομές Συσσιτίου των Κοινωνικών Εταίρων.

#### Αναφορικά με τις Συνοδευτικές Δράσεις:

κατά το έτος 2023:

- ολοκληρώθηκε η δράση με τίτλο: «Συνοδευτικά Μέτρα ΤΕΒΑ 2015-2016» και συμμετείχαν 741 ωφελούμενοι.
- υλοποιήθηκε η δράση με τίτλο: «Συνοδευτικά Μέτρα ΤΕΒΑ 2018» συμμετείχαν 775 ωφελούμενοι

#### Νότιος Τομέας – Κοινωνική Σύμπραξη 41

Η Κοινωνική Σύμπραξη 41 Π.Ε. Νοτίου Τομέα της Περιφέρειας Αττικής, κατά το έτος 2023 (01/01/2023 - 31/12/2023) είχε **4613 αιτήσεις** και **7542** μέλη. Η σύμπραξη πραγματοποίησε αθροιστικά τρεις (3) διανομές τροφίμων, νωπών, βρεφικών και ΒΥΣ στους εννέα (9) συνολικά κοινωνικούς-εταίρους τους μήνες Ιούνιο, Οκτώβρη και Δεκέμβρη 2023. Οι διανομές υλοποιήθηκαν σε ανοιχτά κέντρα στα σημεία διανομών των εταιρών-δήμων της



Με τη συγχρηματοδότηση της Ευρωπαϊκής Ένωσης





ΠΕ Νοτίου Τομέα Αθηνών. Ακολουθώντας τις διαδικασίες ως ορίζονται στον εν ισχύ Οδηγό Εφαρμογής τα αδιάθετα προϊόντα της αποθήκης της ΚΣ 41 ΠΕ Νοτίου Τομέα και των δύο Πράξεων χορηγήθηκαν στο τέλος Δεκεμβρίου 2023 ύστερα από τη σύμφωνη γνώμη της Διαχειριστικής Αρχής στα κοινωνικά συσσίτια των Δήμων : Αγίου Δημητρίου, Ελληνικού-Αργυρούπολης, Καλλιθέας, Μοσχάτου -Ταύρου και Νέας Σμύρνης λόγω λήξης του φυσικού αντικειμένου.

Οι εταίροι -Δήμοι της ΚΣ 41 απέστειλαν και στις διανομές του έτους 2023 e-mails και μηνύματα (sms) στα κινητά τηλέφωνα των ωφελουμένων με ενημερωτικό κείμενο για την ημερομηνία, ώρα και σημείο διανομής, ή πραγματοποιήθηκαν τηλεφωνικές ενημερώσεις σε κάθε ωφελούμενο ή προσωπική επικοινωνία με φυσική παρουσία δηλαδή κατ' οίκον επισκέψεις και ενημέρωση δια ζώσης. Επιπλέον προβαίνουν σε έκδοση ενημερωτικών Δελτίων Τύπου τα οποία αναρτώνται στα δημοτικά καταστήματα και στους ιστότοπους των εταίρων των ΚΣ, με λεπτομερή αναφορά στα σημεία διανομής και στα προϊόντα που διανέμονται. Επίσης σε έκδοση ενημερωτικών δελτίων τύπου προβαίνει και η Περιφέρεια Αττικής στον ιστότοπο της για κάθε διανομή. Όλες οι διανομές στους εταίρους μας ολοκληρώθηκαν ομαλά και υπήρξε πολύ καλή συνεργασία με τους δικαιούχους του προγράμματος.

#### **Αναφορικά με τις Συνοδευτικές Δράσεις:**

Το έτος 2023:

- ξεκίνησε και ολοκληρώθηκε η δράση με αντικείμενο «*Η παχυσαρκία ως χρόνια καρδιομεταβολική νόσος και ο κρίσιμος ρόλος της διατροφής*» με τη συμμετοχή 375 ωφελουμένων.
- ολοκληρώθηκε η δράση στο πλαίσιο του με αντικείμενο «*Η οργάνωση και η λειτουργία Σχολών Γονέων*» και συμμετείχαν 1049 ωφελούμενοι

#### **Βόρειος Τομέας – Κοινωνική Σύμπραξη 37**

Το έτος 2023 πραγματοποιήθηκαν τρεις διανομές (Μάιος, Αύγουστος και Νοέμβριος) και 1 αναδιανομή σε στοχευμένες ομάδες (Δεκέμβριος).

Διανεμήθηκαν τα εξής δεκαεννιά (19) είδη σε 3.500 περίπου ωφελούμενους:

- Οκτώ (8) είδη παντοπωλείου
- Δύο (2) νωπά είδη
- Ένα (1) είδος οπωροπωλείου και
- Έξι (6) είδη ΒΥΣ)
- Δύο (2) βρεφικά είδη



Με τη συγχρηματοδότηση  
της Ευρωπαϊκής Ένωσης





ΠΕΡΙΦΕΡΕΙΑΚΟ  
ΤΑΜΕΙΟ  
ΑΝΑΠΤΥΞΗΣ  
ΑΤΤΙΚΗΣ



ΠΕΡΙΦΕΡΕΙΑΚΟ  
ΠΑΡΑΤΗΡΗΤΗΡΙΟ  
ΚΟΙΝΩΝΙΚΗΣ  
ΕΝΤΑΞΗΣ ΑΤΤΙΚΗΣ



Το ποσοστό απορρόφησης των προϊόντων κινήθηκε κατά μέσο όρο στο 75% των συνολικών ποσοτήτων που διατέθηκαν. Τα αδιάθετα νωπά είδη προωθήθηκαν από τους Εταίρους σε Κοινωνικές Δομές Συσσιτίου, προκειμένου να μετατραπούν σε γεύματα.

Τα υπόλοιπα των ειδών που παρέμεναν αδιάθετα μετά την ολοκλήρωση των διανομών, ύστερα από την έγκριση της Διαχειριστικής Αρχής του ΕΠ ΕΒΥΣ του ΤΕΒΑ, διανεμήθηκαν σε Κοινωνικές Δομές Συσσιτίου των Κοινωνικών Εταιριών.

Για την ενημέρωση των ωφελούμενων από τους εταίρους της Σύμπραξης 37, χρησιμοποιήθηκε κάθε πρόσφορο μέσο από τον κάθε εταίρο (SMS, email, τηλεφωνική επικοινωνία) ώστε να επιτευχθεί η μεγαλύτερη δυνατή προσέλευση για την παραλαβή των προϊόντων.

### Συνοδευτικές Δράσεις

το έτος 2023:

- Ολοκληρώθηκε δράση που συμμετείχαν 462 ωφελούμενοι.
- Υλοποιήθηκε δράση που συμμετείχαν 228 ωφελούμενοι.

### Πειραιώς και Νήσων – Κοινωνική Σύμπραξη 42

Κατά τη διάρκεια του έτους 2023 πραγματοποιήθηκαν τρεις διανομές σε όλους τους εταίρους της Κοινωνικής σύμπραξης (13 εταίροι).

Οι διανομές περιλάμβαναν νωπά τρόφιμα, τρόφιμα μακράς συντήρησης και ΕΒΥΣ.

### **Συνοδευτικές δράσεις έτους:**

- ολοκληρώθηκε η δράση που συμμετείχαν 1748 ωφελούμενοι
- υλοποιήθηκε η δράση με τίτλο: «Συνοδευτικά Μέτρα ΤΕΒΑ 2018» Π/Υ 100.117,62 και συμμετείχαν 1121 ωφελούμενοι.

### **Δημοσιότητα που έγινε και αφορά στις διανομές**

Η δημοσιότητα των διανομών προς τους ωφελούμενους γίνεται με αποστολή μηνυμάτων στα κινητά τηλέφωνα και μόνο σε κάποιους μικρούς δήμους (νησιά) με τηλεφωνική ειδοποίηση. Επιπλέον οι εταίροι προβαίνουν σε έκδοση ενημερωτικών Δελτίων Τύπου τα οποία αναρτώνται στα δημοτικά καταστήματα και στους ιστότοπους των εταιριών, με λεπτομερή αναφορά στα σημεία διανομής και στα προϊόντα που διανέμονται. Επίσης αποστέλλονται Δελτία Τύπου για δημοσίευση στον ιστότοπο της Περιφέρειας Αττικής.



Με τη συγχρηματοδότηση  
της Ευρωπαϊκής Ένωσης



Περιφερειακό  
Πρόγραμμα  
«ΑΤΤΙΚΗ»



Οι ωφελούμενοι του προγράμματος ενημερώθηκαν για τις διανομές μέσω των ιστότοπων, τόσο της Περιφέρειας Αττικής, όσο και από των Εταίρων της Κ.Σ. Οι ποσότητες ήταν κατά το δυνατό διαχειρίσιμες από το κοινό, ενώ κατά την διενέργεια της διανομής υπήρξε στους χώρους των σημείων η επικοινωνιακή ταυτότητα του προγράμματος.

Η διανομή των προϊόντων πιστοποιείται μέσω του λογισμικού παρακολούθησης αποθεμάτων αποθήκης.

#### Έτος αναφοράς 2024

Το αναφερόμενο πρόγραμμα το έτος 2024 θα τροποποιηθεί στα πλαίσια του προγράμματος « Ανθρώπινο Δυναμικό και Κοινωνική Συνοχή 2021-2027 ( Human Resources and Social Cohesion), στο οποίο η Περιφέρεια Αττικής θα συμμετέχει ως δικαιούχος.

#### 2.1.6 Κοινωνικές Δομές Προστασίας Παιδιών, Ατόμων με Αναπηρία, Ηλικιωμένων και Ωφελούμενων τους ανά Περιφερειακή Ενότητα.

Στην παρούσα έκθεση παρουσιάζεται η καταγραφή των φορέων και υπηρεσιών που παρέχουν Υπηρεσίες Κοινωνικής Φροντίδας στην Περιφέρεια Αττικής.

Οι Κοινωνικές Δομές (ανοικτής και κλειστής φροντίδας) διακρίνονται στις εξής κατηγορίες:

##### 1. Δομές Παιδικής Προστασίας

Μονάδες Φροντίδας Προσχολικής Αγωγής και Διαπαιδαγώγησης (ΜΦΠΑΔ)

Δημοτικοί Παιδικοί Βρεφικοί και Βρεφονηπιακοί Σταθμοί

Κέντρα Δημιουργικής Απασχόλησης Παιδιών

Κέντρα Δημιουργικής Απασχόλησης Παιδιών με Αναπηρία

Μονάδες Παιδικής Προστασίας

##### 2. Δομές Τρίτης Ηλικίας

- Μονάδες Φροντίδας Ηλικιωμένων
- Κέντρα Ημερήσιας Φροντίδας Ηλικιωμένων (ΚΗΦΗ)

##### 3. Δομές Ατόμων με Αναπηρία

- Κέντρα Αποθεραπείας - Αποκατάστασης
- Στέγες Υποστηριζόμενης Διαβίωσης (ΣΥΔ)

Σύμφωνα με το άρθρο 26 του ν.2345/1995 όπως αυτό τροποποιήθηκε και ισχύει σήμερα με τον Ν. 4837/21, οι Κοινωνικοί Σύμβουλοι κάθε Περιφερειακής Ενότητας της Περιφέρειας Αττικής ασκούν επίβλεψη και συνεχή παρακολούθηση των υπηρεσιών που παρέχονται από τους παραπάνω φορείς, ως προς την ποιότητα και επάρκεια αυτών, καθώς και ως προς την τήρηση των ειδικότερων υποχρεώσεων των ως άνω φορέων, που πηγάζουν από την κείμενη νομοθεσία.



Με τη συγχρηματοδότηση  
της Ευρωπαϊκής Ένωσης





Ο Κοινωνικός Σύμβουλος πραγματοποιεί αυτοψίες στους χώρους των φορέων που υπάγονται στον έλεγχό του και συντάσσει ακολούθως σχετική Έκθεση Αξιολόγησης για την οργάνωση και λειτουργία κάθε φορέα και για την εν γένει ποιότητα των παρεχόμενων υπηρεσιών, προβαίνοντας σε συστάσεις και υποδεικνύοντας συγκεκριμένες ενέργειες και λήψη μέτρων, όπου απαιτείται.



Με τη συγχρηματοδότηση  
της Ευρωπαϊκής Ένωσης



Πίνακας 5: Κοινωνικές Δομές Προστασίας, Παιδιών, Ατόμων με Αναπηρία, Ηλικιωμένων και Ωφελούμενων τους ανά Περιφερειακή Ενότητα

ΠΕΡΙΦΕΡΕΙΑ ΑΤΤΙΚΗΣ	ΣΥΝΟΛΑ ΠΕΡΙΦΕΡΕΙΑΣ		ΚΕΝΤΡΙΚΟΣ ΤΟΜΕΑΣ		ΝΟΤΙΟΣ ΤΟΜΕΑΣ		ΒΟΡΕΙΟΣ ΤΟΜΕΑΣ		ΔΥΤΙΚΟΣ ΤΟΜΕΑΣ		ΠΕΙΡΑΙΩΣ – ΝΗΣΩΝ		ΔΥΤΙΚΗΣ ΑΤΤΙΚΗΣ		ΑΝΑΤΟΛΙΚΗΣ ΑΤΤΙΚΗΣ	
	ΑΡΙΘΜΟΣ ΔΟΜΩΝ	ΩΦΕΛ/ΝΟΙ	ΑΡΙΘΜΟΣ ΔΟΜΩΝ	ΩΦΕΛ/ΝΟΙ	ΑΡΙΘΜΟΣ ΔΟΜΩΝ	ΩΦΕΛ/ΝΟΙ	ΑΡΙΘΜΟΣ ΔΟΜΩΝ	ΩΦΕΛ/ΝΟΙ	ΑΡΙΘΜΟΣ ΔΟΜΩΝ	ΩΦΕΛ/ΝΟΙ	ΑΡΙΘΜΟΣ ΔΟΜΩΝ	ΩΦΕΛ/ΝΟ	ΑΡΙΘΜΟΣ ΔΟΜΩΝ	ΩΦΕΛ/ΝΟ	ΑΡΙΘΜΟΣ ΔΟΜΩΝ	ΩΦΕΛ/ΝΟΙ
ΔΗΜΟΤΙΚΟΙ ΠΑΙΔΙΚΟΙ ΒΡΕΦΟΝΗΠΙΑΚΟΙ ΚΑΙ ΒΡΕΦΙΚΟΙ ΣΤΑΘΜΟΙ	473	30.555	120	7.744	59	4.080	76	5.231	57	3.788	61	2.961	37	2.262	63	4.489
ΙΔΙΩΤΙΚΟΙ ΠΑΙΔΙΚΟΙ ΒΡΕΦΟΝΗΠΙΑΚΟΙ ΚΑΙ ΒΡΕΦΙΚΟΙ ΣΤΑΘΜΟΙ	642	33.185	127	5.731	105	5.692	159	8.765	64	3.615	80	3.600	18	1.170	89	4.612
ΚΕΝΤΡΑ ΔΗΜΙΟΥΡΓΙΚΗΣ ΑΠΑΣΧΟΛΗΣΗΣ ΠΑΙΔΙΩΝ	116	11.322	12	1.090	22	1.914	7	1.328	21	2.345	14	1.425	20	1.882	20	1.338
ΚΔΑΠ/ΜΕΑ	23	1.309	5	239	6	327	3	166	2	222	3	240	0	0	4	115
ΜΟΝΑΔΕΣ ΠΑΙΔΙΚΗΣ ΠΡΟΣΤΑΣΙΑΣ	19	428	2	13	5	58	5	105	2	55	2	51	0	0	3	146
ΜΟΝΑΔΕΣ ΦΡΟΝΤΙΔΑΣ ΗΛΙΚΙΩΜΕΝΩΝ	146	8.461	29	1.559	25	1.550	45	2.376	8	563	21	1.107	1	132	17	1.174
ΚΕΝΤΡΑ ΗΜΕΡΗΣΙΑΣ ΦΡΟΝΤΙΔΑΣ ΗΛΙΚΙΩΜΕΝΩΝ	9	221	3	71	0	0	0	0	1	15	1	21	0	0	4	114
ΚΕΝΤΡΑ ΑΠΟΚΑΤΑΣΤΑΣΗΣ ΑΠΟΘΕΡΑΠΕΙΑΣ	46	3.732	5	256	10	822	7	781	5	513	5	166	5	468	9	726
ΣΤΕΓΕΣ ΥΠΟΣΤΗΡΙΖΟΜΕΝΗΣ ΔΙΑΒΙΩΣΗΣ	61	406	7	35	4	32	23	126	3	24	0	0	7	54	17	135
<b>ΣΥΝΟΛΑ</b>	<b>1532</b>	<b>89.619</b>	<b>310</b>	<b>16.738</b>	<b>236</b>	<b>14.475</b>	<b>325</b>	<b>18.878</b>	<b>163</b>	<b>11.140</b>	<b>187</b>	<b>9.571</b>	<b>88</b>	<b>5.968</b>	<b>226</b>	<b>12.849</b>



### 2.1.7 Επιστημόνσεις-Παρατηρήσεις

Από τα στοιχεία που παρατίθενται στον παραπάνω πίνακα, το σχολικό έτος 2023-2024, παρατηρούμε μια μικρή μείωση στον αριθμό των εν λειτουργία Δημοτικών Παιδικών, Βρεφονηπιακών και Βρεφικών σταθμών. Αναλυτικότερα, λειτούργησαν 473 δομές, οι οποίες εξυπηρέτησαν 30.555 βρέφη και νήπια προσχολικής ηλικίας.

Αναφορικά με τις Ιδιωτικές Μονάδες Φροντίδας Προσχολικής Αγωγής και Διαπαιδαγώγησης (ΜΦΠΑΔ), παρατηρούμε μια μικρή αύξηση με τις δομές που λειτούργησαν το 2023 να ανέρχονται σε 642 με 33.185 εξυπηρετούμενα βρέφη και νήπια.

Σύμφωνα με τον Πίνακα 5, για το έτος 2023, η μεγαλύτερη συγκέντρωση βρεφών και νηπίων καταγράφεται στις Περιφερειακές Ενότητες Κεντρικού και Βόρειου Τομέα Αθηνών. Παρατηρείται μεγάλη συγκέντρωση εξυπηρετούμενων βρεφών και νηπίων προσχολικής ηλικίας στις Ιδιωτικές Μονάδες Φροντίδας Προσχολικής Αγωγής και Διαπαιδαγώγησης (ΜΦΠΑΔ), στις Περιφερειακές Ενότητες Βόρειου και Κεντρικού Τομέα Αθηνών.

**Διάγραμμα 24:Δημοτικοί Παιδικοί ,Βρεφονηπιακοί, Βρεφικοί σταθμοί & ΜΦΠΑΔ 2018-2023**

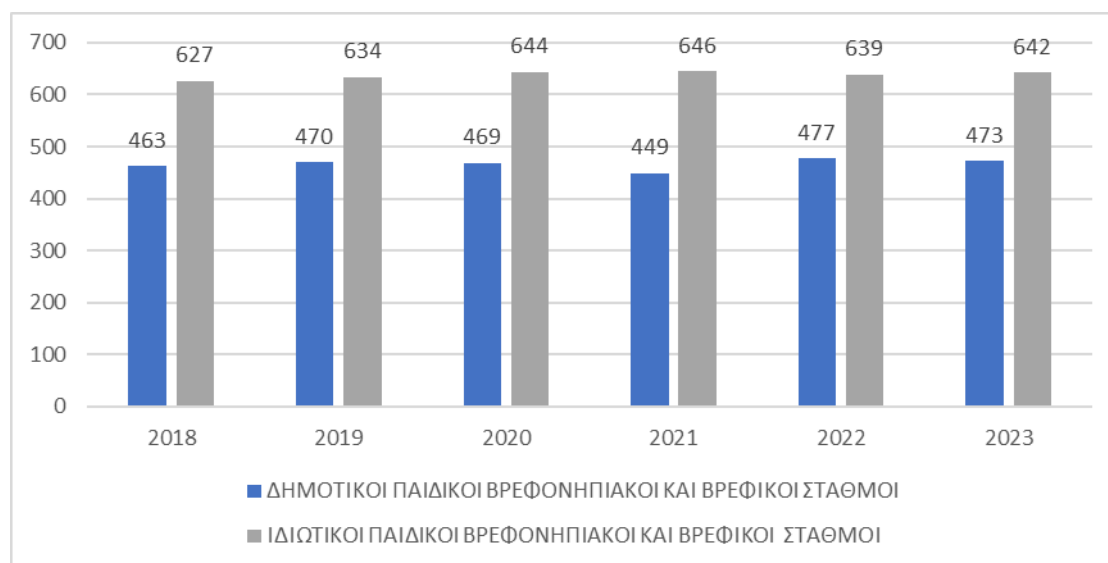

Πηγή: Ιδία Επεξεργασία



Σχετικά με τις Μονάδες Φροντίδας Ηλικιωμένων (ΜΦΗ) και το 2023 συνεχίζεται η αύξηση δομών και ωφελούμενων στις Περιφερειακές Ενότητες. Ωστόσο, ο αριθμός των Κέντρων Ημερήσιας Φροντίδας Ηλικιωμένων παραμένει χαμηλός (9 ΚΗΦΗ), παρότι αναφερόμαστε σε μία Περιφέρεια με μεγάλο ποσοστό γήρανσης.

**Διάγραμμα 25: ΜΦΗ Περιφέρειας Αττικής 2018-2023**

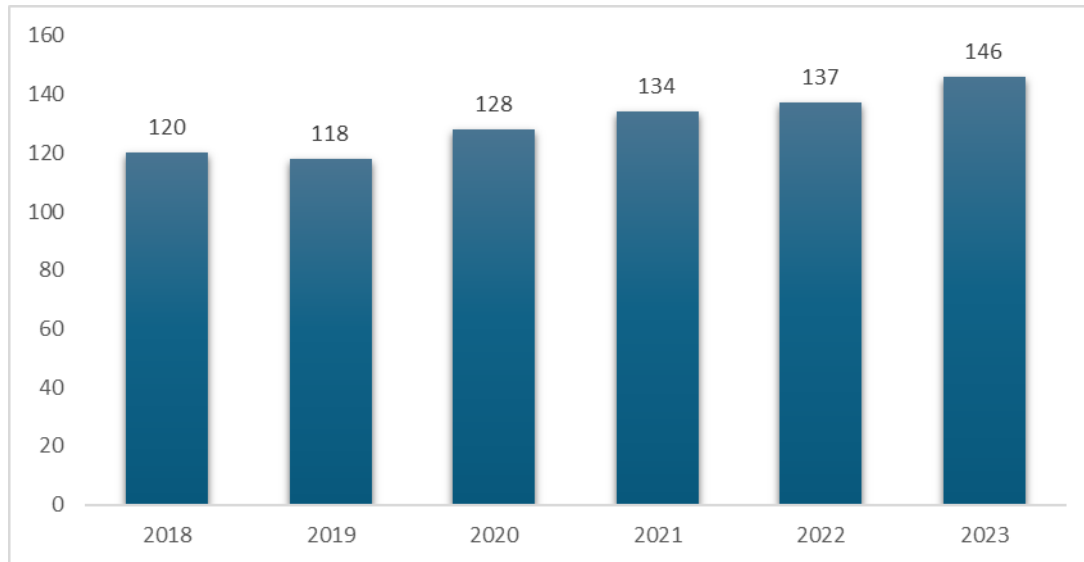

Πηγή: Ιδία Επεξεργασία



Με τη συγχρηματοδότηση  
της Ευρωπαϊκής Ένωσης



Περιφερειακό  
Πρόγραμμα  
«ΑΤΤΙΚΗ»



Κατά το έτος 2023, παρατηρήθηκε μείωση στον αριθμό των Κέντρων Δημιουργικής Απασχόλησης Παιδιών ΚΔΑΠ σε αντίθεση με τα Κέντρα Δημιουργικής Απασχόλησης Παιδιών με Αναπηρία που αυξήθηκαν. Επισημαίνουμε ότι η ίδρυση και η λειτουργία αυτών εκτός από Νομικά Πρόσωπα Ιδιωτικού Δικαίου αφορά και σε Δήμους και Νομικά Πρόσωπα Δημοσίου Δικαίου. Το γεγονός αυτό προκύπτει από την αντικατάσταση των άρθρων 1 και 2 του 2345/1995 με το άρθρο 59 του ν.4554/2018, το οποίο αναφέρεται στη δυνατότητα ίδρυσης ΚΔΑΠ και ΚΔΑΠ-ΑμεΑ από Δήμους και άλλους Δημόσιους Φορείς.

**Διάγραμμα 26:ΚΔΑΠ Περιφέρειας Αττικής 2018-2023**

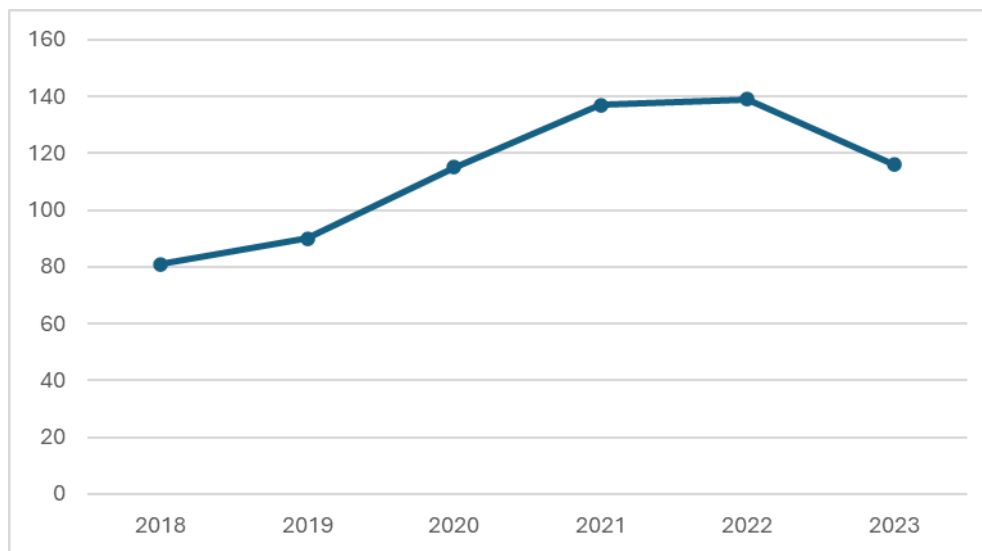

Πηγή: Ιδία Επεξεργασία



Με τη συγχρηματοδότηση της Ευρωπαϊκής Ένωσης



Σε ό,τι αφορά στις Στέγες Υποστηριζόμενης Διαβίωσης (ΣΥΔ), διαπιστώνεται αύξηση των δομών και κατά το 2023. Το σύνολο των μονάδων που λειτούργησαν το 2023 ήταν 61 και οι εξυπηρετούμενοι 406. Η αύξηση τέτοιων δομών είναι ιδιαίτερα σημαντική καθώς συνάδει με το στόχο αποφυγής της ιδρυματοποίησης των ατόμων με αναπηρία, όπως έχει συμπεριληφθεί και στο Σχέδιο Δράσης για τα άτομα με αναπηρία.

**Διάγραμμα 27: ΣΥΔ Περιφέρειας Αττικής 2019-2023**

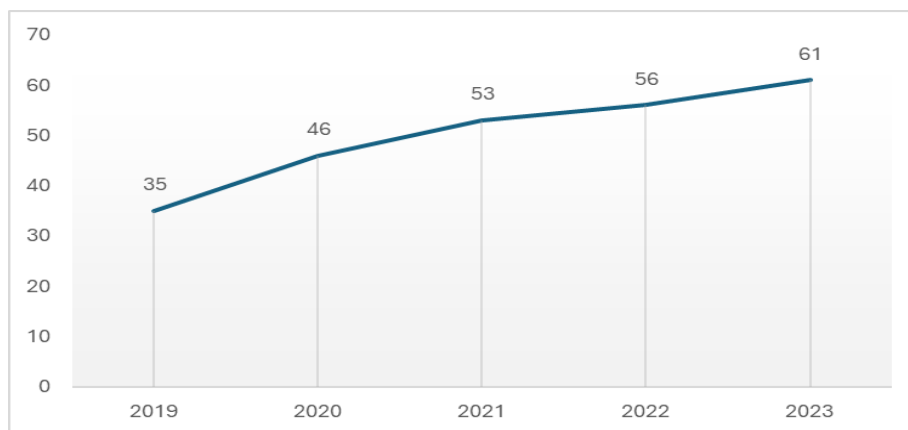

Πηγή: Ιδία Επεξεργασία



Στην Περιφέρεια Αττικής λειτουργούν **159** Πιστοποιημένοι Φορείς του Εθνικού Συστήματος Κοινωνικής Φροντίδας. Πρόκειται για φορείς Ιδιωτικού Δικαίου, που παρέχουν υπηρεσίες πρωτοβάθμιας, δευτεροβάθμιας ή τριτοβάθμιας κοινωνικής φροντίδας σε ευπαθείς και ευάλωτες ομάδες του πληθυσμού και πληρούν τους όρους και τις προϋποθέσεις που απαιτούνται για να τους δοθεί Ειδική Πιστοποίηση. Ειδικότερα διακρίνονται σε:

- **Πρωτοβάθμια Κοινωνική Φροντίδα:** έχει ως αντικείμενο την παροχή υπηρεσιών ανοικτής φροντίδας και αποσκοπεί στην πρόληψη αναγκών και στον έγκαιρο εντοπισμό προβλημάτων κοινωνικοοικονομικού αποκλεισμού.
- **Δευτεροβάθμια Κοινωνική Φροντίδα:** έχει ως αντικείμενο την παροχή φιλοξενίας ή κλειστής φροντίδας και αποσκοπεί στη θεραπεία και αποκατάσταση μιας σωματικής, πνευματικής και ψυχικής νόσου ή αναπηρίας, καθώς και στην πρόληψη και αποκατάσταση των συνεπειών του κοινωνικοοικονομικού αποκλεισμού.
- **Τριτοβάθμια Κοινωνική Φροντίδα:** έχει ως αντικείμενο την παροχή υπηρεσιών ανοικτής και κλειστής φροντίδας, η οποία απαιτεί υψηλή και εξειδικευμένη τεχνολογία.

**Διάγραμμα 28:Αριθμός Πιστοποιημένων Φορέων του Εθνικού Συστήματος Κοινωνικής Φροντίδας που λαμβάνουν μεταβαστικές πληρωμές από την Περιφέρεια Αττικής 2023 ανά Περιφερειακή ενότητα**

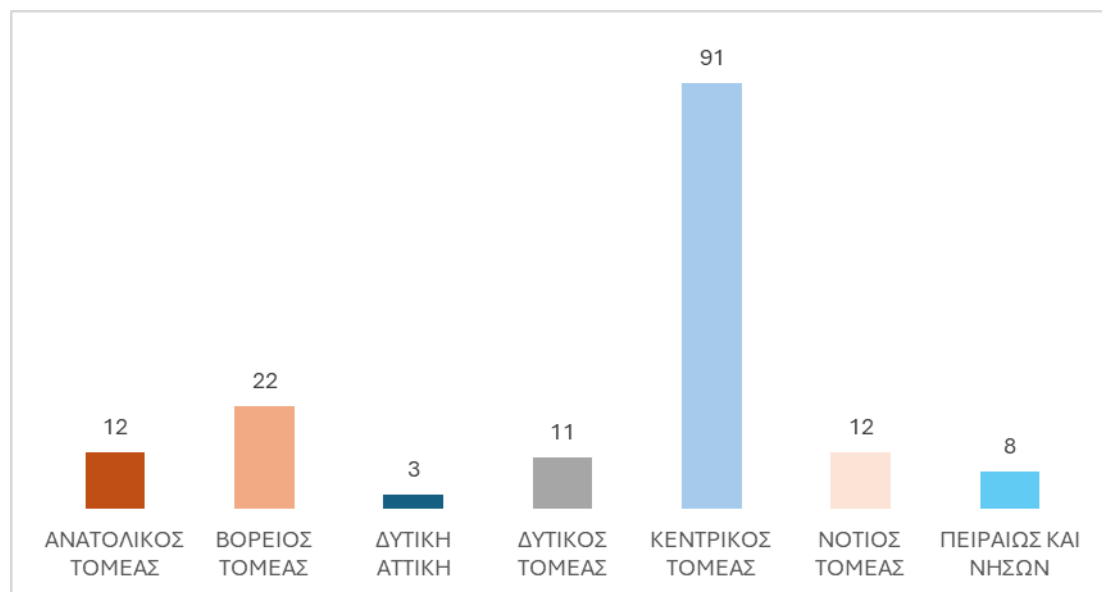

Πηγή: Ιδία Επεξεργασία



Με τη συγχρηματοδότηση της Ευρωπαϊκής Ένωσης



Περιφερειακό Πρόγραμμα «ΑΤΤΙΚΗ»



Επιπλέον, το έτος 2023 λειτούργησαν 46 Κέντρα Αποθεραπείας-Αποκατάστασης (Κ.Α.Α-ΚΔΗΦ) στην Περιφέρεια Αττικής. Τα Κ.Α.Α αποτελούν αυτοτελείς και ανεξάρτητες μονάδες στις οποίες παρέχονται υπηρεσίες υγείας και νοσηλείας σε ασθενείς εσωτερικούς και εξωτερικούς που έχουν ανάγκη φυσικής αποκατάστασης και πάσχουν από παθήσεις του νευρικού, κυκλοφορικού, αναπνευστικού συστήματος και από νοητική στέρση.

Διακρίνονται στις παρακάτω κατηγορίες:

- Κέντρα Α-Α Κλειστής Μονάδας
- Κέντρα Α-Α Ημερήσιας Νοσηλείας
- Ελάχιστη Μονάδα Ιατρικής Αποκατάστασης
- Κέντρα Δημέρευσης-Ημερήσιας Φροντίδας για άτομα με ειδικές ανάγκες

Στο πλαίσιο της καταγραφής υπηρεσιών κοινωνικής φροντίδας στην Περιφέρεια Αττικής και συγκεκριμένα Κοινωνικών Δομών Προστασίας Ατόμων με Αναπηρία, για το 2023 συνέχισαν να λειτουργούν 28 Κέντρα Δημέρευσης-Ημερήσιας Φροντίδας (ΚΔΗΦ) για άτομα με ειδικές ανάγκες.

## 2.2 Συγχρηματοδοτούμενες πράξεις

Στο πλαίσιο του Προγράμματος «Αττική» 2021-2027, η Περιφέρεια Αττικής στηρίζει, με χρηματοδότηση από το Ευρωπαϊκό Κοινωνικό Ταμείο ΕΚΤ+, τις παρακάτω παρεμβάσεις ανά ομάδα στόχο :

Πίνακας 6: Συγχρηματοδοτούμενες πράξεις

ΑΑ	ΟΜΑΔΑ ΣΤΟΧΟΣ	ΕΙΔΟΣ ΔΟΜΗΣ	Αριθμός Πράξεων
1	Ευάλωτες/ευπαθείς ομάδες κάτω από το όριο της φτώχειας	ΚΕΝΤΡΑ ΚΟΙΝΟΤΗΤΑΣ	58
2		ΔΟΜΕΣ ΠΑΡΟΧΗΣ ΒΑΣΙΚΩΝ ΑΓΑΘΩΝ (Κοινωνικά Παντοπωλεία, Συσσίτια, Φαρμακεία)	67
3	Γυναίκες Θύματα Βίας	ΣΥΜΒΟΥΛΕΥΤΙΚΑ ΚΕΝΤΡΑ ΓΥΝΑΙΚΩΝ	7
4		ΞΕΝΩΝΕΣ ΦΙΛΟΞΕΝΙΑΣ ΚΑΚΟΠΟΙΗΜΕΝΩΝ ΓΥΝΑΙΚΩΝ	3
5	Άστεγοι	ΔΟΜΕΣ ΑΣΤΕΓΩΝ	7
6	Άτομα με Αναπηρία	ΚΕΝΤΡΑ ΔΙΗΜΕΡΕΥΣΗΣ ΗΜΕΡΗΣΙΑΣ ΦΡΟΝΤΙΔΑΣ	24
7		ΣΥΔ	10
8	Ηλικιωμένοι	ΚΕΝΤΡΑ ΗΜΕΡΗΣΙΑΣ ΦΡΟΝΤΙΔΑΣ ΗΛΙΚΙΩΜΕΝΩΝ	8
9	Οικογένειες κάτω από το όριο της φτώχειας	ΠΡΩΘΗΣΗ ΚΑΙ ΥΠΟΣΤΗΡΙΞΗ ΠΑΙΔΙΩΝ ΓΙΑ ΤΗΝ ΕΝΤΑΞΗ ΤΟΥΣ ΣΤΗΝ ΠΡΟΣΧΟΛΙΚΗ ΕΚΠΑΙΔΕΥΣΗ ΚΑΘΩΣ ΚΑΙ ΓΙΑ ΤΗΝ ΠΡΟΣΒΑΣΗ ΠΑΙΔΙΩΝ ΣΧΟΛΙΚΗΣ ΗΛΙΚΙΑΣ, ΕΦΗΒΩΝ ΚΑΙ ΑΤΟΜΩΝ ΜΕ ΑΝΑΠΗΡΙΑ, ΣΕ ΥΠΗΡΕΣΙΕΣ ΔΗΜΙΟΥΡΓΙΚΗΣ ΑΠΑΣΧΟΛΗΣΗΣ ΣΤΗΝ ΑΤΤΙΚΗ (ΠΡΩΗΝ ΕΝΑΡΜΟΝΙΣΗ)	9.000 vouchers ετησίως
10	Άτομα που εμφανίζουν προβλήματα ψυχικής υγείας χρήστες εξαρτησιογόνων ουσιών ή και εξαρτημένα από το αλκοόλ άτομα, έφηβοι & νέοι έως 25 ετών και οι οικογένειές τους	ΨΥΧΙΚΗ ΥΓΕΙΑ/ΑΝΤΙΜΕΤΩΠΙΣΗ ΕΞΑΡΤΗΣΕΩΝ	18

Πηγή: Ειδική Υπηρεσία Διαχείρισης Προγράμματος «Αττική», Ιδία Επεξεργασία



Με τη συγχρηματοδότηση της Ευρωπαϊκής Ένωσης



Ο πλήρης κατάλογος Πράξεων ανά κατηγορία βρίσκεται στο Παράρτημα ΙΙΙ της παρούσας έκθεσης.

Οι ωφελούμενοι που έχουν δεχθεί υπηρεσίες από τις συγχρηματοδοτούμενες κοινωνικές Δομές αγγίζουν τους 147.789 χιλιάδες (83.318 άνδρες και 64.471 γυναίκες) ,στις 31/12/2023 σύμφωνα με τη διαδικτυακή βάση (<https://www.socialattica.gr/>) παρακολούθησης της λειτουργίας τους.

**Σχήμα 1: Αριθμός ωφελούμενων ανά μήνα (άντρες,γυναίκες) των συγχρηματοδοτούμενων κοινωνικών Δομών**

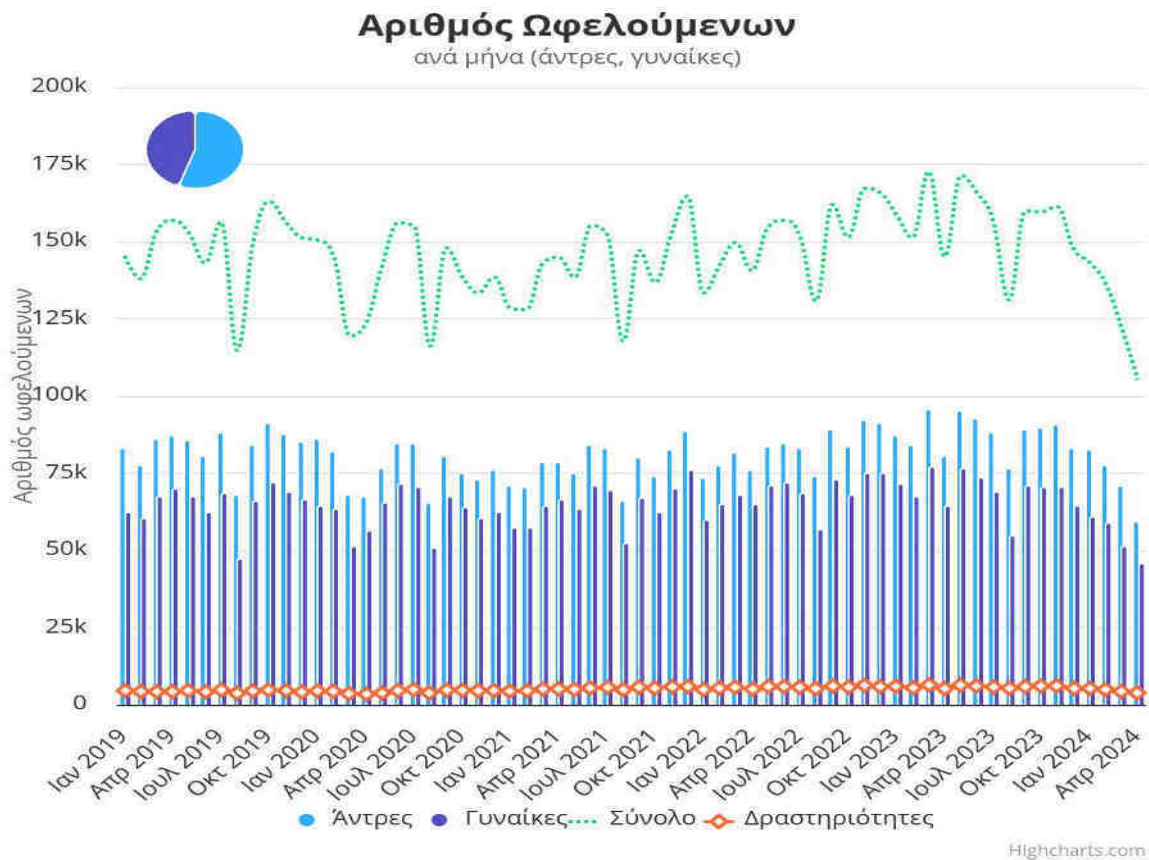

Πηγή: ΕΥΔΠ Αττικής, <http://www.socialattica.gr/>

Σχήμα 2: Αριθμός των συγχρηματοδοτούμενων κοινωνικών Δομών ανά είδος και Περιφερειακή Ενότητα

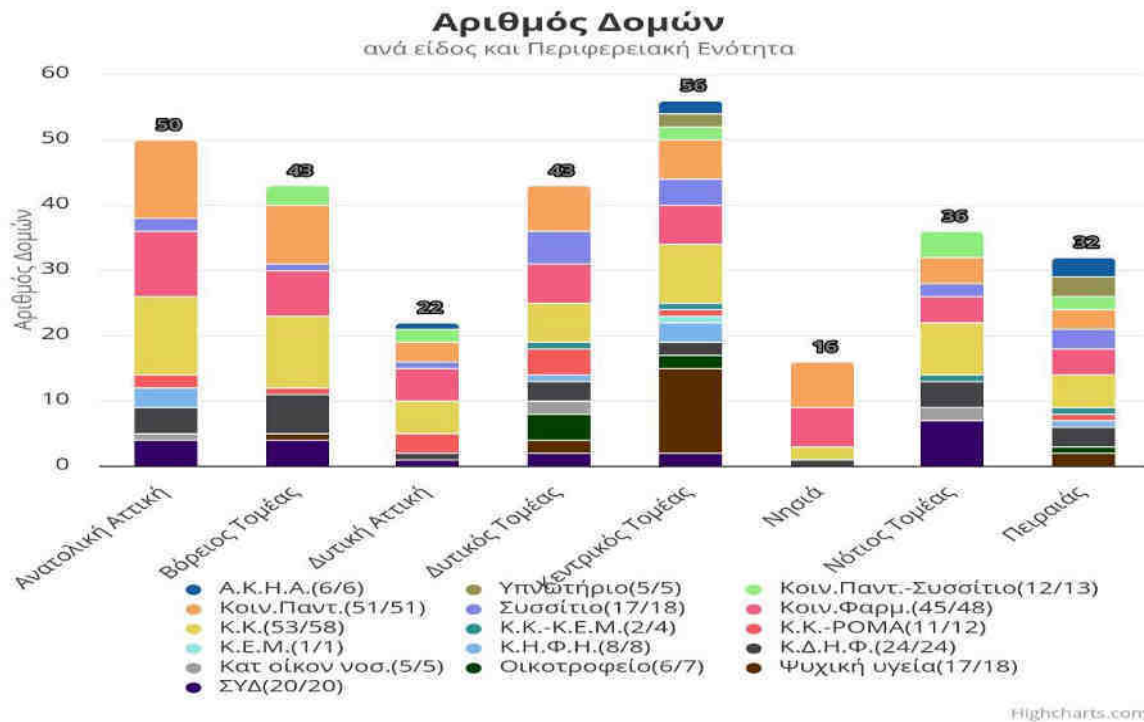
 Πηγή: ΕΥΔΠ Αττικής, <http://www.socialattica.gr/>





### 3<sup>ο</sup> κεφάλαιο : Έρευνες πεδίου & Δευτερογενείς έρευνες που πραγματοποιήθηκαν κατά το έτος αναφοράς

#### 3.1 Έρευνες πεδίου

##### 3.1.1 Έρευνα σε φορείς επανένταξης αποφυλακισμένων

Η παρούσα έρευνα είχε ως στόχο τη διερεύνηση των απόψεων των υπευθύνων των φορέων μετασφρωνιστικής μέριμνας για την κοινωνική και επαγγελματική επανένταξη των αποφυλακισμένων.

Το δείγμα της συγκεκριμένης έρευνας αποτέλεσαν στελέχη και υπεύθυνοι φορέων που υλοποιούν δράσεις και προγράμματα σχετικά με την επανένταξη των αποφυλακισμένων. Το υπό εξέταση δείγμα επιλέχθηκε με άξονα την εμπειρία των φορέων στο χώρο της επανένταξης των αποφυλακισμένων στα πεδία της εργασίας, της στέγασης, της νομικής υποστήριξης και της υγείας.

#### Βασικά συμπεράσματα έρευνας

- Το προφίλ των αποφυλακισμένων που απευθύνονται στους φορείς, κατά κύριο λόγο είναι άντρες στην παραγωγική τους ηλικία, από 30 έως 50 ετών και έχουν ολοκληρώσει μόνο την πρωτοβάθμια εκπαίδευση. Οι περισσότεροι είναι άγαμοι, κυρίως αλλοδαποί (διαφόρων εθνικοτήτων) και βρίσκονται σε δεινή οικονομική θέση. Οι γυναίκες αποφυλακισμένες είναι σε ένα μεγάλο ποσοστό Ρομά.
- Οι συχνότερες ποινές των αποφυλακισμένων που απευθύνονται στους φορείς επανένταξης είναι σχετικές με χρήση ή εμπορία ναρκωτικών, εγκλήματα κατά της ιδιοκτησίας και παραβάσεις του Νόμου περί αλλοδαπών.
- Επιπλέον, μεγάλο ποσοστό των ωφελούμενων αντιμετωπίζει ψυχικά προβλήματα, καθώς και προβλήματα εξαρτήσεων από ουσίες.
- Η έλλειψη στέγης και η εργασία είναι οι δυο βασικές ανάγκες που πρέπει να καλύψουν οι αποφυλακισμένοι κατά την επανένταξή τους στην κοινωνία.
- Από την ανάλυση των δράσεων και των παρεμβάσεων των φορέων φαίνεται ότι έχουν γίνει κάποια βήματα. Ωστόσο, είναι επιτακτική ανάγκη να υπάρξει ένα πολύ συγκεκριμένο και ξεκάθαρο πλάνο μετασφρωνιστικής πολιτικής με συγκεκριμένους στόχους για την κοινωνική επανένταξη των αποφυλακισμένων.
- Αναγκαία είναι και η δημιουργία ενός μακροπρόθεσμου προγράμματος στέγασης, είτε επιδοτούμενου είτε αξιοποίησης των υπαρχόντων καταλυμάτων με τη δημιουργία ξενώνων πρώτης ανάγκης.
- Επιπλέον, η θεσμοθέτηση και λειτουργία ειδικευμένων δομών διασύνδεσης, τόσο με τα καταστήματα κράτησης, όσο και με άλλους φορείς θα ήταν ιδιαίτερα αποτελεσματική. Η στελέχωση αυτών με ειδικούς συμβούλους (σύμβουλοι επανένταξης), οι οποίοι θα στηρίζουν τους αποφυλακισθέντες και ταυτόχρονα θα γνωρίζουν την πορεία τους μετά την αποφυλάκισή τους, ώστε να μπορέσουν έγκαιρα να κάνουν παρεμβάσεις και να τους αποτρέψουν από την υποτροπή θα



Με τη συγχρηματοδότηση της Ευρωπαϊκής Ένωσης





ήταν πολύ βοηθητική. Για το συγκεκριμένο εγχείρημα θα μπορούσαν να αξιοποιηθούν τα υπάρχοντα Κέντρα Κοινότητας με τη δημιουργία ειδικών γραφείων εντός τους.

### 3.1.2 επικαιροποίηση έρευνας στα Κέντρα Κοινότητας της Περιφέρειας Αττικής

Στην παρούσα έρευνα συμμετείχαν 63 στελέχη Κέντρων Κοινότητας (Διευρυμένων και χωρίς Παραρτήματα) της Περιφέρειας Αττικής. Τα στελέχη απάντησαν σε μία σειρά ερωτήσεων που αφορούσαν τη στελέχωση και εσωτερική λειτουργία της δομής, τις υποδομές-εξοπλισμό, τις παρεχόμενες υπηρεσίες, την κοινωνική δικτύωση-συνεργασίες με άλλους φορείς και τις δράσεις δημοσιότητας.

#### Βασικά συμπεράσματα έρευνας

- Σύμφωνα με τους συμμετέχοντες στην έρευνα, η υφιστάμενη στελέχωση των Δομών, τόσο ως προς τον αριθμό στελεχών, όσο και ως προς τη σύνθεση ειδικοτήτων είναι σχετικά επαρκής.
- Από το σύνολο των στελεχών που εργάζονται στα Κέντρα Κοινότητας, οι περισσότεροι έχουν επιμορφωθεί για τις ανάγκες άσκησης των καθηκόντων τους.
- Οι τομείς, στους οποίους θεωρούν ότι θα πρέπει να υπάρξει περαιτέρω επιμόρφωση, αφορούν κατά κύριο λόγο τα προνοιακά επιδόματα, τα παραδοτέα του Κέντρου Κοινότητας, το Ελάχιστο Εγγυημένο Εισόδημα (ΕΕΕ) και θέματα που αφορούν τους μετανάστες.
- Ορισμένα από τα προβλήματα συντονισμού και συνεργασίας με την Κοινωνική Υπηρεσία ή/και τον Δικαιούχο, που ανέφεραν τα στελέχη που συμμετείχαν στην έρευνα είναι μεταξύ άλλων: η οριοθέτηση σε σχέση με τις αρμοδιότητες των στελεχών ΚΚ και της Κοινωνικής Υπηρεσίας.
- Οι περισσότεροι (συμπεριλαμβανομένων των Ρομά και μεταναστών) ωφελούμενοι προσέρχονται στα Κέντρα Κοινότητας με αιτήματα υποστήριξης υποβολής αίτησης για το Ελάχιστο Εγγυημένο Εισόδημα (ΕΕΕ) και για υποστήριξη ένταξης σε προγράμματα πρόνοιας και κοινωνικής ένταξης.
- Αντίστοιχα, στα Παραρτήματα Ρομά, οι ωφελούμενοι προσέρχονται κυρίως για υπηρεσίες που αφορούν στήριξη, ενδυνάμωση και ενεργοποίηση των γυναικών, καθώς επίσης και για βοήθεια/συνηγορία στη ρύθμιση προνοιακών αιτημάτων, δικαστικών, αστικό-δημοτικών και νομικών εκκρεμοτήτων.
- Οι ωφελούμενοι των Παραρτημάτων ΚΕΜ προσέρχονται κυρίως για υπηρεσίες που αφορούν ενημέρωση και παροχή ψυχοκοινωνικής στήριξης.
- Στο πλαίσιο της κοινωνικής δικτύωσης-συνεργασίας με άλλους φορείς τα ΚΚ πιο συχνά συνεργάζονται με τον ΟΠΕΚΑ, τις Κοινωνικές υπηρεσίες των Δήμων, με άλλα Κέντρα Κοινότητας σε όμορους Δήμους, με τις Δομές Παροχής Βασικών Αγαθών, με την ΕΣΑμεΑ, τις Δομές Ψυχικής Υγείας και απεξάρτησης, τις Κοινωνικές συμπράξεις του Προγράμματος ΤΕΒΑ, τις Μη κυβερνητικές Οργανώσεις (ΜΚΟ), με ΔΥΠΑ και ΕΦΚΑ-ΚΕΠΑ.



Με τη συγχρηματοδότηση της Ευρωπαϊκής Ένωσης





### 3.2 Δευτερογενείς έρευνες

#### 3.2.1 Ετήσια Αναφορά Συγκέντρωσης Ανέργων & ωφελούμενων ΕΕΕ (Δεκέμβριος 2021 – Δεκέμβριος 2022)

Στην ετήσια αναφορά παρουσιάστηκαν αναλυτικά τα δεδομένα της ανεργίας και του Ελάχιστου Εγγυημένου Εισοδήματος (ΕΕΕ), σε επίπεδο Δήμων και Περιφερειακών Ενοτήτων της Περιφέρειας Αττικής, καθώς και οι μεταβολές τους από τον Δεκέμβριο του 2021 έως το Δεκέμβριο του 2022.

#### 3.2.2 Περιφερειακή Έρευνα Εισοδήματος & Συνθηκών Διαβίωσης (2022)

Η έρευνα εισοδήματος και συνθηκών διαβίωσης 2023, είχε ως στόχο να αποτυπώσει και να καταγράψει τις συνθήκες διαβίωσης, την κατανομή του εισοδήματος, τη φτώχεια και τον κοινωνικό αποκλεισμό, στην Περιφέρεια Αττικής.



Με τη συγχρηματοδότηση  
της Ευρωπαϊκής Ένωσης





## 4<sup>ο</sup> κεφάλαιο: Γεωχωρικό πληροφοριακό σύστημα κοινωνικών δομών-Ιστοσελίδα Περιφερειακού Παρατηρητήριου

### 4.1 Γεωχωρικό πληροφοριακό σύστημα κοινωνικών δομών -Χάρτης κοινωνικών δομών της Περιφέρειας Αττικής

Στο πλαίσιο βελτίωσης της ποιότητας των υπηρεσιών που προσφέρονται στους πολίτες, το Περιφερειακό Παρατηρητήριο Κοινωνικής Ένταξης της Περιφέρειας Αττικής - «Social Network Αττική», έχοντας ως στόχο την ανάπτυξη, διευρύνει με συνέπεια το σύστημα οπτικοποίησης γεωχωρικών δεδομένων των κοινωνικών δομών. Αυτή η προσπάθεια στοχεύει στη συλλογή ακριβών και γεωγραφικά διεσπαρμένων δεδομένων σχετικά με τις κοινωνικές δομές και τις υπηρεσίες που παρέχουν για την κάλυψη των αναγκών της κοινότητας. Αποτελεί στοχευμένο εργαλείο αναζήτησης τόσο για τα στελέχη των φορέων και κοινωνικών δομών όσο και για τους πολίτες. Η εμπειρική μεθοδολογική του απόκριση έχει παρουσιαστεί στα Κέντρα Κοινότητας της Περιφέρειας Αττικής και έχει αξιολογηθεί θετικά ως προς τη χρησιμότητα και τη λειτουργικότητα του.

Η συνεχώς αυξανόμενη επισκεψιμότητα του Γεω-πληροφοριακού συστήματος, βάσει των στατιστικών στοιχείων, δημιούργησε την ανάγκη να ενσωματωθεί οδηγός χρήσης, έτσι ώστε η πλοήγηση να γίνει πιο εύχρηστη, κυρίως για τους μη εξοικειωμένους χρήστες του διαδικτύου.

Ο νέος οδηγός χρήσης αποτελείται από αναδυόμενα μηνύματα, τα οποία καθοδηγούν τον χρήστη της ιστοσελίδας βήμα προς βήμα, έτσι ώστε να εκτελέσει τις αντίστοιχες ενέργειες.

Ο εξοικειωμένος χρήστης μπορεί απλά να κλείσει τον οδηγό και να χρησιμοποιήσει το σύστημα όπως έκανε ως τώρα. Στους λιγότερο έμπειρους χρήστες δίνεται η δυνατότητα να ακολουθήσουν τα βήματα που προτείνει ο οδηγός ώστε να φτάσουν στο επιθυμητό αποτέλεσμα.



Με τη συγχρηματοδότηση της Ευρωπαϊκής Ένωσης



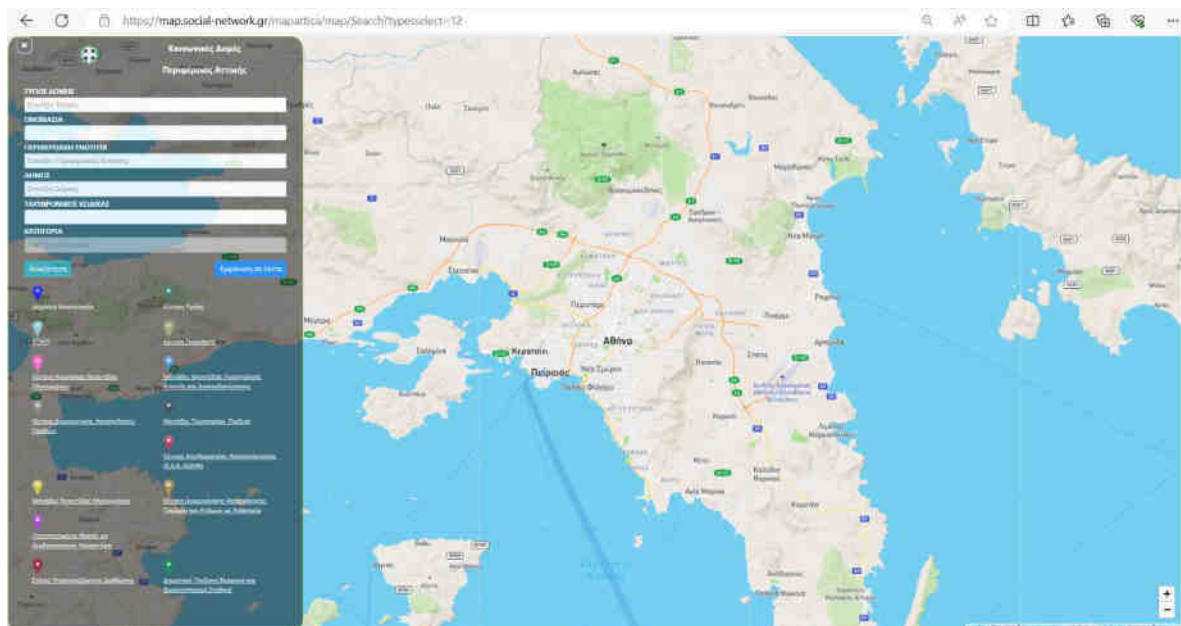

## Ενότητες Πληροφοριών

### 1. Δομές Υγείας

- Κέντρα Πρόληψης των Εξαρτήσεων και Προαγωγής της Ψυχοκοινωνικής Υγείας

### 2. Δομές Παιδικής Προστασίας

- Δημοτικοί Παιδικοί Σταθμοί
- Κέντρα Δημιουργικής Απασχόλησης Παιδιών
- Μονάδες Προστασίας Παιδιού
- Μονάδες Φροντίδας Προσχολικής Αγωγής και Διαπαιδαγώγησης

### 3. Δομές Τρίτης Ηλικίας

- Κέντρα Ημερήσιας Φροντίδας Ηλικιωμένων
- Μονάδες Φροντίδας Ηλικιωμένων

### 4. Δομές Ατόμων με Αναπηρία

- Κέντρα Δημιουργικής Απασχόλησης Παιδιών με Αναπηρία
- Κέντρα Αποκατάστασης – Αποθεραπείας (Κ.Α.Α.-ΚΔΗΦ)

### 5. Δομές Κοινωνικής Ένταξης

- Πιστοποιημένοι Φορείς μη Κερδοσκοπικού Χαρακτήρα
- Στέγες Υποστηριζόμενης Διαβίωσης



## 6. Κέντρα Κοινότητας

### 7. Κοινωνικές Υπηρεσίες Δήμων

#### 4.2 Ιστοσελίδα Περιφερειακού Παρατηρητηρίου Κοινωνικής Ένταξης Περιφέρειας Αττικής

Στο πλαίσιο του εκσυγχρονισμού και εξωστρέφειας, το 2023 τέθηκε σε λειτουργία ο νέος επίσημος ιστότοπος του Περιφερειακού Παρατηρητηρίου Κοινωνικής Ένταξης -Social Network Αττική ([www.perpa.attica.gov.gr](http://www.perpa.attica.gov.gr)).

Η νέα ιστοσελίδα αποτελεί ένα καινοτόμο τεχνολογικό εργαλείο στην υπηρεσία των κατοίκων της Περιφέρειας Αττικής, στην οποία έχουν γρήγορη και εύκολη πρόσβαση στην πληροφόρηση που αφορά τον τομέα της κοινωνικής μέριμνας και πρόνοιας, διάχυση των αποτελεσμάτων των ερευνών και μελετών που πραγματοποιεί το Περιφερειακό Παρατηρητήριο Κοινωνικής Ένταξης-SN Αττική, παράθεση συγκεντρωτικών στοιχείων στατιστικού χαρακτήρα και χωρικών αναφορών κοινωνικών φαινομένων σε περιφερειακό και τοπικό επίπεδο, πληροφόρηση για στοιχεία κοινωνικών δομών σε ενιαίο γεωπληροφοριακό σύστημα αναζήτησης ανά δήμο και περιφερειακή ενότητα.

Η νέα ιστοσελίδα ενσωματώνει ένα δυναμικό portal, με στόχο την άμεση και γρήγορη ενημέρωση των στοιχείων που τροφοδοτούνται από το Περιφερειακό Παρατηρητήριο.

Με την πρόσβαση στην ιστοσελίδα του Παρατηρητηρίου, οι επιστημονικές έρευνες μπορούν να αξιοποιηθούν για τη χάραξη αποτελεσματικών κοινωνικών πολιτικών και αποτύπωση των διαστάσεων της φτώχειας και του κοινωνικού αποκλεισμού για τη διαμόρφωση μέτρων βελτίωσης της οικονομικής και κοινωνικής ζωής των κατοίκων της Περιφέρειας Αττικής.

Η νέα ιστοσελίδα ανταποκρίνεται σε όλες τις σύγχρονες προδιαγραφές, με στόχο η πλοήγηση να είναι φιλική, χρηστική και να παρέχει όλες τις σχετικές πληροφορίες. Επιπλέον, η ιστοσελίδα έχει δημιουργηθεί ώστε να είναι προσβάσιμη και σε άτομα με αναπηρία.

Μέσα από τη νέα ιστοσελίδα οι πολίτες μπορούν εύκολα και γρήγορα, μεταξύ άλλων:

- Να έχουν πρόσβαση σε στατιστικά στοιχεία
- Να ενημερώνονται αναλυτικά για τα στοιχεία των κοινωνικών δομών όλης της Περιφέρειας Αττικής
- Να ενημερώνονται για τις δράσεις και τις έρευνες που πραγματοποιούνται
- Να ενημερώνονται με Δελτία Τύπου για δρώμενα και συναντήσεις δικτύωσης του ΠεΠα
- Να έχουν πρόσβαση σε συγκεντρωτικά ενημερωτικά δελτία ανά τετράμηνο
- Να υποβάλλουν on line τα αιτήματά τους



Με τη συγχρηματοδότηση  
της Ευρωπαϊκής Ένωσης



Περιφερειακό  
Πρόγραμμα  
«ΑΤΤΙΚΗ»



- Να συνδέονται με τα μέσα κοινωνικής δικτύωσης του Περιφερειακού Παρατηρητηρίου.

ΠΕΡΙΦΕΡΕΙΑΚΟ ΠΑΡΑΤΗΡΗΤΗΡΙΟ ΚΟΙΝΩΝΙΚΗΣ ΕΝΤΑΞΗΣ ΑΤΤΙΚΗΣ

Αρχική Το Παρατηρητήριο Δημοσιεύσεις Δράσεις Social Network Δομές Νέα Επικοινωνία Χρήσιμος Σύνδεσμος

**Σκοπός και Λειτουργία του Το Παρατηρητηρίου**

Η λειτουργία του Παρατηρητηρίου αποσκοπεί στην αποτελεσματική παρακολούθηση και το συντονισμό των στόχων, στην ανάδειξη τοπικών αναγκών σε θέματα πολιτικών κοινωνικής προστασίας, πρόνοιας και αλληλεγγύης, στη διαβίβαση στοιχείων και πληροφορίες στα Ε.Π.Σ. του Εθνικού Μηχανισμού και στην αποτύπωση και χαρτογράφηση των χωρικών διαστάσεων της φτώχειας και του κοινωνικού αποκλεισμού.

[Δείτε Περισσότερα](#)

**ΘΕΜΑΤΙΚΟΙ ΑΞΟΝΕΣ**

**Δομές**  
[Δείτε Περισσότερα](#)

**Δράσεις**  
[Δείτε Περισσότερα](#)

**Ανοιχτά δεδομένα**  
[Δείτε Περισσότερα](#)



Με τη συγχρηματοδότηση της Ευρωπαϊκής Ένωσης





## 5<sup>ο</sup> κεφάλαιο : Συνεργασία με τα Κέντρα Κοινότητας της Περιφέρειας Αττικής

Στο πλαίσιο του Εθνικού Μηχανισμού συντονισμού, παρακολούθησης & αξιολόγησης πολιτικών κοινωνικής ένταξης & κοινωνικής συνοχής (Ν. 4445/2016), το Περιφερειακό Παρατηρητήριο Κοινωνικής Ένταξης της Περιφέρειας Αττικής-Social Network Αττική, για το έτος 2023,πραγματοποίησε δια ζώσης συναντήσεις με τα Κέντρα Κοινότητας (Διευρυμένα και κεντρικές δομές χωρίς παραρτήματα) όλων των περιφερειακών ενοτήτων της Περιφέρειας Αττικής.

Σκοπός των συναντήσεων ήταν η ενημέρωση για ζητήματα παροχής κοινωνικών υπηρεσιών, θέματα δικτύωσης και διασύνδεσης των πολιτών με φορείς, στοχευμένες δράσεις, υπηρεσίες συμβουλευτικής και γενικότερα ζητήματα κοινωνικής ένταξης σύμφωνα με τις ανάγκες του πληθυσμιακού συνόλου της εκάστοτε τοπικής κοινωνίας.

Μετά την ολοκλήρωση των συναντήσεων με τα Κέντρα Κοινότητας ανά περιφερειακή ενότητα, συντάσσεται ετήσια καταγραφή στατιστικών στοιχείων, προκειμένου να αναδειχθούν οι πτυχές που σχετίζονται με τη σύσταση και λειτουργία τους, να διαπιστωθεί αν οι προσφερόμενες υπηρεσίες ανταποκρίνονται στις απαιτήσεις των ωφελούμενων, να καταγραφούν προβλήματα και δυσλειτουργίες και να διατυπωθούν αντίστοιχες προτάσεις βελτίωσης σε θέματα κοινωνικής ένταξης, καταπολέμησης του κοινωνικού αποκλεισμού και ανάπτυξης των ΚΚ ως ένα τοπικό σημείο αναφοράς και διασύνδεσης των πολιτών με κοινωνικά προγράμματα και υπηρεσίες προνοιακού χαρακτήρα.

Για τη σύνταξη της ετήσιας καταγραφής, αποστέλλεται ηλεκτρονικό ερωτηματολόγιο στους συντονιστές των Κέντρων Κοινότητας κάθε περιφερειακής ενότητας και κατόπιν δημοσιεύεται στην ιστοσελίδα του Περιφερειακού παρατηρητηρίου Κοινωνικής Ένταξης Περιφέρειας Αττικής ([www.pepa.attica.gov.gr](http://www.pepa.attica.gov.gr)).

Κατά τη διάρκεια των δια ζώσης συναντήσεων με τα Κέντρα Κοινότητας, το Περιφερειακό Παρατηρητήριο Κοινωνικής Ένταξης της Περιφέρειας Αττικής, παρουσιάζει τις έρευνες (έρευνες πεδίου και δευτερογενείς), τις δράσεις που έχει πραγματοποιήσει, τις Ετήσιες Περιφερειακές Έρευνες Εισοδήματος και Συνθηκών Διαβίωσης, αλλά και το γεωπληροφοριακό σύστημα κοινωνικών δομών ανά περιφερειακή ενότητα και δήμο, ως ένα σύγχρονο και αποτελεσματικό εργαλείο αναζήτησης και προβολής των Κοινωνικών Δομών που ανήκουν στη δικαιοδοσία των Διευθύνσεων Κοινωνικής Μέριμνας των Περιφερειακών Ενοτήτων της Περιφέρειας Αττικής.

Τα Κέντρα Κοινότητας αποτελούν νευραλγικές δομές για πολίτες που αντιμετωπίζουν κοινωνικά προβλήματα. Συγχρόνως, τα Κέντρα Κοινότητας παρέχουν υπηρεσίες συμβουλευτικής υποστήριξης σε θέματα όπως η προσέγγιση της τοπικής αγοράς για εύρεση εργασίας, η δημιουργία ευκαιριών για νέους ώστε να ξεκινήσουν την επαγγελματική τους ζωή, προβλήματα ενδοοικογενειακής βίας η οικογενειακών δυσαρμονιών, ζητήματα νομικού χαρακτήρα, μαθησιακή στήριξη παιδιών και εφήβων, διοργάνωση τοπικών εκδηλώσεων με επιμορφωτικό, ενημερωτικό και κοινωνικό περιεχόμενο. Στα Κέντρα Κοινότητας με παραρτήματα για Ρομά και Μετανάστες οι αντίστοιχοι πληθυσμοί μπορούν να απευθύνονται για πιο εξειδικευμένες υπηρεσίες οι οποίες έχουν σχέση με τα ιδιαίτερα



Με τη συγχρηματοδότηση  
της Ευρωπαϊκής Ένωσης







προβλήματα που αντιμετωπίζουν με στόχο την αναβάθμιση του βιοτικού τους επιπέδου και την πλήρη κοινωνική τους ένταξη.

Επομένως, η συνεχής διασύνδεση του Περιφερειακού Παρατηρητηρίου Κοινωνικής Ένταξης της Περιφέρειας Αττικής με τα Κέντρα Κοινότητας είναι ιδιαίτερως σημαντική για τον σκοπό και τη λειτουργία του Παρατηρητηρίου σε θέματα αποτελεσματικής παρακολούθησης και ανάδειξης των τοπικών αναγκών, σε ζητήματα πολιτικών κοινωνικής προστασίας, πρόνοιας και αλληλεγγύης, αλλά και στην αποτύπωση των χωρικών διαστάσεων της φτώχειας και του κοινωνικού αποκλεισμού.



Με τη συγχρηματοδότηση  
της Ευρωπαϊκής Ένωσης



Περιφερειακό  
Πρόγραμμα  
«ΑΤΤΙΚΗ»



## 6<sup>ο</sup> κεφάλαιο : Συμπεράσματα Ετήσιας Έκθεσης 2023

- Η Περιφέρεια Αττικής, είναι η πιο πυκνοκατοικημένη περιφέρεια της χώρας, με πληθυσμό που υπερβαίνει τα 1.000 άτομα ανά τετραγωνικό χιλιόμετρο. Ο πληθυσμός της Αττικής, παρουσιάζει ποικιλία στην ηλικιακή κατανομή, με ένα σημαντικό ποσοστό να ανήκει στις ηλικιακές κατηγορίες 40-49 και 50-59 και στα δύο φύλα. Επομένως, η πληθυσμιακή πυραμίδα του 2021 τείνει προς ένα γηραιότερο πληθυσμό. Το 2022 το προσδόκιμο ζωής ήταν τα 80,9 έτη αυξημένο σε σχέση με το 2021 κατά 1,1 έτος.
- Η ανεργία στην Περιφέρεια Αττικής έχει υποχωρήσει σε αντίθεση με τις περισσότερες περιφέρειες της χώρας, οι οποίες ακόμα αντιμετωπίζουν υψηλά ποσοστά ανεργίας. Σύμφωνα με τα στοιχεία της ΔΥΠΑ, η Αττική καταγράφει τον μεγαλύτερο αριθμό εγγεγραμμένων ανέργων, στην ΠΕ Κεντρικού Τομέα Αθηνών, και ακολουθεί η ΠΕ Δυτικού Τομέα Αθηνών. Αναφορικά με την ηλικιακή ομάδα, σε όλες τις Περιφερειακές Ενότητες, το μεγαλύτερο ποσοστό αντιπροσώπευσης στους εγγεγραμμένους ανέργους ανήκει σε αυτή των 30-44 ετών. Τα δεδομένα δείχνουν επίσης ότι ένα σημαντικό ποσοστό των ανέργων στην Αττική αφορά νέους και γυναίκες, οι οποίοι παραδοσιακά αντιμετωπίζουν μεγαλύτερες δυσκολίες στην εύρεση εργασίας. Παρά τη μείωση της ανεργίας, σημειώνεται ότι η αύξηση της απασχόλησης στην Αττική δεν έχει επιτευχθεί καθώς από τα στοιχεία της Έρευνας Εργατικού Δυναμικού για το Δ τρίμηνο του 2023, προκύπτει ότι το ποσοστό απασχολούμενων μειώθηκε σε σχέση με το 2022.
- Η Αττική μαζί με την Κρήτη, το Νότιο Αιγαίο, την Ήπειρο, τη Στερεά Ελλάδα και τη Θεσσαλία, κατατάσσονται στις Περιφέρειες στις οποίες καταγράφονται ποσοστά κινδύνου φτώχειας χαμηλότερα από αυτά του συνόλου της Χώρας.
- Το πλήθος ωφελούμενων του Ελάχιστου Εγγυημένου Εισοδήματος (ΕΕΕ) στην Περιφέρεια Αττικής για το έτος 2023 είναι 87.034 (στοιχεία Δεκεμβρίου 2023). Το 13,62% των ωφελούμενων ανήκουν στην ηλικιακή ομάδα των 67 και άνω.
- Οι ωφελούμενοι που έχουν δεχθεί υπηρεσίες από τις Συγχρηματοδοτούμενες Κοινωνικές Δομές ( κοινωνικά ιατρεία, κοινωνικά φαρμακεία , παροχή βασικών αγαθών) αγγίζουν τους 147.789 χιλιάδες (83.318 άνδρες και 64.471 γυναίκες) ,στις 31/12/2023 σύμφωνα με τη διαδικτυακή βάση (<https://www.socialattica.gr/>) παρακολούθησης της λειτουργίας τους.
- Η Περιφέρεια Αττικής υλοποίησε για το έτος 2023 το πρόγραμμα προμήθειας τροφίμων και ειδών βασικής υλικής συνδρομής και διανομή στους ωφελούμενους άπορους και εν γένει σε όσους διαβιούν σε κίνδυνο ακραίας φτώχειας, μέσω του Ταμείου Ευρωπαϊκής Βοήθειας Απόρων. Το ΤΕΒΑ υποστηρίζει τη διανομή τροφίμων και βασικών υλικών αγαθών. Επίσης, συνδυάζεται με συνοδευτικά μέτρα τα οποία συμβάλλουν στην κοινωνική ενσωμάτωση των ωφελούμενων και υλοποιείται στο σύνολο της χώρας.



Με τη συγχρηματοδότηση  
της Ευρωπαϊκής Ένωσης





- Η Αττική, είναι η μεγαλύτερη οικονομική περιφέρεια της Ελλάδας, συμβάλλοντας σημαντικά στο Ακαθάριστο Εγχώριο Προϊόν (ΑΕΠ) της χώρας. Η οικονομία της Αττικής έχει αρχίσει να ανακάμπτει στα προ πανδημίας επίπεδα, με το ΑΕΠ από το 2021 έως το 2022 να παρουσιάζει σημαντική αύξηση. Το πρωτογενές και το διαθέσιμο εισόδημα των νοικοκυριών στην Περιφέρεια Αττικής είναι σημαντικά οικονομικά μεγέθη που αναλύονται για να κατανοηθεί η οικονομική κατάσταση των κατοίκων και η αγοραστική τους δύναμη.
- Η Αττική παρουσιάζει υψηλότερο μέσο εισόδημα σε σχέση με άλλες περιφέρειες της χώρας, αλλά και μεγαλύτερες ανισότητες. Ο υψηλότερος μέσος μισθός συνοδεύεται από αυξημένα κόστη στέγασης και διαβίωσης.
- Αναφορικά με τις δομές παιδικής προστασίας, κατά το σχολικό έτος 2023-2024, παρατηρούμε μια μικρή μείωση στον αριθμό των εν λειτουργία Δημοτικών Παιδικών, Βρεφονηπιακών και Βρεφικών σταθμών σε σχέση με τις Ιδιωτικές Μονάδες Φροντίδας Προσχολικής Αγωγής και Διαπαιδαγώγησης (ΜΦΠΑΔ) που υπάρχει μια μικρή αύξηση. Επιπρόσθετα, παρατηρήθηκε μείωση στον αριθμό των Κέντρων Δημιουργικής Απασχόλησης Παιδιών (ΚΔΑΠ) ενώ τα Κέντρα Δημιουργικής Απασχόλησης Παιδιών με Αναπηρία (ΚΔΑΠΑμεΑ) αυξήθηκαν.
- Σχετικά με τις Μονάδες Φροντίδας Ηλικιωμένων (ΜΦΗ) και το 2023 συνεχίζεται η αύξηση δομών και ωφελούμενων στις Περιφερειακές Ενότητες.
- Σε ότι αφορά στις Στέγες Υποστηριζόμενης Διαβίωσης (ΣΥΔ), διαπιστώνεται αύξηση των δομών και κατά το 2023.
- Κατά το έτος αναφοράς το Περιφερειακό Παρατηρητήριο Κοινωνικής Ένταξης της Περιφέρειας Αττικής- Social Network Αττική, πραγματοποίησε δυο έρευνες πεδίου σε φορείς επανένταξης αποφυλακισμένων και στα Κέντρα Κοινότητας της Περιφέρειας Αττικής. Επιπρόσθετα, στον τομέα των δευτερογενών ερευνών εκπονήθηκε η Ετήσια Αναφορά Συγκέντρωσης Ανέργων & ωφελούμενων ΕΕΕ όπου παρουσιάζονται αναλυτικά τα δεδομένα της ανεργίας και του Ελάχιστου Εγγυημένου Εισοδήματος (ΕΕΕ) ,σε επίπεδο Δήμου και Περιφερειακής Ενότητας της Περιφέρειας Αττικής και η Περιφερειακή Έρευνα Εισοδήματος & Συνθηκών Διαβίωσης στην οποία αποτυπώνονται οι συνθήκες διαβίωσης, η κατανομή του εισοδήματος, η φτώχεια και ο κοινωνικός αποκλεισμός, στην Περιφέρεια Αττικής.
- Σημαντικό εργαλείο αποτελεί το γεωπληροφοριακό σύστημα -χάρτης απεικόνισης των Κοινωνικών Δομών τόσο για τους κατοίκους της Περιφέρειας Αττικής όσο και για το ευρύτερο κοινό, όπου έχει αξιολογηθεί θετικά ως προς τη χρησιμότητα και τη λειτουργικότητα του.
- Συμβαδίζοντας με τις ανάγκες της εποχής αλλά και της έγκυρης πληροφόρησης των κατοίκων της Περιφέρειας Αττικής, το Περιφερειακό Παρατηρητήριο Κοινωνικής Ένταξης - Social Network Αττική ενίσχυσε την παρουσία του στο διαδίκτυο, με το



Με τη συγχρηματοδότηση  
της Ευρωπαϊκής Ένωσης





νέο του επίσημο ιστότοπο, που ξεκίνησε να λειτουργεί το 2023 ([www.pera.attica.gov.gr](http://www.pera.attica.gov.gr)). Μέσω της διαδικτυακής πύλης του ΠεΠα, υπάρχει πληροφόρηση για θέματα που αφορούν τον τομέα της κοινωνικής μέριμνας και πρόνοιας, διάχυση των αποτελεσμάτων των ερευνών και μελετών που πραγματοποιεί, παράθεση συγκεντρωτικών στοιχείων στατιστικού χαρακτήρα και χωρικών αναφορών κοινωνικών φαινομένων σε περιφερειακό και τοπικό επίπεδο, πληροφόρηση για κοινωνικές δομές.



Με τη συγχρηματοδότηση  
της Ευρωπαϊκής Ένωσης





## 7<sup>ο</sup> κεφάλαιο : Επόμενες Άμεσες Ενέργειες

Το επόμενο χρονικό διάστημα, το Περιφερειακό Παρατηρητήριο Κοινωνικής Ένταξης θα προχωρήσει στην εκπόνηση της :

- ✓ Περιφερειακής Έρευνας Εισοδήματος και Συνθηκών Διαβίωσης για το έτος 2023, βάσει των αρμοδιοτήτων του, σύμφωνα με το άρθρο 14 του "Εθνικού Μηχανισμού Συντονισμού, Παρακολούθησης και Αξιολόγησης των Πολιτικών Κοινωνικής Ένταξης και Κοινωνικής Συνοχής" (ν. 4387/2016 (Α' 85)).

Παράλληλα, θα διεξαχθούν έρευνες πεδίου στα

- ✓ Κέντρα Δημιουργικής Απασχόλησης Παιδιών (Κ.Δ.Α.Π.), στα Κέντρα Δημιουργικής Απασχόλησης Παιδιών & Ατόμων με Αναπηρία (Κ.Δ.Α.Π.Α.μεΑ)
- ✓ Κέντρα Πρόληψης των Εξαρτήσεων και Προαγωγής της Ψυχοκοινωνικής Υγείας στην Περιφέρεια Αττικής.



Με τη συγχρηματοδότηση  
της Ευρωπαϊκής Ένωσης





## ΠΑΡΑΡΤΗΜΑΤΑ

### Παράρτημα Ι : Ενέργειες δικτύωσης, συντονισμού και συνεργασίας

Στα πλαίσια της λειτουργίας του Περιφερειακού Παρατηρητηρίου Κοινωνικής Ένταξης , κατά το έτος αναφοράς, τα στελέχη του, συναντήθηκαν με στελέχη των κοινωνικών δομών και υπηρεσιών των Δήμων της Περιφέρειας Αττικής, με σκοπό τη δικτύωση, την ανταλλαγή απόψεων, αλλά και την καταγραφή αναγκών και προβλημάτων.

Επιπρόσθετα, το Περιφερειακό Παρατηρητήριο συνεργάζεται σε σταθερή βάση με φορείς του Υπουργείου Εργασίας, με τη ΔΥΠΑ, την ΕΛΣΤΑΤ, την ΕΥΔΠ Αττική, με ΜΚΟ, Επιτελικές Δομές Κεντρικής Διοίκησης κ.α.

Επιπλέον, το έτος 2023, το Παρατηρητήριο Κοινωνικής Ένταξης της Περιφέρειας Αττικής, διενήργησε τις εξής έρευνες πεδίου:

- Έρευνα σε φορείς επανένταξης αποφυλακισμένων (βλ. 3ο Κεφάλαιο, Ενότητα 3.1.1)
- Επικαιροποίηση έρευνας στα Κέντρα Κοινότητας της Περιφέρειας Αττικής (βλ. 3ο Κεφάλαιο, Ενότητα 3.1.2)

Στο πεδίο των δευτερογενών ερευνών, το έτος αναφοράς πραγματοποιήθηκαν:

- Η Ετήσια Αναφορά Συγκέντρωσης Ανέργων & ωφελούμενων ΕΕΕ (Δεκέμβριος 2021 –Δεκέμβριος 2022)
- Η Περιφερειακή Έρευνα Εισοδήματος & Συνθηκών Διαβίωσης (2022)

Παράλληλα, σε τακτά χρονικά διαστήματα μέσω του Παρατηρητηρίου Κοινωνικής Ένταξης της Περιφέρειας Αττικής:

- Επικαιροποιείται το μητρώο όλων των Δομών Κοινωνικής Προστασίας (παιδικής προστασίας, τρίτης ηλικίας, ατόμων με ειδικές ανάγκες και πιστοποιημένοι φορείς μη κερδοσκοπικού χαρακτήρα) στην ιστοσελίδα της Περιφέρειας Αττικής.
- Επικαιροποιείται η ηλεκτρονική πλατφόρμα που εμπεριέχει γεωγραφικές συντεταγμένες όλων των Δομών Κοινωνικής Προστασίας της Περιφέρειας Αττικής. (<http://map.social-network.gr/mapattica>) (βλ. 4ο Κεφάλαιο, Ενότητα 4.1)



Με τη συγχρηματοδότηση  
της Ευρωπαϊκής Ένωσης





## Παράρτημα II: Κατάσταση Μητρώων

Τηρούνται σταθερά τα παρακάτω μητρώα :

- 1.Ειδικό μητρώο Αναδοχής – Άρθρο 6 ΠΔ.86/2009
- 2.Μητρώο υιοθεσιών
- 3.Μητρώο Κοινωνικών Λειτουργών Άρθρο 186 Ν. 3852/2010

Το Περιφερειακό Παρατηρητήριο Κοινωνικής Ένταξης τηρεί σταθερά και επικαιροποιεί ηλεκτρονικά μητρώα:

1. Μητρώο Πιστοποιημένων φορέων Κοινωνικής Φροντίδας Μη Κερδοσκοπικού Χαρακτήρα
2. Μητρώο Δομών Παιδικής Προστασίας
3. Μητρώο Δομών Τρίτης Ηλικίας
4. Μητρώο Δομών Προστασίας ΑμεΑ
5. Μητρώο Ιδιωτικών και Δημοτικών Παιδικών σταθμών
6. Μητρώο Σημείων επαφής και των 66 Δήμων της Π.Α

Ακολουθούν τα μητρώα του Περιφερειακού Παρατηρητηρίου



Με τη συγχρηματοδότηση  
της Ευρωπαϊκής Ένωσης



Πίνακας 7: Κατάσταση Ιδιωτικών και Δημοτικών Παιδικών σταθμών

Π.Ε.	ΟΤΑ Α΄ ΒΑΘΜΟΥ	ΠΑΙΔΙΚΟΙ ΣΤΑΘΜΟΙ		ΒΡΕΦΟΝΗΠΙΑΚΟΙ ΣΤΑΘΜΟΙ				ΒΡΕΦΙΚΟΙ ΣΤΑΘΜΟΙ		ΔΗΜΟΤΙΚΗ ΠΑΙΔΙΚΟΙ / ΒΡΕΦΟΝΗΠΙΑΚΟΙ ΣΤΑΘΜΟΙ	
		Αριθμός Δομών	Δυναμικότητα	Αριθμός Δομών	Βρέφη	Παιδιά	Δυναμικότητα	Αριθμός Δομών	Δυναμικότητα	Αριθμός	Δυναμικότητα
Κεντρικού Τομέα	ΑΘΗΝΑΙΩΝ	55	1370	33	588	1384	1972	5	127	72	4676
	ΒΥΡΩΝΑΣ	4	365	1	12	18	30	3	64	8	416
	ΓΑΛΑΤΣΙΟΥ	2	54	1	22	50	72	3	46	6	365
	ΔΑΦΝΗΣ – ΥΜΗΤΤΟΥ	3	85	1	12	25	37	0	0	6	585
	ΖΩΓΡΑΦΟΥ	5	316	0	0	0	0	1	12	9	758
	ΗΛΙΟΥΠΟΛΗΣ	5	188	9	185	249	434	1	22	8	411
	ΚΑΙΣΑΡΙΑΝΗΣ	1	41	0	0	0	0	0	0	6	280
	ΦΙΛΑΔΕΛΦΕΙΑΣ-ΧΑΛΚΗΔΟΝΑΣ	1	36	1	15	45	60	1	20	5	253
	<b>Σύνολο</b>	<b>76</b>	<b>2835</b>	<b>37</b>	<b>834</b>	<b>1771</b>	<b>2605</b>	<b>14</b>	<b>291</b>	<b>120</b>	<b>7744</b>
Νοτίου Τομέα	ΑΓ.ΔΗΜΗΤΡΙΟΥ	2	60	4	87	165	232	0	0	7	481
	ΑΛΙΜΟΥ	7	467	7	142	520	699	0	0	9	488
	ΓΛΥΦΑΔΑΣ	21	846	8	112	240	332	2	28	7	526
	ΕΛΛΗΝΙΚΟΥ- ΑΡΓΥΡΟΥΠΟΛΗΣ	5	165	7	141	245	565	0	0	8	654
	ΚΑΛΛΙΘΕΑΣ	9	561	3	86	206	272	0	0	9	388
	ΜΟΣΧΑΤΟΥ- ΤΑΥΡΟΥ	3	102	2	54	126	180	1	22	6	475
	Ν.ΣΜΥΡΝΗΣ	6	239	3	58	97	125	1	55	8	598





Π.Ε.	ΟΤΑ Α΄ ΒΑΘΜΟΥ	ΠΑΙΔΙΚΟΙ ΣΤΑΘΜΟΙ		ΒΡΕΦΟΝΗΠΙΑΚΟΙ ΣΤΑΘΜΟΙ				ΒΡΕΦΙΚΟΙ ΣΤΑΘΜΟΙ		ΔΗΜΟΤΙΚΗ ΠΑΙΔΙΚΟΙ / ΒΡΕΦΟΝΗΠΙΑΚΟΙ ΣΤΑΘΜΟΙ	
		Αριθμός Δομών	Δυναμικότητα	Αριθμός Δομών	Βρέφη	Παιδιά	Δυναμικότητα	Αριθμός Δομών	Δυναμικότητα	Αριθμός	Δυναμικότητα
	Π.ΦΑΛΗΡΟΥ	10	670	4	78	120	208	0	0	5	470
	<b>Σύνολο</b>	<b>63</b>	<b>3110</b>	<b>38</b>	<b>758</b>	<b>1719</b>	<b>2477</b>	<b>4</b>	<b>105</b>	<b>59</b>	<b>4080</b>
Βορείου Τομέα	ΑΓ. ΠΑΡΑΣΚΕΥΗΣ	10	426	5	62	121	250	0	0	5	626
	ΑΜΑΡΟΥΣΙΟΥ	8	471	14	188	725	913	0	0	12	560
	ΒΡΙΛΗΣΣΙΩΝ	2	214	4	40	121	161	0	0	4	259
	ΗΡΑΚΛΕΙΟΥ	10	327	4	64	200	254	0	0	5	527
	ΚΗΦΙΣΙΑΣ	20	1331	9	73	362	435	0	0	11	704
	ΛΥΚΟΒΡΗΣΗΣ- ΠΕΥΚΗΣ	8	523	6	64	299	353	1	14	3	341
	ΜΕΤΑΜΟΡΦΩΣΕΩΣ	4	87	2	28	109	137	0	0	6	282
	Ν.ΙΩΝΙΑΣ	1	40	2	51	91	132	1	15	5	420
	ΠΑΠΑΓΟΥ- ΧΟΛΑΡΓΟΥ	9	426	5	77	195	263	0	0	7	539
	ΠΕΝΤΕΛΗΣ-ΜΕΛΙΣΣΙΑ	1	65	8	94	196	280	0	0	6	307
	ΦΙΛΟΘΕΗΣ- ΨΥΧΙΚΟΥ	6	541	4	71	268	309	0	0	5	241
	ΧΑΛΑΝΔΡΙΟΥ	10	394	5	102	290	283	0	0	7	425
	<b>Σύνολο</b>	<b>89</b>	<b>4845</b>	<b>68</b>	<b>914</b>	<b>2977</b>	<b>3891</b>	<b>2</b>	<b>29</b>	<b>76</b>	<b>5231</b>
Δυτικού Τομέα	ΑΓ. ΒΑΡΒΑΡΑ	2	150	1	32	28	60	0	0	2	106
	ΑΓ. ΑΝΑΡΓΥΡΩΝ ΚΑΜΑΤΕΡΟΥ	4	142	4	95	231	326	0	0	8	523
	ΑΙΓΑΛΕΩ	2	85	3	48	152	200	0	0	9	583
	ΙΛΙΟΥ	6	177	9	96	259	355	0	0	10	591



Με τη συγχρηματοδότηση  
της Ευρωπαϊκής Ένωσης



Περιφερειακό  
Πρόγραμμα  
«ΑΤΤΙΚΗ»



Π.Ε.	ΟΤΑ Α΄ ΒΑΘΜΟΥ	ΠΑΙΔΙΚΟΙ ΣΤΑΘΜΟΙ		ΒΡΕΦΟΝΗΠΙΑΚΟΙ ΣΤΑΘΜΟΙ				ΒΡΕΦΙΚΟΙ ΣΤΑΘΜΟΙ		ΔΗΜΟΤΙΚΗ ΠΑΙΔΙΚΟΙ / ΒΡΕΦΟΝΗΠΙΑΚΟΙ ΣΤΑΘΜΟΙ	
		Αριθμός Δομών	Δυναμικότητα	Αριθμός Δομών	Βρέφη	Παιδιά	Δυναμικότητα	Αριθμός Δομών	Δυναμικότητα	Αριθμός	Δυναμικότητα
	ΠΕΡΙΣΤΕΡΙΟΥ	8	464	7	139	426	565	1	24	15	937
	ΠΕΤΡΟΥΠΟΛΗΣ	6	297	2	96	132	211	1	50	7	470
	ΧΑΪΔΑΡΙΟΥ	4	252	3	41	184	205	1	15	6	548
	<b>Σύνολο</b>	<b>32</b>	<b>1567</b>	<b>29</b>	<b>547</b>	<b>1412</b>	<b>1959</b>	<b>3</b>	<b>89</b>	<b>57</b>	<b>3788</b>
Πειραιώς – Νήσων	ΠΕΙΡΑΙΩΣ	15	600	16	281	759	1040	0	0	14	770
	ΝΙΚΑΙΑΣ - ΑΓΙΟΥ ΙΩΑΝΝΗ ΡΕΝΤΗ	7	239	2	47	66	113	0	0	17	928
	ΚΟΡΥΔΑΛΛΟΥ	7	243	6	86	300	386	1	15	5	469
	ΚΕΡΑΤΣΙΝΙΟΥ-ΔΡΑΠΕΤΣΩΝΑΣ	6	204	5	88	175	263	2	28	14	699
	ΠΕΡΑΜΑΤΟΣ	0	0	1	25	70	95	3	66	4	240
	ΑΓΚΙΣΤΡΙΟΥ	0	0	0	0	0	0	0	0	0	0
	ΑΙΓΙΝΑΣ	0	0	0	0	0	0	0	0	2	181
	ΚΥΘΗΡΩΝ	0	0	0	0	0	0	0	0	1	38
	ΠΟΡΟΥ	0	0	0	0	0	0	0	0	1	50
	ΣΑΛΑΜΙΝΑΣ	7	204	1	52	27	79	0	0	2	200
	ΣΠΕΤΣΩΝ	0	0	0	0	0	0	0	0	0	0
	ΤΡΟΙΖΗΝΙΑΣ	1	25	0	0	0	0	0	0	1	25
	ΥΔΡΑΣ	0	0	0	0	0	0	0	0	0	0
	<b>Σύνολο</b>	<b>43</b>	<b>1515</b>	<b>31</b>	<b>579</b>	<b>1397</b>	<b>1976</b>	<b>6</b>	<b>109</b>	<b>61</b>	<b>3600</b>
Δυτικής Αττικής	ΑΣΠΡΟΠΥΡΓΟΥ	1	80	0	0	0	0	0	0	9	483



Με τη συγχρηματοδότηση  
της Ευρωπαϊκής Ένωσης



Περιφερειακό  
Πρόγραμμα  
«ΑΤΤΙΚΗ»



Π.Ε.	ΟΤΑ Α΄ ΒΑΘΜΟΥ	ΠΑΙΔΙΚΟΙ ΣΤΑΘΜΟΙ		ΒΡΕΦΟΝΗΠΙΑΚΟΙ ΣΤΑΘΜΟΙ				ΒΡΕΦΙΚΟΙ ΣΤΑΘΜΟΙ		ΔΗΜΟΤΙΚΗ ΠΑΙΔΙΚΟΙ / ΒΡΕΦΟΝΗΠΙΑΚΟΙ ΣΤΑΘΜΟΙ	
		Αριθμός Δομών	Δυναμικότητα	Αριθμός Δομών	Βρέφη	Παιδιά	Δυναμικότητα	Αριθμός Δομών	Δυναμικότητα	Αριθμός	Δυναμικότητα
	ΕΛΕΥΣΙΝΑΣ	3	184	2	18	66	84	0	0	5	290
	ΜΑΝΔΡΑΣ -ΕΙΔΥΛΛΙΑΣ	0	0	0	0	0	0	0	0	4	278
	ΜΕΓΑΡΕΩΝ	5	344	4	72	157	249	0	0	6	273
	ΦΥΛΗΣ	1	50	2	135	64	184	0	0	13	938
	<b>Σύνολο</b>	<b>10</b>	<b>658</b>	<b>8</b>	<b>225</b>	<b>287</b>	<b>512</b>	<b>0</b>	<b>0</b>	<b>37</b>	<b>2262</b>
Ανατολικής Αττικής	ΑΧΑΡΝΩΝ	7	232	5	64	160	224	0	0	11	756
	ΒΑΡΗΣ - ΒΟΥΛΑΣ – ΒΟΥΛΙΑΓΜΕΝΗ	7	462	3	38	157	195	0	0	4	436
	ΔΙΟΝΥΣΟΥ	8	411	3	25	36	61	0	0	7	352
	ΚΡΩΠΙΑΣ	7	273	3	46	153	199	0	0	2	154
	ΛΑΥΡΕΩΤΙΚΗΣ	0	0	1	8	37	45	0	0	3	292
	ΜΑΡΑΘΩΝΟΣ	1	50	3	62	80	142	0	0	5	191
	ΜΑΡΚΟΠΟΥΛΟΥ ΜΕΣΟΓΑΙΑΣ	4	165	2	19	57	76	0	0	3	285
	ΠΑΙΑΝΙΑΣ	4	214	4	83	132	215	0	0	4	340
	ΠΑΛΛΗΝΗΣ	8	417	3	44	230	274	0	0	8	632
	ΡΑΦΗΝΑΣ-ΠΙΚΕΡΜΙΟΥ	0	0	0	0	0	0	0	0	2	187
	ΣΑΡΩΝΙΚΟΥ	2	196	1	20	102	102	0	0	6	434
	ΣΠΑΤΩΝ-ΑΡΤΕΜΙΔΟΣ	2	48	4	46	126	172	0	0	3	247
	ΩΡΩΠΟΥ	4	167	3	29	117	126	0	0	5	183
	<b>Σύνολο</b>	<b>54</b>	<b>2635</b>	<b>35</b>	<b>484</b>	<b>1493</b>	<b>1977</b>	<b>0</b>	<b>0</b>	<b>63</b>	<b>4489</b>



Με τη συγχρηματοδότηση  
της Ευρωπαϊκής Ένωσης





ΠΕΡΙΦΕΡΕΙΑΚΟ  
ΠΑΡΑΤΗΡΗΤΗΡΙΟ  
ΚΟΙΝΩΝΙΚΗΣ  
ΕΝΤΑΞΗΣ ΑΤΤΙΚΗΣ



Π.Ε.	ΟΤΑ Α΄ ΒΑΘΜΟΥ	ΠΑΙΔΙΚΟΙ ΣΤΑΘΜΟΙ		ΒΡΕΦΟΝΗΠΙΑΚΟΙ ΣΤΑΘΜΟΙ				ΒΡΕΦΙΚΟΙ ΣΤΑΘΜΟΙ		ΔΗΜΟΤΙΚΗ ΠΑΙΔΙΚΟΙ / ΒΡΕΦΟΝΗΠΙΑΚΟΙ ΣΤΑΘΜΟΙ	
		Αριθμός Δομών	Δυναμικότητα	Αριθμός Δομών	Βρέφη	Παιδιά	Δυναμικότητα	Αριθμός Δομών	Δυναμικότητα	Αριθμός	Δυναμικότητα
<u>Γενικό Σύνολο</u>		367	17.165	246	4.341	11.056	15.397	29	623	473	30.555

Πηγή: Ιδία Επεξεργασία

Πίνακας 8: Δομές ΑμεΑ

ΚΑΤΗΓΟΡΙΑ	ΚΕΝΤΡΙΚΟΥ ΤΟΜΕΑ		ΝΟΤΙΟΥ ΤΟΜΕΑ		ΒΟΡΕΙΟΥ ΤΟΜΕΑ		ΔΥΤΙΚΟΥ ΤΟΜΕΑ		ΠΕΙΡΑΙΩΣ - ΝΗΣΩΝ		ΔΥΤΙΚΗΣ ΑΤΤΙΚΗΣ		ΑΝΑΤΟΛΙΚΗΣ ΑΤΤΙΚΗΣ	
	ΔΟΜΕΣ	ΩΦΕΛΟΥ ΜΕΝΟΙ	ΔΟΜΕΣ	ΩΦΕΛΟΥ ΜΕΝΟΙ	ΔΟΜΕΣ	ΩΦΕΛΟΥ ΜΕΝΟΙ	ΔΟΜΕΣ	ΩΦΕΛΟΥ ΜΕΝΟΙ	ΔΟΜΕΣ	ΩΦΕΛΟΥ ΜΕΝΟΙ	ΔΟΜΕΣ	ΩΦΕΛΟΥ ΜΕΝΟΙ	ΔΟΜΕΣ	ΩΦΕΛΟΥ ΜΕΝΟΙ
ΚΕΝΤΡΑ ΑΠΟΚΑΤΑΣΤΑΣΗΣ ΑΠΟΘΕΡΑΠΕΙΑΣ	5	256	10	822	7	781	5	513	5	166	5	468	9	726
ΣΤΕΓΕΣ ΥΠΟΣΤΗΡΙΖΟΜΕΝΗΣ ΔΙΑΒΙΩΣΗΣ	7	35	4	32	23	126	3	24	0	0	7	54	17	135

Πηγή: Ιδία Επεξεργασία



Με τη συγχρηματοδότηση της Ευρωπαϊκής Ένωσης



Περιφερειακό Πρόγραμμα «ΑΤΤΙΚΗ»



Πίνακας 9: Δομές Τρίτης Ηλικίας

ΚΑΤΗΓΟΡΙΑ	ΚΕΝΤΡΙΚΟΥ ΤΟΜΕΑ		ΝΟΤΙΟΥ ΤΟΜΕΑ		ΒΟΡΕΙΟΥ ΤΟΜΕΑ		ΔΥΤΙΚΟΥ ΤΟΜΕΑ		ΠΕΙΡΑΙΩΣ - ΝΗΣΩΝ		ΔΥΤΙΚΗΣ ΑΤΤΙΚΗΣ		ΑΝΑΤΟΛΙΚΗΣ ΑΤΤΙΚΗΣ	
	ΔΟΜΕΣ	ΩΦΕΛΟΥ ΜΕΝΟΙ	ΔΟΜΕΣ	ΩΦΕΛΟΥ ΜΕΝΟΙ	ΔΟΜΕΣ	ΩΦΕΛΟΥ ΜΕΝΟΙ	ΔΟΜΕΣ	ΩΦΕΛΟΥ ΜΕΝΟΙ	ΔΟΜΕΣ	ΩΦΕΛΟΥ ΜΕΝΟΙ	ΔΟΜΕΣ	ΩΦΕΛΟΥ ΜΕΝΟΙ	ΔΟΜΕΣ	ΩΦΕΛΟΥ ΜΕΝΟΙ
ΜΟΝΑΔΕΣ ΦΡΟΝΤΙΔΑΣ ΗΛΙΚΙΩΜΕΝΩΝ	29	1559	25	1550	45	2376	8	563	21	1107	1	132	17	1174
ΚΕΝΤΡΑ ΗΜΕΡΗΣΙΑΣ ΦΡΟΝΤΙΔΑΣ ΗΛΙΚΙΩΜΕΝΩΝ	3	71	0	0	0	0	1	15	1	21	0	0	4	114

Πηγή: Ιδία Επεξεργασία

Πίνακας 10: Δομές Παιδικής Προστασίας

ΚΑΤΗΓΟΡΙΑ	ΚΕΝΤΡΙΚΟΥ ΤΟΜΕΑ		ΝΟΤΙΟΥ ΤΟΜΕΑ		ΒΟΡΕΙΟΥ ΤΟΜΕΑ		ΔΥΤΙΚΟΥ ΤΟΜΕΑ		ΠΕΙΡΑΙΩΣ - ΝΗΣΩΝ		ΔΥΤΙΚΗΣ ΑΤΤΙΚΗΣ		ΑΝΑΤΟΛΙΚΗΣ ΑΤΤΙΚΗΣ	
	ΔΟΜΕΣ	ΩΦΕΛΟΥ ΜΕΝΟΙ	ΔΟΜΕΣ	ΩΦΕΛΟΥ ΜΕΝΟΙ	ΔΟΜΕΣ	ΩΦΕΛΟΥ ΜΕΝΟΙ	ΔΟΜΕΣ	ΩΦΕΛΟΥ ΜΕΝΟΙ	ΔΟΜΕΣ	ΩΦΕΛΟΥ ΜΕΝΟΙ	ΔΟΜΕΣ	ΩΦΕΛΟΥ ΜΕΝΟΙ	ΔΟΜΕΣ	ΩΦΕΛΟΥ ΜΕΝΟΙ
ΔΗΜΟΤΙΚΟΙ ΠΑΙΔΙΚΟΙ/ΒΡΕΦΟΝΗΠΙΑΚΟΙ ΣΤΑΘΜΟΙ	120	7744	59	4080	76	5231	57	3788	61	2961	37	2262	63	4489
ΙΔΙΩΤΙΚΟΙ ΠΑΙΔΙΚΟΙ ΣΤΑΘΜΟΙ	127	5731	105	5692	159	8765	64	3615	80	3600	18	1170	89	4489
ΚΕΝΤΡΑ ΔΗΜΙΟΥΡΓΙΚΗΣ ΑΠΑΣΧΟΛΗΣΗΣ	12	1090	22	1914	7	1328	21	2345	14	1425	20	1882	20	1338



Με τη συγχρηματοδότηση της Ευρωπαϊκής Ένωσης





ΚΑΤΗΓΟΡΙΑ	ΚΕΝΤΡΙΚΟΥ ΤΟΜΕΑ		ΝΟΤΙΟΥ ΤΟΜΕΑ		ΒΟΡΕΙΟΥ ΤΟΜΕΑ		ΔΥΤΙΚΟΥ ΤΟΜΕΑ		ΠΕΙΡΑΙΩΣ - ΝΗΣΩΝ		ΔΥΤΙΚΗΣ ΑΤΤΙΚΗΣ		ΑΝΑΤΟΛΙΚΗΣ ΑΤΤΙΚΗΣ	
	ΔΟΜΕΣ	ΩΦΕΛΟΥ ΜΕΝΟΙ	ΔΟΜΕΣ	ΩΦΕΛΟΥ ΜΕΝΟΙ	ΔΟΜΕΣ	ΩΦΕΛΟΥ ΜΕΝΟΙ	ΔΟΜΕΣ	ΩΦΕΛΟΥ ΜΕΝΟΙ	ΔΟΜΕΣ	ΩΦΕΛΟΥ ΜΕΝΟΙ	ΔΟΜΕΣ	ΩΦΕΛΟΥ ΜΕΝΟΙ	ΔΟΜΕΣ	ΩΦΕΛΟΥ ΜΕΝΟΙ
ΜΟΝΑΔΕΣ ΠΑΙΔΙΚΗΣ ΠΡΟΣΤΑΣΙΑΣ	2	13	5	58	5	105	2	55	2	51	0	0	3	146

Πηγή: Ιδία Επεξεργασία

Πίνακας 11: Πιστοποιημένοι φορείς Κοινωνικής Φροντίδας Μη Κερδοσκοπικού Χαρακτήρα

Πιστοποιημένοι Φορείς Κοινωνικής Φροντίδας Μη Κερδοσκοπικού Χαρακτήρα Όλων των Περιφερειακών Ενοτήτων Περιφέρειας Αττικής							
Α/Α	Περιφερειακή Ενότητα	Δήμος	Επωνυμία Φορέα	ΦΕΚ Πιστοποίησης	Νομική Προσωπικότητα	Εμβέλεια Δράσης	Κατηγορία Κοινωνικής Φροντίδας
1	ΑΝΑΤΟΛΙΚΟΣ ΤΟΜΕΑΣ	ΠΑΛΛΗΝΗΣ	ΣΥΛΛΟΓΟΣ ΓΟΝΕΩΝ ΓΙΑ ΤΗΝ ΑΥΤΟΝΟΜΗ ΔΙΑΒΙΩΣΗ ΑΤΟΜΩΝ ΜΕ ΕΙΔΙΚΕΣ ΑΝΑΓΚΕΣ "ΤΟ ΠΕΤΑΓΜΑ"	2633/25/8/16/ΑΝΑΘ. 4683/23-10-2020	ΣΩΜΑΤΕΙΟ	ΕΘΝΙΚΗ ΠΕΡΙΦΕΡΕΙΑΚΗ	ΠΡΩΤΟΒΑΘΜΙΑ-ΔΕΥΤΕΡΟΒΑΘΜΙΑ
2	ΑΝΑΤΟΛΙΚΟΣ ΤΟΜΕΑΣ	ΑΧΑΡΝΩΝ	ΣΥΛΛΟΓΟΣ ΓΟΝΕΩΝ ΚΑΙ ΚΗΔΕΜΟΝΩΝ, ΦΙΛΩΝ ΤΩΝ ΑΥΤΙΣΤΙΚΩΝ ΑΤΟΜΩΝ SOS	1357/3/7/2015/ΑΝΑΘ. 3905/25-10-2019	ΣΩΜΑΤΕΙΟ	ΤΟΠΙΚΗ ΠΕΡΙΦΕΡΕΙΑΚΗ	ΔΕΥΤΕΡΟΒΑΘΜΙΑ
3	ΑΝΑΤΟΛΙΚΟΣ ΤΟΜΕΑΣ	ΣΑΡΩΝΙΚΟΥ	ΕΝΩΣΗ ΓΟΝΕΩΝ ΝΟΗΤΙΚΩΣ ΥΣΤΕΡΟΥΝΤΩΝ ΑΤΟΜΩΝ ΦΙΛΑΝΘΡΩΠΙΚΟ ΣΩΜΑΤΕΙΟ	2106/7/6/2016/ ΑΝΑΘ.5122/ 19-11-2020	ΣΩΜΑΤΕΙΟ	ΠΕΡΙΦΕΡΕΙΑΚΗ	ΠΡΩΤΟΒΑΘΜΙΑ-ΔΕΥΤΕΡΟΒΑΘΜΙΑ
4	ΑΝΑΤΟΛΙΚΟΣ ΤΟΜΕΑΣ	ΜΑΡΑΘΩΝΟΣ	ΙΔΡΥΜΑ ΓΙΑ ΤΟ ΠΑΙΔΙ Η ΠΑΜΜΑΚΑΡΙΣΤΟΣ	3262/26-8-2019	ΙΔΡΥΜΑ	ΕΘΝΙΚΗ	ΔΕΥΤΕΡΟΒΑΘΜΙΑ



Με τη συγχρηματοδότηση της Ευρωπαϊκής Ένωσης



Περιφερειακό Πρόγραμμα «ΑΤΤΙΚΗ»



**Πιστοποιημένοι Φορείς Κοινωνικής Φροντίδας Μη Κερδοσκοπικού Χαρακτήρα Όλων των Περιφερειακών Ενοτήτων Περιφέρειας Αττικής**

Α/Α	Περιφερειακή Ενότητα	Δήμος	Επωνυμία Φορέα	ΦΕΚ Πιστοποίησης	Νομική Προσωπικότητα	Εμβέλεια Δράσης	Κατηγορία Κοινωνικής Φροντίδας
5	ΑΝΑΤΟΛΙΚΟΣ ΤΟΜΕΑΣ	ΠΑΛΛΗΝΗΣ	ΣΥΛΛΟΓΟΣ ΓΟΝΕΩΝ ΚΑΙ ΚΗΔΕΜΟΝΩΝ ΝΟΗΤΙΚΑ ΥΣΤΕΡΟΥΝΤΩΝ ΑΤΟΜΩΝ "ΟΙ ΑΓΙΟΙ ΑΝΑΡΓΥΡΟΙ"	3813/4-9-2018/ΑΝΑΘ. 41/10-01-2023	ΣΩΜΑΤΕΙΟ	ΤΟΠΙΚΗ	ΠΡΩΤΟΒΑΘΜΙΑ ΔΕΥΤΕΡΟΒΑΘΜΙΑ
6	ΑΝΑΤΟΛΙΚΟΣ ΤΟΜΕΑΣ	ΚΡΩΠΙΑΣ	ΑΓΑΠΗ ΚΑΙ ΕΛΠΙΔΑ	2469/22-06-2020	ΣΩΜΑΤΕΙΟ	ΤΟΠΙΚΗ	ΠΡΩΤΟΒΑΘΜΙΑ
7	ΑΝΑΤΟΛΙΚΟΣ ΤΟΜΕΑΣ	ΠΑΙΑΝΙΑΣ	ΣΥΛΛΟΓΟΣ ΓΟΝΕΩΝ ΚΗΔΕΜΟΝΩΝ ΚΑΙ ΦΙΛΩΝ ΑΥΤΙΣΤΙΚΩΝ ΑΤΟΜΩΝ ΑΓΙΟΣ ΝΙΚΟΛΑΟΣ	4435/Β/3/12/2019	ΣΩΜΑΤΕΙΟ	ΕΘΝΙΚΗ	ΠΡΩΤΟΒΑΘΜΙΑ ΔΕΥΤΕΡΟΒΑΘΜΙΑ
8	ΑΝΑΤΟΛΙΚΟΣ ΤΟΜΕΑΣ	ΠΑΛΛΗΝΗΣ	ΚΕΝΤΡΟ ΕΙΔΙΚΩΝ ΑΤΟΜΩΝ Η ΧΑΡΑ (Κ.Ε.Α.)	279/Β/27-1-2021	ΣΩΜΑΤΕΙΟ	ΤΟΠΙΚΗ	ΔΕΥΤΕΡΟΒΑΘΜΙΑ
9	ΑΝΑΤΟΛΙΚΟΣ ΤΟΜΕΑΣ	ΔΙΟΝΥΣΟΥ	ΤΡΑΠΕΖΑ ΤΡΟΦΙΜΩΝ ΙΔΡΥΜΑ ΓΙΑ ΤΗΝ ΚΑΤΑΠΟΛΕΜΗΣΗ ΤΗΣ ΠΕΙΝΑΣ	2111/Β/21-5-2021	ΙΔΡΥΜΑ		ΠΡΩΤΟΒΑΘΜΙΑ
10	ΑΝΑΤΟΛΙΚΟΣ ΤΟΜΕΑΣ	ΣΠΑΤΩΝ-ΑΡΤΕΜΙΔΑΣ	ΜΟΝΑΔΑ ΑΝΑΚΟΥΦΙΣΤΙΚΗΣ ΦΡΟΝΤΙΔΑΣ ΓΑΛΙΛΑΙΑ Της ΙΕΡΑΣ ΜΗΤΡΟΠΟΛΕΩΣ ΜΕΣΟΓΑΙΑΣ ΚΑΙ ΛΑΥΡΕΩΤΙΚΗΣ	ΦΕΚ 41/Β/10-1-2023	ΕΚΚΛΗΣΙΑΣΤΙΚΟ ΙΔΡΥΜΑ	ΠΕΡΙΦΕΡΕΙΑΚΗ ΕΝΟΤΗΤΑ	ΠΡΩΤΟΒΑΘΜΙΑ
11	ΑΝΑΤΟΛΙΚΟΣ ΤΟΜΕΑΣ	ΑΧΑΡΝΑΙ	ΠΑΝΕΛΛΗΝΙΑ ΟΜΟΣΠΟΝΔΙΑ ΣΥΛΛΟΓΩΝ ΕΘΕΛΟΝΤΩΝ ΑΙΜΟΔΟΤΩΝ (ΠΟΣΕΑ)	ΦΕΚ 5011/Β/27-10-2021	ΟΜΟΣΠΟΝΔΙΑ ΣΥΛΛΟΓΩΝ	ΕΘΝΙΚΗ	ΠΡΩΤΟΒΑΘΜΙΑ



Με τη συγχρηματοδότηση της Ευρωπαϊκής Ένωσης



Περιφερειακό Πρόγραμμα «ΑΤΤΙΚΗ»



Πιστοποιημένοι Φορείς Κοινωνικής Φροντίδας Μη Κερδοσκοπικού Χαρακτήρα Όλων των Περιφερειακών Ενοτήτων Περιφέρειας Αττικής							
Α/Α	Περιφερειακή Ενότητα	Δήμος	Επωνυμία Φορέα	ΦΕΚ Πιστοποίησης	Νομική Προσωπικότητα	Εμβέλεια Δράσης	Κατηγορία Κοινωνικής Φροντίδας
12	ΑΝΑΤΟΛΙΚΟΣ ΤΟΜΕΑΣ	ΔΙΟΝΥΣΟΥ	ΙΔΡΥΜΑ ΠΡΟΝΟΙΑΣ ΚΑΙ ΕΚΠΑΙΔΕΥΣΕΩΣ ΚΩΦΩΝ ΚΑΙ ΒΑΡΗΚΩΝ ΕΛΛΑΔΟΣ	5631/14-12-2018	ΙΔΡΥΜΑ	ΕΘΝΙΚΗ	ΠΡΩΤΟΒΑΘΜΙΑ ΔΕΥΤΕΡΟΒΑΘΜΙΑ
13	ΒΟΡΕΙΟΣ ΤΟΜΕΑΣ	ΑΜΑΡΟΥΣΙΟΥ	ΤΟ ΧΑΜΟΓΕΛΟ ΤΟΥ ΠΑΙΔΙΟΥ	ΦΕΚ2106/τ.Β/07-07-2016 & ΦΕΚ 5658/τ.Β /23-12-20	ΣΩΜΑΤΕΙΟ	ΕΘΝΙΚΗ	ΠΡΩΤΟΒΑΘΜΙΑ-ΔΕΥΤΕΡΟΒΑΘΜΙΑ-ΤΡΙΤΟΒΑΘΜΙΑ
14	ΒΟΡΕΙΟΣ ΤΟΜΕΑΣ	ΠΕΝΤΕΛΗΣ	ΕΡΓΑΣΤΗΡΙ ΕΙΔΙΚΗΣ ΑΓΩΓΗΣ "ΜΑΡΓΑΡΙΤΑ" - MARGARITA VOCATIONAL TRAINING CENTRE	ΦΕΚ 2106/τ.Β/07-07-2016& 5729/28-12-20	ΣΩΜΑΤΕΙΟ	ΠΕΡΙΦΕΡΕΙΑΚΗ	ΠΡΩΤΟΒΑΘΜΙΑ
15	ΒΟΡΕΙΟΣ ΤΟΜΕΑΣ	ΦΙΛΟΘΕΗΣ-ΨΥΧΙΚΟΥ	ΚΕΝΤΡΟ ΚΟΙΝΩΝΙΚΗΣ ΦΡΟΝΤΙΔΑΣ ΑΤΟΜΩΝ ΜΕ ΝΟΗΤΙΚΗ ΨΥΧΗΡΗΣΗ "ΕΣΤΙΑ"	ΦΕΚ 2080/ τ.Β/06-07-2016 & ΦΕΚ 3792/τ.Β/09-09-20	ΣΩΜΑΤΕΙΟ	ΠΕΡΙΦΕΡΕΙΑΚΗ	ΠΡΩΤΟΒΑΘΜΙΑ-ΔΕΥΤΕΡΟΒΑΘΜΙΑ
16	ΒΟΡΕΙΟΣ ΤΟΜΕΑΣ	ΦΙΛΟΘΕΗΣ-ΨΥΧΙΚΟΥ	ΠΑΝΕΛΛΗΝΙΟΣ ΣΥΛΛΟΓΟΣ ΕΛΛΗΝΙΔΩΝ ΜΗΤΕΡΩΝ - ΕΙΔΙΚΟ ΦΙΛΑΝΘΡΩΠΙΚΟ ΣΩΜΑΤΕΙΟ	ΦΕΚ 2106/τ.Β/07-07-2016 & ΦΕΚ5444/τ.Β/09-12-20	ΣΩΜΑΤΕΙΟ	ΤΟΠΙΚΗ ΠΕΡΙΦΕΡΕΙΑΚΗ	ΠΡΩΤΟΒΑΘΜΙΑ
17	ΒΟΡΕΙΟΣ ΤΟΜΕΑΣ	ΧΑΛΑΝΔΡΙΟΥ	ΠΑΝΕΛΛΗΝΙΑ ΕΝΩΣΗ ΓΟΝΕΩΝ & ΚΗΔΕΜΟΝΩΝ ΑΤΟΜΩΝ ΠΑΙΔΙΩΝ ΝΟΗΤΙΚΑ ΨΥΧΗΡΟΥΝΤΩΝ - ΠΕΓΚΑΠ - ΝΥ	ΦΕΚ 2106/τ.Β/07-07-2016&ΦΕΚ5122/τ.Β/19-11-20	ΣΩΜΑΤΕΙΟ	ΠΕΡΙΦΕΡΕΙΑΚΗ ΕΘΝΙΚΗ	ΠΡΩΤΟΒΑΘΜΙΑ-ΔΕΥΤΕΡΟΒΑΘΜΙΑ
18	ΒΟΡΕΙΟΣ ΤΟΜΕΑΣ	ΑΜΑΡΟΥΣΙΟΥ	ΣΙΚΙΑΡΙΔΕΙΟ ΙΔΡΥΜΑ ΑΠΡΟΣΑΡΜΟΣΤΩΝ ΠΑΙΔΙΩΝ - ΣΙΚΙΑΡΙΔΕΙΟ FOUNDATION	ΦΕΚ 2106/τ.Β/07-07-2016 & 5444/τ.Β/09-12-20	ΙΔΡΥΜΑ	ΠΕΡΙΦΕΡΕΙΑΚΗ	ΠΡΩΤΟΒΑΘΜΙΑ



Με τη συγχρηματοδότηση της Ευρωπαϊκής Ένωσης



Περιφερειακό Πρόγραμμα «ΑΤΤΙΚΗ»





Πιστοποιημένοι Φορείς Κοινωνικής Φροντίδας Μη Κερδοσκοπικού Χαρακτήρα Όλων των Περιφερειακών Ενοτήτων Περιφέρειας Αττικής							
Α/Α	Περιφερειακή Ενότητα	Δήμος	Επωνυμία Φορέα	ΦΕΚ Πιστοποίησης	Νομική Προσωπικότητα	Εμβλέψια Δράσης	Κατηγορία Κοινωνικής Φροντίδας
19	ΒΟΡΕΙΟΣ ΤΟΜΕΑΣ	ΠΑΠΑΓΟΥ-ΧΟΛΑΡΓΟΥ	ΣΥΝΔΕΣΜΟΣ ΠΡΟΣΤΑΣΙΑΣ ΠΑΙΔΙΩΝ & ΑμεΑ	ΦΕΚ 1479/τ.Β/25-05-2016& 2341/τ.Β/16-06-20	ΣΩΜΑΤΕΙΟ	ΕΘΝΙΚΗ	ΠΡΩΤΟΒΑΘΜΙΑ-ΔΕΥΤΕΡΟΒΑΘΜΙΑ
20	ΒΟΡΕΙΟΣ ΤΟΜΕΑΣ	ΚΗΦΙΣΙΑΣ	ΕΛΛΗΝΙΚΟΣ ΒΙΒΛΙΚΟΣ ΣΥΝΔΕΣΜΟΣ "ΛΩΙΣ" - HELLENIC SCRIPTURE UNION	ΦΕΚ 3556/τ.Β/04-11-2016& 5444/τ.Β/09-12-20	ΣΩΜΑΤΕΙΟ	ΤΟΠΙΚΗ	ΠΡΩΤΟΒΑΘΜΙΑ
21	ΒΟΡΕΙΟΣ ΤΟΜΕΑΣ	ΑΜΑΡΟΥΣΙΟΥ	ΑΜΑΡΥΣΙΑ ΕΣΤΙΑ ΚΕΝΤΡΟ ΨΥΧΑΓΩΓΙΑΣ ΣΤΗΡΙΞΗΣ & ΣΤΕΓΑΣΗΣ ΑΤΟΜΩΝ	ΦΕΚ 4015/τ.Β/17-11-2017 (λάθος στο ΦΕΚ το όνομα του φορέα: ΑΜΑΡΟΥΣΙΑ ΕΣΤΙΑ) έγινε διόρθωση (ορθή επανάληψη) του ονόματος και δημοσιεύτηκε στο ΦΕΚ 77/τ.Β'/7-3-2018. ΦΕΚ 6091/Β'/22.12.2021	ΣΩΜΑΤΕΙΟ	ΕΘΝΙΚΗ	ΠΡΩΤΟΒΑΘΜΙΑ
22	ΒΟΡΕΙΟΣ ΤΟΜΕΑΣ	ΚΗΦΙΣΙΑΣ	ΣΥΛΛΟΓΟΣ ΣΚΕΛΕΤΙΚΗΣ ΥΓΕΙΑΣ "ΠΕΤΑΛΟΥΔΑ"	ΦΕΚ 1524/τ.Β'/04-05-2017 ΦΕΚ 1704/τ.Β'/26.04.2021	ΣΩΜΑΤΕΙΟ	ΕΘΝΙΚΗ	ΠΡΩΤΟΒΑΘΜΙΑ
23	ΒΟΡΕΙΟΣ ΤΟΜΕΑΣ	ΚΗΦΙΣΙΑΣ	ΧΡΙΣΤΙΑΝΙΚΗ ΣΤΕΓΗ ΚΟΡΙΤΣΙΟΥ "ΑΓΙΑ ΑΝΝΑ"	ΦΕΚ 2885/τ.Β'/21-08-2017 ΦΕΚ 1042/Β'/08.03.2022	ΙΔΡΥΜΑ	ΕΘΝΙΚΗ	ΔΕΥΤΕΡΟΒΑΘΜΙΑ
24	ΒΟΡΕΙΟΣ ΤΟΜΕΑΣ	ΑΜΑΡΟΥΣΙΟΥ	ΣΥΛΛΟΓΟΣ ΓΟΝΕΩΝ & ΦΙΛΩΝ ΑΥΤΙΣΤΙΚΩΝ ΑΤΟΜΩΝ "Η ΑΝΑΓΕΝΝΗΣΗ"	ΦΕΚ 544/τ.Β'/02-03-2016 & ΦΕΚ 837/τ.Β'/13.03.20	ΣΩΜΑΤΕΙΟ	ΤΟΠΙΚΗ	ΠΡΩΤΟΒΑΘΜΙΑ
25	ΒΟΡΕΙΟΣ ΤΟΜΕΑΣ	ΧΑΛΑΝΔΡΙΟΥ	ΜΕΡΙΜΝΑ-ΕΤΑΙΡΕΙΑ ΓΙΑ ΤΗΝ ΦΡΟΝΤΙΔΑ ΠΑΙΔΙΩΝ ΚΑΙ ΟΙΚΟΓΕΝΕΙΩΝ ΣΤΗΝ ΑΡΡΩΣΤΙΑ ΚΑΙ ΤΟΝ ΘΑΝΑΤΟ	ΦΕΚ 837/τΒ'/13.03.20	ΑΣΤΙΚΗ ΕΤΑΙΡΕΙΑ	ΠΕΡΙΦΕΡΕΙΑΚΗ ΠΑΝΕΛΛΑΔΙΚΗ	ΠΡΩΤΟΒΑΘΜΙΑ



Με τη συγχρηματοδότηση της Ευρωπαϊκής Ένωσης



Περιφερειακό Πρόγραμμα «ΑΤΤΙΚΗ»



Πιστοποιημένοι Φορείς Κοινωνικής Φροντίδας Μη Κερδοσκοπικού Χαρακτήρα Όλων των Περιφερειακών Ενοτήτων Περιφέρειας Αττικής							
Α/Α	Περιφερειακή Ενότητα	Δήμος	Επωνυμία Φορέα	ΦΕΚ Πιστοποίησης	Νομική Προσωπικότητα	Εμβέλεια Δράσης	Κατηγορία Κοινωνικής Φροντίδας
26	ΒΟΡΕΙΟΣ ΤΟΜΕΑΣ	ΗΡΑΚΛΕΙΟΥ	ΦΙΛΑΝΘΡΩΠΙΚΟ ΣΩΜΑΤΕΙΟ ΓΟΝΕΩΝ, ΚΗΔΕΜΟΝΩΝ ΚΑΙ ΦΙΛΩΝ ΓΙΑ ΑΜΕΑ "ΑΛΚΥΟΝΗ"	ΦΕΚ 543/Β'/09.02.2022	ΦΙΛΑΝΘΡΩΠΙΚΟ ΣΩΜΑΤΕΙΟ		ΠΡΩΤΟΒΑΘΜΙΑ
27	ΒΟΡΕΙΟΣ ΤΟΜΕΑΣ	ΑΓΙΑΣ ΠΑΡΑΣΚΕΥΗΣ	Δεσμοί Αλληλεγγύης ΑΜΚΕ	ΦΕΚ 2203/Β'/26.05.2021	ΑΣΤΙΚΗ ΜΗ ΚΕΡΔΟΣΚΟΠΙΚΗ ΕΤΑΙΡΕΙΑ		ΠΡΩΤΟΒΑΘΜΙΑ
28	ΒΟΡΕΙΟΣ ΤΟΜΕΑΣ	ΠΕΝΤΕΛΗΣ	Σύλλογος Γονέων & Κηδεμόνων Καθυστερημένων Ατόμων "Η Αγία Φιλοθέη"	ΦΕΚ 141/Β'/21.01.2021	ΦΙΛΑΝΘΡΩΠΙΚΟ ΣΩΜΑΤΕΙΟ		ΠΡΩΤΟΒΑΘΜΙΑ & ΔΕΥΤΕΡΟΒΑΘΜΙΑ
29	ΒΟΡΕΙΟΣ ΤΟΜΕΑΣ	ΜΕΤΑΜΟΡΦΩΣΗΣ	Ίδρυμα Κοινωνικής Εργασίας	ΦΕΚ 6038/Β'/30.12.2020	ΚΟΙΝΩΦΕΛΕΣ ΙΔΡΥΜΑ		ΚΑΙ ΤΑ ΤΡΙΑ ΕΙΔΗ
30	ΒΟΡΕΙΟΣ ΤΟΜΕΑΣ	ΝΕΑΣ ΙΩΝΙΑΣ	ΠΗΝΕΛΟΠΕΙΟ ΙΔΡΥΜΑ	ΦΕΚ 6038/Β'/30.12.2020	ΦΙΛΑΝΘΡΩΠΙΚΟ ΣΩΜΑΤΕΙΟ		ΠΡΩΤΟΒΑΘΜΙΑ
31	ΒΟΡΕΙΟΣ ΤΟΜΕΑΣ	ΑΜΑΡΟΥΣΙΟΥ	Πρόληψις Ινστιτούτο Προληπτικής Περιβαλλοντικής & Εργασιακής Ιατρικής	ΦΕΚ 6038/Β'/30.12.2020	ΑΣΤΙΚΗ ΜΗ ΚΕΡΔΟΣΚΟΠΙΚΗ ΕΤΑΙΡΕΙΑ		ΠΡΩΤΟΒΑΘΜΙΑ
32	ΒΟΡΕΙΟΣ ΤΟΜΕΑΣ	ΦΙΛΟΘΕΗΣ	Οικουμενική Ομοσπονδία Κωνσταντινουπολιτών	ΦΕΚ 3351-Β-29.06.2022	ΣΩΜΑΤΕΙΟ	ΔΙΕΘΝΗΣ	ΠΡΩΤΟΒΑΘΜΙΑ
33	ΒΟΡΕΙΟΣ ΤΟΜΕΑΣ	ΑΜΑΡΟΥΣΙΟΥ	ΣΥΛΛΟΓΟΣ ΓΟΝΕΩΝ ΚΗΔΕΜΟΝΩΝ ΚΑΙ ΦΙΛΩΝ ΑΤΟΜΩΝ ΜΕ ΕΙΔΙΚΕΣ ΑΝΑΓΚΕΣ – ΑΜΑΡΥΛΛΙΣ	ΦΕΚ 2878/Β'/07.06.2022	ΦΙΛΑΝΘΡΩΠΙΚΟ ΣΩΜΑΤΕΙΟ		ΔΕΥΤΕΡΟΒΑΘΜΙΑ



Με τη συγχρηματοδότηση της Ευρωπαϊκής Ένωσης



Περιφερειακό Πρόγραμμα «ΑΤΤΙΚΗ»



**Πιστοποιημένοι Φορείς Κοινωνικής Φροντίδας Μη Κερδοσκοπικού Χαρακτήρα Όλων των Περιφερειακών Ενοτήτων Περιφέρειας Αττικής**

Α/Α	Περιφερειακή Ενότητα	Δήμος	Επωνυμία Φορέα	ΦΕΚ Πιστοποίησης	Νομική Προσωπικότητα	Εμβέλεια Δράσης	Κατηγορία Κοινωνικής Φροντίδας
34	ΒΟΡΕΙΟΣ ΤΟΜΕΑΣ	ΝΕΑΣ ΙΩΝΙΑΣ	ΕΚΚΛΗΣΙΑΣΤΙΚΗ ΣΤΕΓΗ ΠΡΟΝΟΙΑΣ ΓΕΡΟΝΤΩΝ "ΠΑΝΑΓΙΑ Η ΕΛΕΟΥΣΑ"	ΦΕΚ 4479/Β'/12.07.2023	ΙΔΡΥΜΑ	ΕΘΝΙΚΗ	ΔΕΥΤΕΡΟΒΑΘΜΙΑ
35	ΔΥΤΙΚΗ ΑΤΤΙΚΗ	ΜΕΓΑΡΕΩΝ	ΣΥΛΛΟΓΟΣ ΠΡΟΣΤΑΣΙΑΣ ΚΑΙ ΑΡΩΓΗΣ ΠΑΙΔΙΩΝ ΜΕ ΕΓΚΕΦΑΛΙΚΕΣ ΚΑΚΩΣΕΙΣ ΚΑΙ ΑΤΟΜΩΝ ΜΕ ΕΙΔΙΚΕΣ ΑΝΑΓΚΕΣ ΜΕΓΑΡΩΝ (Κ.Α.Α.- ΚΕΝΤΡΟ ΗΜΕΡΗΣΙΑΣ ΦΡΟΝΤΙΔΑΣ)	ΑΝΑΝ. 6963/Β'/30.12.2022	ΣΥΛΛΟΓΟΣ	ΤΟΠΙΚΗ	ΠΡΩΤΟΒΑΘΜΙΑ ΔΕΥΤΕΡΟΒΑΘΜΙΑ
36	ΔΥΤΙΚΗ ΑΤΤΙΚΗ	ΦΥΛΗΣ	ΣΥΛΛΟΓΟΣ ΓΟΝΕΩΝ ΚΑΙ ΚΗΔΕΜΟΝΩΝ ΑΤΟΜΩΝ ΜΕ ΑΝΑΠΗΡΙΑ "ΤΟ ΕΡΓΑΣΤΗΡΙ" (Κ.Α.Α.- ΚΕΝΤΡΟ ΗΜΕΡΗΣΙΑΣ ΦΡΟΝΤΙΔΑΣ)	ΦΕΚ 1878/Β'/18.05.2020 (λήξη 18.05.2024)	ΣΥΛΛΟΓΟΣ	ΠΕΡΙΦΕΡΕΙΑΚΗ ΔΙΕΘΝΗΣ	ΠΡΩΤΟΒΑΘΜΙΑ ΔΕΥΤΕΡΟΒΑΘΜΙΑ
37	ΔΥΤΙΚΗ ΑΤΤΙΚΗ	ΕΛΕΥΣΙΝΑΣ	ΣΥΛΛΟΓΟΣ ΓΟΝΕΩΝ, ΚΗΔΕΜΟΝΩΝ ΚΑΙ ΦΙΛΩΝ ΑΝΑΠΗΡΩΝ ΠΑΙΔΙΩΝ ΚΑΙ ΝΕΩΝ "ΕΥΡΥΝΟΜΗ"	ΑΝΑΝ.ΦΕΚ 4956/Β'/21.09.2022	ΣΥΛΛΟΓΟΣ	ΤΟΠΙΚΗ	ΠΡΩΤΟΒΑΘΜΙΑ ΔΕΥΤΕΡΟΒΑΘΜΙΑ
38	ΔΥΤΙΚΟΣ ΤΟΜΕΑΣ	ΑΓΙΩΝ ΑΝΑΡΓΥΡΩΝ ΚΑΜΑΤΕΡΟΥ	ΟΜΙΛΟΣ UNESCO ΓΙΑ ΤΟΝ ΠΟΛΙΤΙΣΜΟ ΤΗΣ ΕΙΡΗΝΗΣ	1524/τ.Β'/4-7-2017/3167/19-07-2021	ΣΩΜΑΤΕΙΟ	ΔΙΕΘΝΗΣ	ΠΡΩΤΟΒΑΘΜΙΑ



Με τη συγχρηματοδότηση της Ευρωπαϊκής Ένωσης



Περιφερειακό Πρόγραμμα «ΑΤΤΙΚΗ»



Πιστοποιημένοι Φορείς Κοινωνικής Φροντίδας Μη Κερδοσκοπικού Χαρακτήρα Όλων των Περιφερειακών Ενοτήτων Περιφέρειας Αττικής

Α/Α	Περιφερειακή Ενότητα	Δήμος	Επωνυμία Φορέα	ΦΕΚ Πιστοποίησης	Νομική Προσωπικότητα	Εμβέλεια Δράσης	Κατηγορία Κοινωνικής Φροντίδας
39	ΔΥΤΙΚΟΣ ΤΟΜΕΑΣ	ΑΓΙΩΝ ΑΝΑΡΓΥΡΩΝ ΚΑΜΑΤΕΡΟΥ	ΣΥΛΛΟΓΟΣ ΓΟΝΕΩΝ - ΚΗΔΕΜΟΝΩΝ ΚΑΙ ΦΙΛΩΝ ΑΤΟΜΩΝ ΜΕ ΑΝΑΠΗΡΙΑ "ΑΝΟΙΧΤΗ ΑΓΚΑΛΙΑ"	1997/τβ'/14-8-2013 ΑΝΑΝΕΩΣΗ: 3614/τβ'/12-10-17/6091/ΤΕΥΧ Β/22-12-2021	ΣΩΜΑΤΕΙΟ	ΤΟΠΙΚΗ ΠΕΡΙΦΕΡΕΙΑΚΗ	ΠΡΩΤΟΒΑΘΜΙΑ
40	ΔΥΤΙΚΟΣ ΤΟΜΕΑΣ	ΙΛΙΟΝ	ΙΔΡΥΜΑ ΠΡΟΣΤΑΣΙΑΣ ΑΠΡΟΣΑΡΜΟΣΤΩΝ ΠΑΙΔΙΩΝ "Η ΘΕΟΤΟΚΟΣ"	1390/6-9-10 Β' ΑΝΑΝΕΩΣΗ: 5364-29-11-18 τβ'/ΑΝΑΝ. φεκ 5838 τευχ Β, 16/11/22	ΙΔΡΥΜΑ	ΠΕΡΙΦΕΡΕΙΑΚΗ	ΠΡΩΤΟΒΑΘΜΙΑ ΔΕΥΤΕΡΟΒΑΘΜΙΑ ΤΡΙΤΟΒΑΘΜΙΑ
41	ΔΥΤΙΚΟΣ ΤΟΜΕΑΣ	ΠΕΡΙΣΤΕΡΙ	ΠΑΙΔΙΚΗ ΣΤΕΓΗ ΠΕΡΙΣΤΕΡΙΟΥ ΕΡΓΑΤΙΚΗ ΠΑΙΔΙΚΗ ΣΤΕΓΗ	1991/23-12-2010/τβ' 2η: 494/τβ'/1-4-15 3:1914/τευχ. Β'/29-05-2019	ΙΔΡΥΜΑ	ΤΟΠΙΚΗ	ΠΡΩΤΟΒΑΘΜΙΑ
42	ΔΥΤΙΚΟΣ ΤΟΜΕΑΣ	ΠΕΡΙΣΤΕΡΙ	ΣΥΛΛΟΓΟΣ ΓΟΝΕΩΝ & ΚΗΔΕΜΟΝΩΝ ΑΤΟΜΩΝ ΜΕ ΕΙΔΙΚΕΣ ΑΝΑΓΚΕΣ ΔΥΤΙΚΗΣ ΑΤΤΙΚΗΣ "Η ΕΛΠΙΔΑ"	2978 τβ' 16-9-2016 τβ'/6038/ΤΕΥΧ Β/31-12-2020	ΣΩΜΑΤΕΙΟ	ΤΟΠΙΚΗ ΠΕΡΙΦΕΡΕΙΑΚΗ	ΠΡΩΤΟΒΑΘΜΙΑ
43	ΔΥΤΙΚΟΣ ΤΟΜΕΑΣ	ΧΑΙΔΑΡΙΟΥ	ΚΕΑ/ΑΜΕΑ ΚΕΝΤΡΟ ΕΠΑΓΓΕΛΜΑΤΙΚΗΣ ΑΠΟΚΑΤΑΣΤΑΣΗΣ ΑΤΟΜΩΝ ΜΕ ΕΙΔΙΚΕΣ ΑΝΑΓΚΕΣ	3283/τβ'/8-12-2014 ΑΝΑΝ.4938/Τ.Β/5-11-2018/446595/2-6-2021	ΣΩΜΑΤΕΙΟ	ΕΘΝΙΚΗ	ΠΡΩΤΟΒΑΘΜΙΑ ΔΕΥΤΕΡΟΒΑΘΜΙΑ



Με τη συγχρηματοδότηση της Ευρωπαϊκής Ένωσης



Περιφερειακό Πρόγραμμα «ΑΤΤΙΚΗ»



Πιστοποιημένοι Φορείς Κοινωνικής Φροντίδας Μη Κερδοσκοπικού Χαρακτήρα Όλων των Περιφερειακών Ενοτήτων Περιφέρειας Αττικής							
Α/Α	Περιφερειακή Ενότητα	Δήμος	Επωνυμία Φορέα	ΦΕΚ Πιστοποίησης	Νομική Προσωπικότητα	Εμβέλεια Δράσης	Κατηγορία Κοινωνικής Φροντίδας
44	ΔΥΤΙΚΟΣ ΤΟΜΕΑΣ	ΠΕΡΙΣΤΕΡΙ	ΚΟΙΝΩΝΙΚΕΣ ΣΥΝΕΤΑΙΡΙΣΤΙΚΕΣ ΔΡΑΣΤΗΡΙΟΤΗΤΕΣ ΕΥΠΑΘΩΝ ΟΜΑΔΩΝ "ΕΔΡΑ"	1478/τβ. 14-07-2015/ΑΝΑΘ 3984/ΤΒ/01-11-2019	ΑΣΤΙΚΗ ΕΤΑΙΡΕΙΑ	ΕΘΝΙΚΗ	ΠΡΩΤΟΒΑΘΜΙΑ
45	ΔΥΤΙΚΟΣ ΤΟΜΕΑΣ	ΧΑΙΔΑΡΙΟΥ	ΧΡΙΣΤΟΔΟΥΛΕΙΟ ΟΡΦΑΝΟΤΡΟΦΕΙΟ ΘΗΛΕΩΝ	1357 τβ' 3-7-2015 3199 τβ' 21-8-2019	ΙΔΡΥΜΑ	ΕΘΝΙΚΗ	ΔΕΥΤΕΡΟΒΑΘΜΙΑ
46	ΔΥΤΙΚΟΣ ΤΟΜΕΑΣ	ΠΕΡΙΣΤΕΡΙ	ΣΥΛΛΟΓΟΣ ΤΡΙΤΕΚΝΩΝ ΠΕΡΙΣΤΕΡΙΟΥ	1478 τβ' 14-7-2015/ αναθ. ΦΕΚ 4435 τβ' 3-12-2019	ΣΩΜΑΤΕΙΟ	ΠΕΡΙΦΕΡΕΙΑΚΗ	ΠΡΩΤΟΒΑΘΜΙΑ
47	ΔΥΤΙΚΟΣ ΤΟΜΕΑΣ	ΠΕΡΙΣΤΕΡΙ	ΚΙΝΗΣΗ ΠΟΛΙΤΩΝ ΔΥΤΙΚΗΣ ΑΘΗΝΑΣ	ΦΕΚ 1357/τ.β' / 23-3-2022	ΣΥΛΛΟΓΟΣ	ΤΟΠΙΚΗ & ΠΕΡΙΦΕΡΕΙΑΚΗ	
48	ΔΥΤΙΚΟΣ ΤΟΜΕΑΣ	ΙΛΙΟΝ	ΠΑΝΕΛΛΗΝΙΟΣ ΑΘΛΗΤΙΚΟΣ ΣΥΛΛΟΓΟΣ ΚΙΝΗΤΙΚΑ ΑΝΑΠΗΡΩΝ	1907/τβ'/15-6-2012 ΑΝΑΝΕΩΣΗ: 2175/τΑ'/4-5-2022	ΣΥΛΛΟΓΟΣ		
49	ΚΕΝΤΡΙΚΟΣ ΤΟΜΕΑΣ	ΑΘΗΝΑΙΩΝ	ΠΑΝΕΛΛΗΝΙΟΣ ΣΥΛΛΟΓΟΣ ΠΑΡΑΠΛΗΓΙΚΩΝ ΠΑΣΠΑ	ΦΕΚ 3792/Β/2020 ΛΗΞΗ 09/09/2024	ΣΩΜΑΤΕΙΟ	ΕΘΝΙΚΗ	ΠΡΩΤΟΒΑΘΜΙΑ
50	ΚΕΝΤΡΙΚΟΣ ΤΟΜΕΑΣ	ΑΘΗΝΑΙΩΝ	ΣΥΛΛΟΓΟΣ ΝΟΣΗΛΕΙΑ	5444/Β/2020 ΛΗΞΗ 9/12/2024	ΣΩΜΑΤΕΙΟ	ΤΟΠΙΚΗ	ΠΡΩΤΟΒΑΘΜΙΑ
51	ΚΕΝΤΡΙΚΟΣ ΤΟΜΕΑΣ	ΗΛΙΟΥΠΟΛΗΣ	ΕΘΝΙΚΗ ΣΥΝΟΜΟΣΠΟΝΔΙΑ ΑΤΟΜΩΝ ΜΕ ΑΝΑΠΗΡΙΑ "Ε.Σ.Α.Ε με.Α"	ΦΕΚ2341/Β/2020 ΛΗΞΗ 16/6/2024	ΣΩΜΑΤΕΙΟ	ΕΘΝΙΚΗ	ΠΡΩΤΟΒΑΘΜΙΑ
52	ΚΕΝΤΡΙΚΟΣ ΤΟΜΕΑΣ	ΑΘΗΝΑΙΩΝ	ΙΔΡΥΜΑ "Η ΠΑΙΔΙΚΗ ΣΤΕΓΗ"	5478/τβ/2020 ΛΗΞΗ 11/12/2024	ΙΔΡΥΜΑ	ΤΟΠΙΚΗ	ΠΡΩΤΟΒΑΘΜΙΑ
53	ΚΕΝΤΡΙΚΟΣ ΤΟΜΕΑΣ	ΑΘΗΝΑΙΩΝ	ΕΛΛΗΝΙΚΟ ΣΥΜΒΟΥΛΙΟ ΓΙΑ ΤΟΥΣ ΠΡΟΣΦΥΓΕΣ	ΦΕΚ 6836/2023 ΛΗΞΗ 2027	ΣΩΜΑΤΕΙΟ	ΕΘΝΙΚΗ	ΠΡΩΤΟΒΑΘΜΙΑ



Με τη συγχρηματοδότηση της Ευρωπαϊκής Ένωσης



Περιφερειακό Πρόγραμμα «ΑΤΤΙΚΗ»



Πιστοποιημένοι Φορείς Κοινωνικής Φροντίδας Μη Κερδοσκοπικού Χαρακτήρα Όλων των Περιφερειακών Ενοτήτων Περιφέρειας Αττικής							
Α/Α	Περιφερειακή Ενότητα	Δήμος	Επωνυμία Φορέα	ΦΕΚ Πιστοποίησης	Νομική Προσωπικότητα	Εμβέλεια Δράσης	Κατηγορία Κοινωνικής Φροντίδας
54	ΚΕΝΤΡΙΚΟΣ ΤΟΜΕΑΣ	ΑΘΗΝΑΙΩΝ	ΠΑΝΕΛΛΗΝΙΟΣ ΣΥΝΔΕΣΜΟΣ ΠΑΣΧΟΝΤΩΝ ΑΠΟ ΣΥΓΓΕΝΕΙΣ ΚΑΡΔΙΟΠΑΘΕΙΕΣ	ΦΕΚ4459/Β/2021 29/9/2025	ΣΩΜΑΤΕΙΟ	ΕΘΝΙΚΗ	ΠΡΩΤΟΒΑΘΜΙΑ
55	ΚΕΝΤΡΙΚΟΣ ΤΟΜΕΑΣ	ΑΘΗΝΑΙΩΝ	ΑΜΚΕ ΙΑΣΙΣ	ΦΕΚ 4683/Β/2020 ΛΗΞΗ 23/10/2024	ΑΣΤΙΚΗ ΕΤΑΙΡΕΙΑ	ΕΘΝΙΚΗ	ΠΡΩΤΟΒΑΘΜΙΑ-ΔΕΥΤΕΡΟΒΑΘΜΙΑ
56	ΚΕΝΤΡΙΚΟΣ ΤΟΜΕΑΣ	ΑΘΗΝΑΙΩΝ	ΕΛΛΗΝΙΚΗ ΙΕΡΑΠΟΣΤΟΛΙΚΗ ΕΝΩΣΗ	6091/Β/2021/ΛΗΞΗ 22/12/2025	ΣΩΜΑΤΕΙΟ	ΕΘΝΙΚΗ	ΠΡΩΤΟΒΑΘΜΙΑ
57	ΚΕΝΤΡΙΚΟΣ ΤΟΜΕΑΣ	ΑΘΗΝΑΙΩΝ	ΣΥΝΔΕΣΜΟΣ ΘΕΡΑΠΕΥΤΙΚΗΣ ΙΠΠΑΣΙΑΣ ΕΛΛΑΔΑΣ	2113/Β/2023 ΛΗΞΗ 31/3/2027	ΣΩΜΑΤΕΙΟ	ΤΟΠΙΚΗ	ΤΡΙΤΟΒΑΘΜΙΑ
58	ΚΕΝΤΡΙΚΟΣ ΤΟΜΕΑΣ	ΗΛΙΟΥΠΟΛΗΣ	ΟΜΟΣΠΟΝΔΙΑ ΚΩΦΩΝ ΕΛΛΑΔΟΣ ΟΜ.Κ.Ε	6091/Β/2021 ΛΗΞΗ 22/12/2025	ΣΩΜΑΤΕΙΟ	ΕΘΝΙΚΗ	ΠΡΩΤΟΒΑΘΜΙΑ
59	ΚΕΝΤΡΙΚΟΣ ΤΟΜΕΑΣ	ΑΘΗΝΑΙΩΝ	ΣΥΛΛΟΓΟΣ ΕΘΕΛΟΝΤΙΚΗΣ ΔΙΑΚΟΝΙΑΣ ΑΣΘΕΝΩΝ ΝΟΣΗΛΕΥΤΙΚΩΝ ΙΔΡΥΜΑΤΩΝ	ΦΕΚ 3792/Β/2020 ΛΗΞΗ 9/9/2024	ΣΩΜΑΤΕΙΟ	ΠΕΡΙΦΕΡΕΙΑΚΗ	ΠΡΩΤΟΒΑΘΜΙΑ
60	ΚΕΝΤΡΙΚΟΣ ΤΟΜΕΑΣ	ΑΘΗΝΑΙΩΝ	ΕΤΑΙΡΕΙΑ ΚΟΙΝΩΝΙΚΗΣ ΚΑΙ ΠΟΛΙΤΙΣΤΙΚΗΣ ΣΤΗΡΙΞΗΣ ΠΑΛΙΝΝΟΣΤΟΥΝΤΩΝ ΟΜΟΓΕΝΩΝ "ΝΟΣΤΟΣ"	5444/Β/2020 ΛΗΞΗ 9/12/2024	ΑΣΤΙΚΗ ΕΤΑΙΡΕΙΑ	ΕΘΝΙΚΗ	ΠΡΩΤΟΒΑΘΜΙΑ
61	ΚΕΝΤΡΙΚΟΣ ΤΟΜΕΑΣ	ΑΘΗΝΑΙΩΝ	ΣΥΛΛΟΓΟΣ ΠΡΟΣΤΑΣΙΑΣ ΕΝΗΜΕΡΩΣΗ ΚΑΙ ΒΟΗΘΕΙΑΣ ΚΑΡΔΙΟΠΑΘΩΝ ΠΑΙΔΙΩΝ ΚΑΙ ΕΝΗΛΙΚΩΝ Η ΚΑΡΔΙΑ ΤΟΥ ΠΑΙΔΙΟΥ	ΦΕΚ4683/Β/2020 ΛΗΞΗ 23/10/2024	ΣΩΜΑΤΕΙΟ	ΕΘΝΙΚΗ	ΠΡΩΤΟΒΑΘΜΙΑ



Με τη συγχρηματοδότηση της Ευρωπαϊκής Ένωσης



Περιφερειακό Πρόγραμμα «ΑΤΤΙΚΗ»



Πιστοποιημένοι Φορείς Κοινωνικής Φροντίδας Μη Κερδοσκοπικού Χαρακτήρα Όλων των Περιφερειακών Ενοτήτων Περιφέρειας Αττικής							
Α/Α	Περιφερειακή Ενότητα	Δήμος	Επωνυμία Φορέα	ΦΕΚ Πιστοποίησης	Νομική Προσωπικότητα	Εμβέλεια Δράσης	Κατηγορία Κοινωνικής Φροντίδας
62	ΚΕΝΤΡΙΚΟΣ ΤΟΜΕΑΣ	ΑΘΗΝΑΙΩΝ	ΠΝΕΥΜΑΤΙΚΟ ΙΔΡΥΜΑ ΚΡΗΤΙΚΗ ΕΣΤΙΑ	ΦΕΚ 3282/Β/2021 ΛΗΞΗ: 26/07/2025	ΙΔΡΥΜΑ	ΤΟΠΙΚΗ	ΠΡΩΤΟΒΑΘΜΙΑ-ΔΕΥΤΕΡΟΒΑΘΜΙΑ
63	ΚΕΝΤΡΙΚΟΣ ΤΟΜΕΑΣ	ΑΘΗΝΑΙΩΝ	ΓΙΑΤΡΟΙ ΧΩΡΙΣ ΣΥΝΟΡΑ-ΕΛΛΗΝΙΚΟ ΤΜΗΜΑ	6091/Β/2021 ΛΗΞΗ 22/12/2025	ΣΩΜΑΤΕΙΟ	ΔΙΕΘΝΗΣ	ΠΡΩΤΟΒΑΘΜΙΑ
64	ΚΕΝΤΡΙΚΟΣ ΤΟΜΕΑΣ	ΑΘΗΝΑΙΩΝ	ΠΑΝΕΛΛΑΔΙΚΗ ΕΝΩΣΗ ΓΙΑ ΤΗΝ ΨΥΧΟΚΟΙΝΩΝΙΚΗ ΑΠΟΚΑΤΑΣΤΑΣΗ ΚΑΙ ΤΗΝ ΕΠΑΓΓΕΛΜΑΤΙΚΗ ΕΠΑΝΕΝΤΑΣΗ Π.Ε.Ψ.Α.Ε.Ε.	ΦΕΚ 2786 /Β/2021 ΛΗΞΗ 30/6/2025	ΣΩΜΑΤΕΙΟ	ΕΘΝΙΚΗ	ΠΡΩΤΟΒΑΘΜΙΑ ΔΕΥΤΕΡΟΒΑΘΜΙΑ
65	ΚΕΝΤΡΙΚΟΣ ΤΟΜΕΑΣ	ΑΘΗΝΑΙΩΝ	ΕΥΡΩΠΑΙΚΟ ΠΟΛΙΤΙΣΤΙΚΟ & ΕΡΕΥΝΗΤΙΚΟ ΚΕΝΤΡΟ ΑΘΗΝΩΝ ΕΠΑΓΓΕΛΜΑ:ΦΟΡΕΑΣ ΠΑΡΟΧΗΣ ΣΥΝΟΔΕΥΤΙΚΩΝ ΥΠΟΣΤΗΡΙΚΤΙΚΩΝ ΥΠΗΡΕΣΙΩΝ (Φ.Π.Σ.Υ.Υ)	5444/Β/2020/ΛΗΞΗ 9/12/2024	ΑΣΤΙΚΗ ΕΤΑΙΡΕΙΑ	ΕΘΝΙΚΗ	ΠΡΩΤΟΒΑΘΜΙΑ
66	ΚΕΝΤΡΙΚΟΣ ΤΟΜΕΑΣ	ΑΘΗΝΑΙΩΝ	ΕΛΛΗΝΙΚΟΣ ΕΡΥΘΡΟΣ ΣΤΑΥΡΟΣ	5729/Β/2020 ΛΗΞΗ 28/12/2024	ΣΩΜΑΤΕΙΟ	ΔΙΕΘΝΗΣ	ΠΡΩΤΟΒΑΘΜΙΑ ΔΕΥΤΕΡΟΒΑΘΜΙΑ ΤΡΙΤΟΒΑΘΜΙΑ
67	ΚΕΝΤΡΙΚΟΣ ΤΟΜΕΑΣ	ΗΛΙΟΥΠΟΛΗΣ	ΠΑΝΕΛΛΗΝΙΑ ΟΜΟΣΠΟΝΔΙΑ ΣΩΜΑΤΕΙΩΝ-ΣΥΛΛΟΓΩΝ ΑΤΟΜΩΝ ΜΕ ΣΑΚΧΑΡΩΔΗ ΔΙΑΒΗΤΗ	ΦΕΚ 4461/Β/17/ΑΝΑΝ ΦΕΚ 1788/Β/2022 ΛΗΞΗ 13/4/2026	ΣΩΜΑΤΕΙΟ	ΕΘΝΙΚΗ	ΠΡΩΤΟΒΑΘΜΙΑ



Με τη συγχρηματοδότηση της Ευρωπαϊκής Ένωσης



Περιφερειακό Πρόγραμμα «ΑΤΤΙΚΗ»



**Πιστοποιημένοι Φορείς Κοινωνικής Φροντίδας Μη Κερδοσκοπικού Χαρακτήρα Όλων των Περιφερειακών Ενοτήτων Περιφέρειας Αττικής**

Α/Α	Περιφερειακή Ενότητα	Δήμος	Επωνυμία Φορέα	ΦΕΚ Πιστοποίησης	Νομική Προσωπικότητα	Εμβέλεια Δράσης	Κατηγορία Κοινωνικής Φροντίδας
68	ΚΕΝΤΡΙΚΟΣ ΤΟΜΕΑΣ	ΑΘΗΝΑΙΩΝ	<b>ΦΙΛΟΙ ΚΟΙΝΩΝΙΚΗΣ ΠΑΙΔΙΑΤΡΙΚΗΣ/ΙΑΤΡΙΚΗΣ-ΑΝΟΙΧΤΗ ΑΓΚΑΛΙΑ</b>	ΦΕΚ 1019/Β/2018/ΑΝΑΝ ΦΕΚ 5878/Β/2022 ΛΗΞΗ 07/06/2026	ΣΩΜΑΤΕΙΟ	ΕΘΝΙΚΗ	ΠΡΩΤΟΒΑΘΜΙΑ ΔΕΥΤΕΡΟΒΑΘΜΙΑ ΤΡΙΤΟΒΑΘΜΙΑ
69	ΚΕΝΤΡΙΚΟΣ ΤΟΜΕΑΣ	ΑΘΗΝΑΙΩΝ	<b>ΠΑΙΔΙΚΑ ΧΩΡΙΑ SOS ΕΛΛΑΔΟΣ</b>	5729/Β/2020 ΛΗΞΗ 28/12/2024	ΣΩΜΑΤΕΙΟ	ΕΘΝΙΚΗ	ΠΡΩΤΟΒΑΘΜΙΑ ΔΕΥΤΕΡΟΒΑΘΜΙΑ ΤΡΙΤΟΒΑΘΜΙΑ
70	ΚΕΝΤΡΙΚΟΣ ΤΟΜΕΑΣ	ΑΘΗΝΑΙΩΝ	<b>ΔΙΕΘΝΗΣ ΚΟΙΝΩΝΙΚΗ ΥΠΗΡΕΣΙΑ ΕΛΛΗΝΙΚΟΣ ΚΛΑΔΟΣ</b>	ΦΕΚ4683/Β/2020 ΛΗΞΗ 23/10/2024	ΣΩΜΑΤΕΙΟ	ΔΙΕΘΝΗΣ	ΠΡΩΤΟΒΑΘΜΙΑ
71	ΚΕΝΤΡΙΚΟΣ ΤΟΜΕΑΣ	ΑΘΗΝΑΙΩΝ	<b>ΠΑΝΕΛΛΑΔΙΚΟΣ ΣΥΛΛΟΓΟΣ ΑΝΑΠΗΡΩΝ ΠΟΛΙΤΩΝ Π.Α.Σ.Α.Π.</b>	ΦΕΚ3714/Β/2021 ΛΗΞΗ 12/8/2025	ΣΩΜΑΤΕΙΟ	ΕΘΝΙΚΗ	ΠΡΩΤΟΒΑΘΜΙΑ
72	ΚΕΝΤΡΙΚΟΣ ΤΟΜΕΑΣ	ΑΘΗΝΑΙΩΝ	<b>ΚΑΡΙΤΑΣ ΕΛΛΑΣ</b>	ΦΕΚ4683/Β/2020 ΛΗΞΗ 23/10/2024	ΣΩΜΑΤΕΙΟ	ΕΘΝΙΚΗ	ΠΡΩΤΟΒΑΘΜΙΑ
73	ΚΕΝΤΡΙΚΟΣ ΤΟΜΕΑΣ	ΑΘΗΝΑΙΩΝ	<b>ΔΙΚΤΥΟ ΓΙΑ ΤΑ ΔΙΚΑΙΩΜΑΤΑ ΤΟΥ ΠΑΙΔΙΟΥ</b>	ΦΕΚ 2346/Β/2022 ΛΗΞΗ 10/1/2027	ΣΩΜΑΤΕΙΟ	ΕΘΝΙΚΗ	ΠΡΩΤΟΒΑΘΜΙΑ
74	ΚΕΝΤΡΙΚΟΣ ΤΟΜΕΑΣ	ΑΘΗΝΑΙΩΝ	<b>ΤΟ ΣΠΙΤΙ ΤΟΥ ΗΘΟΠΙΟΥ</b>	ΦΕΚ 5828/Β/2022 ΛΗΞΗ 16/11/2026	ΙΔΡΥΜΑ	ΠΕΡΙΦΕΡΕΙΑΚΗ	ΠΡΩΤΟΒΑΘΜΙΑ ΔΕΥΤΕΡΟΒΑΘΜΙΑ
75	ΚΕΝΤΡΙΚΟΣ ΤΟΜΕΑΣ	ΑΘΗΝΑΙΩΝ	<b>ΚΕΕΠΕΑ ΟΡΙΖΟΝΤΕΣ</b>	ΦΕΚ 5828/Β/2022 ΛΗΞΗ 16/11/2026	ΣΩΜΑΤΕΙΟ	ΔΙΕΘΝΗΣ	ΠΡΩΤΟΒΑΘΜΙΑ ΔΕΥΤΕΡΟΒΑΘΜΙΑ
76	ΚΕΝΤΡΙΚΟΣ ΤΟΜΕΑΣ	ΑΘΗΝΑΙΩΝ	<b>ΚΕΝΤΡΟ ΕΡΕΥΝΩΝ ΡΙΖΕΣ</b>	ΦΕΚ 3206/Β/2020 ΛΗΞΗ 03/08/2024	ΑΣΤΙΚΗ ΕΤΑΙΡΕΙΑ	ΕΘΝΙΚΗ	ΠΡΩΤΟΒΑΘΜΙΑ
77	ΚΕΝΤΡΙΚΟΣ ΤΟΜΕΑΣ	ΑΘΗΝΑΙΩΝ	<b>ΕΠΙΟΝΗ</b>	ΦΕΚ1164/2024 ΛΗΞΗ 2028	ΣΩΜΑΤΕΙΟ	ΕΘΝΙΚΗ	ΠΡΩΤΟΒΑΘΜΙΑ
78	ΚΕΝΤΡΙΚΟΣ ΤΟΜΕΑΣ	ΑΘΗΝΑΙΩΝ	<b>ΜΕΡΟΠΕΙΟ</b>	ΦΕΚ3987/ΤΒ/1-11-2019/1164-2024 ΛΗΞΗ 2028	ΙΔΡΥΜΑ	ΕΘΝΙΚΗ ΠΕΡΙΦΕΡΕΙΑΚΗ	ΠΡΩΤΟΒΑΘΜΙΑ ΔΕΥΤΕΡΟΒΑΘΜΙΑ



Με τη συγχρηματοδότηση της Ευρωπαϊκής Ένωσης







Πιστοποιημένοι Φορείς Κοινωνικής Φροντίδας Μη Κερδοσκοπικού Χαρακτήρα Όλων των Περιφερειακών Ενοτήτων Περιφέρειας Αττικής							
Α/Α	Περιφερειακή Ενότητα	Δήμος	Επωνυμία Φορέα	ΦΕΚ Πιστοποίησης	Νομική Προσωπικότητα	Εμβέλεια Δράσης	Κατηγορία Κοινωνικής Φροντίδας
79	ΚΕΝΤΡΙΚΟΣ ΤΟΜΕΑΣ	ΑΘΗΝΑΙΩΝ	ΙΔΡΥΜΑ ΠΕΡΙΘΑΛΨΕΩΣ ΘΗΛΕΩΝ ΑΤΟΜΩΝ ΜΕ ΝΟΗΤΙΚΗ ΨΥΠΕΡΗΣΗ Η ΜΕ ΣΥΝΔΡΟΜΟ DOWN ΤΗΣ ΙΕΡΑΣ ΑΡΧΙΕΠΙΣΚΟΠΗΣ ΑΘΗΝΩΝ	ΦΕΚ 3792/Β/2020 ΛΗΞΗ 9/9/2024	ΙΔΡΥΜΑ	ΠΕΡΙΦΕΡΕΙΑΚΗ	ΠΡΩΤΟΒΑΘΜΙΑ ΔΕΥΤΕΡΟΒΑΘΜΙΑ
80	ΚΕΝΤΡΙΚΟΣ ΤΟΜΕΑΣ	ΦΙΛΑΔΕΛΦΕΙΑΣ-ΧΑΛΚΗΔΟΝΑΣ	ΕΚΚΛΗΣΙΑΣΤΙΚΟΣ ΟΙΚΟΣ ΕΥΓΗΡΙΑΣ Ο ΚΑΛΟΣ ΣΑΜΑΡΕΙΤΗΣ	ΦΕΚ2469/Β/2020 ΛΗΞΗ 22/6/2024	ΣΩΜΑΤΕΙΟ	ΤΟΠΙΚΗ	ΔΕΥΤΕΡΟΒΑΘΜΙΑ
81	ΚΕΝΤΡΙΚΟΣ ΤΟΜΕΑΣ	ΑΘΗΝΑΙΩΝ	ΟΙ ΦΙΛΟΙ ΤΟΥ ΠΑΙΔΙΟΥ	ΦΕΚ 2885/Β/2021 ΛΗΞΗ: 22/12/2025	ΣΩΜΑΤΕΙΟ	ΤΟΠΙΚΗ	ΠΡΩΤΟΒΑΘΜΙΑ
82	ΚΕΝΤΡΙΚΟΣ ΤΟΜΕΑΣ	ΑΘΗΝΑΙΩΝ	ΜΑΖΙ ΓΙΑ ΤΟ ΠΑΙΔΙ	ΦΕΚ 2885/Β/2021 ΛΗΞΗ 29/9/2025	ΣΩΜΑΤΕΙΟ	ΕΘΝΙΚΗ	ΠΡΩΤΟΒΑΘΜΙΑ
83	ΚΕΝΤΡΙΚΟΣ ΤΟΜΕΑΣ	ΑΘΗΝΑΙΩΝ	ΣΥΛΛΟΓΟΣ ΓΟΝΙΩΝ ΠΑΙΔΙΩΝ ΜΕ ΝΕΟΠΛΑΣΜΑΤΙΚΗ ΑΣΘΕΝΕΙΑ "Η ΦΛΟΓΑ"	2175/Β2022 ΛΗΞΗ 4/5/2026	ΣΩΜΑΤΕΙΟ	ΠΕΡΙΦΕΡΕΙΑΚΗ ΕΘΝΙΚΗ	ΠΡΩΤΟΒΑΘΜΙΑ ΔΕΥΤΕΡΟΒΑΘΜΙΑ
84	ΚΕΝΤΡΙΚΟΣ ΤΟΜΕΑΣ	ΑΘΗΝΑΙΩΝ	ΧΡΙΣΤΙΑΝΙΚΗ ΕΝΩΣΗ ΝΕΑΝΙΔΩΝ ΕΛΛΑΔΟΣ	4255/Β/10-8-2022 ΛΗΞΗ 10/8/2026	ΣΩΜΑΤΕΙΟ	ΕΘΝΙΚΗ	ΠΡΩΤΟΒΑΘΜΙΑ
85	ΚΕΝΤΡΙΚΟΣ ΤΟΜΕΑΣ	ΑΘΗΝΑΙΩΝ	ΠΑΝΕΛΛΗΝΙΟΣ ΣΥΝΔΕΣΜΟΣ ΤΥΦΛΩΝ	6091/Β/2021 ΛΗΞΗ 22/12/2025	ΣΩΜΑΤΕΙΟ	ΕΘΝΙΚΗ	ΠΡΩΤΟΒΑΘΜΙΑ
86	ΚΕΝΤΡΙΚΟΣ ΤΟΜΕΑΣ	ΑΘΗΝΑΙΩΝ	ΚΕΣΟ	4330/Β/12-8-2022/ΛΗΞΗ 12/8/2026/6197/Β 23/27-10-27	ΕΚΚΛΗΣΙΑΣΤΙΚΟ ΙΔΡΥΜΑ	ΕΘΝΙΚΗ	ΠΡΩΤΟΒΑΘΜΙΑ



Με τη συγχρηματοδότηση της Ευρωπαϊκής Ένωσης





Πιστοποιημένοι Φορείς Κοινωνικής Φροντίδας Μη Κερδοσκοπικού Χαρακτήρα Όλων των Περιφερειακών Ενοτήτων Περιφέρειας Αττικής							
Α/Α	Περιφερειακή Ενότητα	Δήμος	Επωνυμία Φορέα	ΦΕΚ Πιστοποίησης	Νομική Προσωπικότητα	Εμβλέπεια Δράσης	Κατηγορία Κοινωνικής Φροντίδας
87	ΚΕΝΤΡΙΚΟΣ ΤΟΜΕΑΣ	ΑΘΗΝΑΙΩΝ	ΣΥΛΛΟΓΟΣ ΣΥΜΠΑΡΑΣΤΑΣΕΩΣ ΚΡΑΤΟΥΜΕΝΩΝ Ο ΟΝΗΣΙΜΟΣ	5540/Β/27-10-2022 ΛΗΞΗ 27/10/2026	ΣΩΜΑΤΕΙΟ	ΕΘΝΙΚΗ	ΠΡΩΤΟΒΑΘΜΙΑ
88	ΚΕΝΤΡΙΚΟΣ ΤΟΜΕΑΣ	ΑΘΗΝΑΙΩΝ	ΕΘΝΙΚΗ ΟΜΟΣΠΟΝΔΙΑ ΤΥΦΛΩΝ	543/Β/2022 ΛΗΞΗ 9/2/2026	ΣΩΜΑΤΕΙΟ	ΕΘΝΙΚΗ	ΠΡΩΤΟΒΑΘΜΙΑ
89	ΚΕΝΤΡΙΚΟΣ ΤΟΜΕΑΣ	ΑΘΗΝΑΙΩΝ	ΕΥΑΓΓΕΛΙΣΜΟΣ ΤΗΣ ΘΕΟΤΟΚΟΥ	4330/Β/12-8-2022/ΛΗΞΗ 12/8/2026/6197/Β 23/27-10-27	ΙΔΡΥΜΑ	ΠΕΡΙΦΕΡΕΙΑΚΗ	ΔΕΥΤΕΡΟΒΑΘΜΙΑ
90	ΚΕΝΤΡΙΚΟΣ ΤΟΜΕΑΣ	ΔΑΦΝΗΣ-ΥΜΜΗΤΟΥ	ΣΩΜΑΤΕΙΟ ΑΠΟΚΑΤΑΣΤΑΣΗΣ ΚΑΙ ΕΙΔΙΚΗΣ ΑΓΩΓΗΣ ΑΤΟΜΩΝ ΜΕ ΑΝΑΠΗΡΙΑ Η ΠΑΝΑΓΙΑ Η ΕΥΑΓΓΕΛΙΣΤΡΙΑ	3422/Β/2022 ΛΗΞΗ 1/7/2026	ΣΩΜΑΤΕΙΟ	ΕΘΝΙΚΗ	ΠΡΩΤΟΒΑΘΜΙΑ
91	ΚΕΝΤΡΙΚΟΣ ΤΟΜΕΑΣ	ΑΘΗΝΑΙΩΝ	ΕΛΙΖΑ ΕΤΑΙΡΕΙΑ ΚΑΤΑ ΤΗΣ ΚΑΚΟΠΟΙΗΣΗΤΟΥ ΠΑΙΔΙΟΥ	φεκ 1878/β/2020 18/5/2024	ΣΩΜΑΤΕΙΟ	ΠΕΡΙΦΕΡΕΙΑΚΗ ΕΝΟΤΗΤΑ	ΠΡΩΤΟΒΑΘΜΙΑ
92	ΚΕΝΤΡΙΚΟΣ ΤΟΜΕΑΣ	ΗΛΙΟΥΠΟΛΗΣ	ΠΑΝΕΛΛΗΝΙΑ ΟΜΟΣΠΟΝΔΙΑ ΣΩΜΑΤΕΙΩΝ ΓΟΝΕΩΝ ΚΑΙ ΚΗΔΕΜΟΝΩΝ ΑΤΟΜΩΝ ΜΕ ΑΝΑΠΗΡΙΑ ΠΟΣΓΚΑΜΕΑ	ΦΕΚ2341/Β/2020 ΛΗΞΗ 16/6/2024	ΣΩΜΑΤΕΙΟ	ΔΙΕΘΝΗΣ	ΠΡΩΤΟΒΑΘΜΙΑ
93	ΚΕΝΤΡΙΚΟΣ ΤΟΜΕΑΣ	ΑΘΗΝΑΙΩΝ	ΣΥΛΛΟΓΟΣ ΚΑΡΚΙΝΟΠΑΘΩΝ ΕΘΕΛΟΝΤΩΝ ΦΙΛΩΝ ΙΑΤΡΩΝ (ΚΕΦΙ) ΑΘΗΝΩΝ	ΦΕΚ1641/Β/2020	ΣΩΜΑΤΕΙΟ	ΤΟΠΙΚΗ ΠΕΡΙΦΕΡΕΙΑΚΗ	ΠΡΩΤΟΒΑΘΜΙΑ



Με τη συγχρηματοδότηση της Ευρωπαϊκής Ένωσης



Περιφερειακό Πρόγραμμα «ΑΤΤΙΚΗ»



Πιστοποιημένοι Φορείς Κοινωνικής Φροντίδας Μη Κερδοσκοπικού Χαρακτήρα Όλων των Περιφερειακών Ενοτήτων Περιφέρειας Αττικής							
Α/Α	Περιφερειακή Ενότητα	Δήμος	Επωνυμία Φορέα	ΦΕΚ Πιστοποίησης	Νομική Προσωπικότητα	Εμβέλεια Δράσης	Κατηγορία Κοινωνικής Φροντίδας
94	ΚΕΝΤΡΙΚΟΣ ΤΟΜΕΑΣ	ΑΘΗΝΑΙΩΝ	ΣΥΛΛΟΓΟΣ ΜΕΡΙΜΝΗΣ ΑΝΗΛΙΚΩΝ	ΦΕΚ 3206/Β/2020 ΛΗΞΗ 03/08/2024	ΣΩΜΑΤΕΙΟ	ΤΟΠΙΚΗ	ΔΕΥΤΕΡΟΒΑΘΜΙΑ
95	ΚΕΝΤΡΙΚΟΣ ΤΟΜΕΑΣ	ΑΘΗΝΑΙΩΝ	ΣΥΛΛΟΓΟΣ ΑΣΘΕΝΩΝ ΗΠΑΤΟΣ ΕΛΛΑΔΟΣ ΠΡΟΜΗΘΕΑΣ	ΦΕΚ1641/Β/2020 ΛΗΞΗ 30/4/2024	ΣΩΜΑΤΕΙΟ	ΠΕΡΙΦΕΡΕΙΑΚΗ	ΠΡΩΤΟΒΑΘΜΙΑ
96	ΚΕΝΤΡΙΚΟΣ ΤΟΜΕΑΣ	ΑΘΗΝΑΙΩΝ	ΦΙΛΑΝΘΡΩΠΙΚΟΣ ΣΥΛΛΟΓΟΣ ΑΓΚΑΛΙΑ	ΦΕΚ2469/Β/2020 22/6/2024	ΣΩΜΑΤΕΙΟ	ΤΟΠΙΚΗ- ΠΕΡΙΦΕΡΕΙΑΚΗ- ΕΘΝΙΚΗ-ΔΙΕΘΝΗΣ	ΠΡΩΤΟΒΑΘΜΙΑ -ΔΕΥΤΕΡΟΒΑΘΜΙΑ
97	ΚΕΝΤΡΙΚΟΣ ΤΟΜΕΑΣ	ΑΘΗΝΑΙΩΝ	ΚΟΣΜΕΤΕΙΟΝ ΙΔΡΥΜΑ	ΦΕΚ5122/Β/2020 ΛΗΞΗ 19/11/2024	ΙΔΡΥΜΑ	ΕΘΝΙΚΗ	ΠΡΩΤΟΒΑΘΜΙΑ
98	ΚΕΝΤΡΙΚΟΣ ΤΟΜΕΑΣ	ΑΘΗΝΑΙΩΝ	ΚΑΡΙΤΑΣ ΑΘΗΝΑΣ	ΦΕΚ5122/Β/2020 ΛΗΞΗ 19/11/2024	ΣΩΜΑΤΕΙΟ	ΠΕΡΙΦΕΡΕΙΑΚΗ	ΠΡΩΤΟΒΑΘΜΙΑ
99	ΚΕΝΤΡΙΚΟΣ ΤΟΜΕΑΣ	ΑΘΗΝΑΙΩΝ	ΕΛΛΗΝΙΚΗ ΕΤΑΙΡΕΙΑ ΠΡΟΣΤΑΣΙΑΣ ΚΑΙ ΑΠΟΚΑΤΑΣΤΑΣΕΩΣ ΑΝΑΠΗΡΩΝ ΠΡΟΣΩΠΩΝ	ΦΕΚ 3792/Β/2020 ΛΗΞΗ 9/9/2024	ΣΩΜΑΤΕΙΟ	ΠΑΝΕΛΛΑΔΙΚΗ	ΠΡΩΤΟΒΑΘΜΙΑ ΔΕΥΤΕΡΟΒΑΘΜΙΑ
100	ΚΕΝΤΡΙΚΟΣ ΤΟΜΕΑΣ	ΑΘΗΝΑΙΩΝ	ΑΣΠΙΔΑ ΤΟΥ ΔΑΥΙΔ	ΦΕΚ 2786 /Β/2021 30/6/2025	ΣΩΜΑΤΕΙΟ	ΠΕΡΙΦΕΡΕΙΑΚΗ	ΔΕΥΤΕΡΟΒΑΘΜΙΑ
101	ΚΕΝΤΡΙΚΟΣ ΤΟΜΕΑΣ	ΑΘΗΝΑΙΩΝ	ΕΛΛΗΝΙΚΗ ΟΜΟΣΠΟΝΔΙΑ ΘΑΛΑΣΣΑΙΜΙΑΣ	ΦΕΚ4459/Β/2021 ΛΗΞΗ 29/9/2025	ΣΩΜΑΤΕΙΟ	ΕΘΝΙΚΗ	ΠΡΩΤΟΒΑΘΜΙΑ
102	ΚΕΝΤΡΙΚΟΣ ΤΟΜΕΑΣ	ΗΛΙΟΥΠΟΛΗΣ	ΕΙΣΑΓΩΓΗ ΕΙΚΑΣΤΙΚΩΝ ΛΑΝΑΣΣΑ ΥΠΕΡ ΦΟΡΕΩΝ ΚΑΡΚΙΝΟΠΑΘΩΝ ΑΣΘΕΝΩΝ ΣΕ ΕΛΛΑΔΑ ΚΑΙ ΚΥΠΡΟ	1724/Β/2021 ΛΗΞΗ 27/04/2025	ΣΩΜΑΤΕΙΟ	ΔΙΕΘΝΗΣ	ΠΡΩΤΟΒΑΘΜΙΑ



Με τη συγχρηματοδότηση της Ευρωπαϊκής Ένωσης



Περιφερειακό Πρόγραμμα «ΑΤΤΙΚΗ»



**Πιστοποιημένοι Φορείς Κοινωνικής Φροντίδας Μη Κερδοσκοπικού Χαρακτήρα Όλων των Περιφερειακών Ενοτήτων Περιφέρειας Αττικής**

Α/Α	Περιφερειακή Ενότητα	Δήμος	Επωνυμία Φορέα	ΦΕΚ Πιστοποίησης	Νομική Προσωπικότητα	Εμβέλεια Δράσης	Κατηγορία Κοινωνικής Φροντίδας
103	ΚΕΝΤΡΙΚΟΣ ΤΟΜΕΑΣ	ΑΘΗΝΑΙΩΝ	ΠΑΝΕΛΛΗΝΙΟΣ ΣΥΛΛΟΓΟΣ ΚΩΦΩΝ ΚΑΙ ΒΑΡΗΚΩΝ ΜΕ ΜΗΤΡΙΚΗ ΓΛΩΣΣΑ ΤΗΝ ΕΛΛΗΝΙΚΗ ΑΚΟΥ-ΜΠΩ	ΦΕΚ3714/Β/2021 ΛΗΞΗ 12/8/2025	ΣΩΜΑΤΕΙΟ	ΕΘΝΙΚΗ	ΠΡΩΤΟΒΑΘΜΙΑ
104	ΚΕΝΤΡΙΚΟΣ ΤΟΜΕΑΣ	ΑΘΗΝΑΙΩΝ	ΣΠΕΣΙΑΛ ΟΛΥΜΠΙΚΣ ΙΝΤΕΡΝΑΣΙΟΝΑΛ ΕΛΛΑΣ	ΦΕΚ4459/Β/2021 ΛΗΞΗ 29/9/2025	ΣΩΜΑΤΕΙΟ	ΔΙΕΘΝΗΣ	ΠΡΩΤΟΒΑΘΜΙΑ
105	ΚΕΝΤΡΙΚΟΣ ΤΟΜΕΑΣ	ΑΘΗΝΑΙΩΝ	ΕΜΦΑΣΙΣ ΑΣΤΙΚΗ ΜΗ ΚΕΡΔΟΣΚΟΠΙΚΗ ΕΤΑΙΡΕΙΑ	6091/Β/2021 ΛΗΞΗ 22/12/2025	ΣΩΜΑΤΕΙΟ	ΕΘΝΙΚΗ	ΠΡΩΤΟΒΑΘΜΙΑ
106	ΚΕΝΤΡΙΚΟΣ ΤΟΜΕΑΣ	ΑΘΗΝΑΙΩΝ	ΣΤΕΓΗ ΚΑΤΑΚΟΙΤΩΝ ΓΕΡΟΝΤΩΝ ΑΡΧΙΕΠΙΣΚΟΠΗΣ ΑΘΗΝΩΝ	6038/Β/2020 ΛΗΞΗ 31/12/2024	ΙΔΡΥΜΑ	ΠΕΡΙΦΕΡΕΙΑΚΗ	ΔΕΥΤΕΡΟΒΑΘΜΙΑ
107	ΚΕΝΤΡΙΚΟΣ ΤΟΜΕΑΣ	ΑΘΗΝΑΙΩΝ	ΚΙΒΩΤΟΣ ΤΟΥ ΚΟΣΜΟΥ	ΦΕΚ 1645/22-4-2021 ΛΗΞΗ 22/4/2025	ΑΣΤΙΚΗ ΕΤΑΙΡΕΙΑ	ΕΘΝΙΚΗ	ΠΡΩΤΟΒΑΘΜΙΑ ΔΕΥΤΕΡΟΒΑΘΜΙΑ
108	ΚΕΝΤΡΙΚΟΣ ΤΟΜΕΑΣ	ΑΘΗΝΑΙΩΝ	ΠΡΟΓΡΑΜΜΑΤΑ ΑΝΑΠΤΥΞΗΣ ΚΟΙΝΩΝΙΚΗΣ ΚΑΙ ΙΑΤΡΙΚΗΣ ΣΥΝΕΡΓΑΣΙΑΣ ΠΡΑΞΙΣ	5327/Β/2020 ΛΗΞΗ 3/12/2024	ΣΩΜΑΤΕΙΟ	ΕΘΝΙΚΗ	ΠΡΩΤΟΒΑΘΜΙΑ ΔΕΥΤΕΡΟΒΑΘΜΙΑ ΤΡΙΤΟΒΑΘΜΙΑ
109	ΚΕΝΤΡΙΚΟΣ ΤΟΜΕΑΣ	ΑΘΗΝΑΙΩΝ	ΓΙΑΤΡΟΙ ΤΟΥ ΚΟΣΜΟΥ-ΕΛΛΗΝΙΚΗ ΑΝΤΙΠΡΟΣΩΠΕΙΑ	1724/Β/2021 ΛΗΞΗ 27/04/2025	ΣΩΜΑΤΕΙΟ	ΔΙΕΘΝΗΣ	ΠΡΩΤΟΒΑΘΜΙΑ ΔΕΥΤΕΡΟΒΑΘΜΙΑ
110	ΚΕΝΤΡΙΚΟΣ ΤΟΜΕΑΣ	ΑΘΗΝΑΙΩΝ	ΑΡΣΙΣ ΚΟΙΝΩΝΙΚΗ ΟΡΓΑΝΩΣΗ ΥΠΟΣΤΗΡΙΞΗ ΝΕΩΝ	ΦΕΚ3167/Β/2021 ΛΗΞΗ 19/7/2025	ΑΣΤΙΚΗ ΕΤΑΙΡΕΙΑ	ΕΘΝΙΚΗ	ΠΡΩΤΟΒΑΘΜΙΑ-ΔΕΥΤΕΡΟΒΑΘΜΙΑ-ΤΡΙΤΟΒΑΘΜΙΑ
111	ΚΕΝΤΡΙΚΟΣ ΤΟΜΕΑΣ	ΑΘΗΝΑΙΩΝ	ΕΝΩΣΗ ΠΟΛΥΤΕΚΝΩΝ ΑΘΗΝΩΝ	1724/Β/2021 ΛΗΞΗ 27/04/2025	ΣΩΜΑΤΕΙΟ	ΠΕΡΙΦΕΡΕΙΑΚΗ	ΠΡΩΤΟΒΑΘΜΙΑ
112	ΚΕΝΤΡΙΚΟΣ ΤΟΜΕΑΣ	ΖΩΓΡΑΦΟΥ	ΠΑΝΕΛΛΗΝΙΟΣ ΣΥΛΛΟΓΟΣ ΠΡΟΣΤΑΣΙΑΣ ΠΑΣΧΟΝΤΟΣ ΑΠΘ	ΦΕΚ2341/Β/2020 ΛΗΞΗ 16/6/2024	ΣΩΜΑΤΕΙΟ	ΕΘΝΙΚΗ	ΠΡΩΤΟΒΑΘΜΙΑ



Με τη συγχρηματοδότηση της Ευρωπαϊκής Ένωσης





Πιστοποιημένοι Φορείς Κοινωνικής Φροντίδας Μη Κερδοσκοπικού Χαρακτήρα Όλων των Περιφερειακών Ενοτήτων Περιφέρειας Αττικής							
Α/Α	Περιφερειακή Ενότητα	Δήμος	Επωνυμία Φορέα	ΦΕΚ Πιστοποίησης	Νομική Προσωπικότητα	Εμβέλεια Δράσης	Κατηγορία Κοινωνικής Φροντίδας
			<b>ΔΡΕΠΑΝΟΚΥΤΤΑΡΙΚΗ ΑΝΑΙΜΙΑ ΣΥ.Π.ΠΑ.ΔΡΕ.ΜΙΑ</b>				
113	ΚΕΝΤΡΙΚΟΣ ΤΟΜΕΑΣ	ΑΘΗΝΑΙΩΝ	<b>ΕΤΑΙΡΕΙΑ ΝΟΣΟΥ ΑΛΖΧΕΙΜΕΡ ΚΑΙ ΣΥΝΑΦΩΝ ΔΙΑΤΑΡΑΧΩΝ ΑΘΗΝΩΝ</b>	ΦΕΚ 1250/9-4-2020 ΛΗΞΗ 9/4/2024	ΣΩΜΑΤΕΙΟ	ΕΘΝΙΚΗ	ΠΡΩΤΟΒΑΘΜΙΑ ΔΕΥΤΕΡΟΒΑΘΜΙΑ
114	ΚΕΝΤΡΙΚΟΣ ΤΟΜΕΑΣ	ΑΘΗΝΑΙΩΝ	<b>ΠΑΝΕΛΛΑΔΙΚΗ ΣΥΝΟΜΟΣΝΔΙΑ ΕΛΛΗΝΩΝ ΡΟΜΑ</b>	5295/β/2020 ΛΗΞΗ 02/12/2024	ΣΩΜΑΤΕΙΟ	ΕΘΝΙΚΗ	ΠΡΩΤΟΒΑΘΜΙΑ
115	ΚΕΝΤΡΙΚΟΣ ΤΟΜΕΑΣ	ΑΘΗΝΑΙΩΝ	<b>ΖΕΥΞΙΣ ΜΚΟ</b>	5729/β/2020 ΛΗΞΗ 28/12/2024	ΑΣΤΙΚΗ ΕΤΑΙΡΕΙΑ	ΕΘΝΙΚΗ	ΠΡΩΤΟΒΑΘΜΙΑ ΔΕΥΤΕΡΟΒΑΘΜΙΑ
116	ΚΕΝΤΡΙΚΟΣ ΤΟΜΕΑΣ	ΑΘΗΝΑΙΩΝ	<b>ΑΛΛΗΛΕΓΓΥΗ SOLIDARITY NOW</b>	ΦΕΚ2341/β/2020 ΛΗΞΗ 16/06/2024	ΣΩΜΑΤΕΙΟ	ΕΘΝΙΚΗ	ΠΡΩΤΟΒΑΘΜΙΑ
117	ΚΕΝΤΡΙΚΟΣ ΤΟΜΕΑΣ	ΑΘΗΝΑΙΩΝ	<b>ΑΝΩΤΑΤΗ ΣΥΝΟΜΟΣΠΟΝΔΙΑ ΠΟΛΥΤΕΚΝΩΝ ΕΛΛΑΔΟΣ</b>	ΦΕΚ 3206/β/2020 ΛΗΞΗ 03/08/2024	ΣΩΜΑΤΕΙΟ	ΕΘΝΙΚΗ	ΠΡΩΤΟΒΑΘΜΙΑ
118	ΚΕΝΤΡΙΚΟΣ ΤΟΜΕΑΣ	ΑΘΗΝΑΙΩΝ	<b>ΣΤΕΓΗ ΓΕΡΟΝΤΩΝ ΑΓΙΟΥ ΓΕΩΡΓΙΟΥ ΚΥΨΕΛΗΣ ΤΗΣ ΙΕΡΑΣ ΑΡΧΙΕΠΙΣΚΟΠΗΣ ΑΘΗΝΩΝ</b>	820/β/2022	ΙΔΡΥΜΑ	ΤΟΠΙΚΗ	ΔΕΥΤΕΡΟΒΑΘΜΙΑ
119	ΚΕΝΤΡΙΚΟΣ ΤΟΜΕΑΣ	ΑΘΗΝΑΙΩΝ	<b>ΙΘΑΚΗ ΜΚΟ</b>	543/β/2022 ΛΗΞΗ 9/2/2026	ΑΣΤΙΚΗ ΕΤΑΙΡΕΙΑ	ΕΘΝΙΚΗ	ΠΡΩΤΟΒΑΘΜΙΑ
120	ΚΕΝΤΡΙΚΟΣ ΤΟΜΕΑΣ	ΑΘΗΝΑΙΩΝ	<b>ΣΥΛΛΟΓΟΣ ΜΥΑΣΘΕΝΩΝ ΕΛΛΑΔΟΣ</b>	2650/β/2023 ΛΗΞΗ 21/04/2027	ΣΩΜΑΤΕΙΟ	ΕΘΝΙΚΗ	ΠΡΩΤΟΒΑΘΜΙΑ
121	ΚΕΝΤΡΙΚΟΣ ΤΟΜΕΑΣ	ΑΘΗΝΑΙΩΝ	<b>ΣΩΜΑΤΕΙΟ ΗΠΑΤΟΜΟΣΧΕΥΘΕΝΤΩΝ ΕΛΛΑΔΟΣ</b>	2175/β/2022 ΛΗΞΗ 04/05/2026	ΣΩΜΑΤΕΙΟ	ΕΘΝΙΚΗ	ΠΡΩΤΟΒΑΘΜΙΑ



Με τη συγχρηματοδότηση της Ευρωπαϊκής Ένωσης



Περιφερειακό Πρόγραμμα «ΑΤΤΙΚΗ»



Πιστοποιημένοι Φορείς Κοινωνικής Φροντίδας Μη Κερδοσκοπικού Χαρακτήρα Όλων των Περιφερειακών Ενοτήτων Περιφέρειας Αττικής

Α/Α	Περιφερειακή Ενότητα	Δήμος	Επωνυμία Φορέα	ΦΕΚ Πιστοποίησης	Νομική Προσωπικότητα	Εμβέλεια Δράσης	Κατηγορία Κοινωνικής Φροντίδας
122	ΚΕΝΤΡΙΚΟΣ ΤΟΜΕΑΣ	ΑΘΗΝΑΙΩΝ	ΕΛΛΗΝΙΚΗ ΚΟΙΝΟΤΗΤΑ ΠΝΕΥΜΟΝΟΛΟΓΙΚΗΣ ΥΠΕΡΤΑΣΗΣ	ΦΕΚ 1788/Β/2022 ΛΗΞΗ 13/4/2026	ΣΩΜΑΤΕΙΟ	ΕΘΝΙΚΗ	ΠΡΩΤΟΒΑΘΜΙΑ + ΔΕΥΤΕΡΟΒΑΘΜΙΑ
123	ΚΕΝΤΡΙΚΟΣ ΤΟΜΕΑΣ	ΑΘΗΝΑΙΩΝ	ΕΝΩΣΗ ΚΩΦΑΛΛΩΝ ΕΛΛΑΔΟΣ	2650/Β/2023/ΛΗΞΗ 21/04/2027	ΣΩΜΑΤΕΙΟ	ΕΘΝΙΚΗ	ΠΡΩΤΟΒΑΘΜΙΑ
124	ΚΕΝΤΡΙΚΟΣ ΤΟΜΕΑΣ	ΑΘΗΝΑΙΩΝ	ΘΕΤΙΚΗ ΦΩΝΗ	2650/Β/2023 ΛΗΞΗ 21/4/2027	ΣΩΜΑΤΕΙΟ	ΕΘΝΙΚΗ	ΠΡΩΤΟΒΑΘΜΙΑ
125	ΚΕΝΤΡΙΚΟΣ ΤΟΜΕΑΣ	ΑΘΗΝΑΙΩΝ	Πανελλήνια Ομοσπονδία Κοινωνικών Συνεταιρισμών Περιορισμένης Ευθύνης Π.Ο.Κοι.Σ.Π.Ε.	2171/Β/2022 ΛΗΞΗ 4/5/2026	ΣΩΜΑΤΕΙΟ	ΕΘΝΙΚΗ	ΠΡΩΤΟΒΑΘΜΙΑ
126	ΚΕΝΤΡΙΚΟΣ ΤΟΜΕΑΣ	ΑΘΗΝΑΙΩΝ	ΕΛΕΗΜΩΝ ΕΤΑΙΡΕΙΑ ΑΘΗΝΩΝ ΦΙΛΑΝΘΡΩΠΙΚΟ ΣΩΜΑΤΕΙΟ	ΦΕΚ 3253/Β/2022 ΛΗΞΗ 24/6/2026	ΣΩΜΑΤΕΙΟ	ΕΘΝΙΚΗ	ΔΕΥΤΕΡΟΒΑΘΜΙΑ
127	ΚΕΝΤΡΙΚΟΣ ΤΟΜΕΑΣ	ΑΘΗΝΑΙΩΝ	ΦΙΛΑΡΑΚΙΑ ΕΛΛΑΔΑΣ	5072/Β/2022 ΛΗΞΗ 28/9/2026	ΣΩΜΑΤΕΙΟ	ΕΘΝΙΚΗ	ΠΡΩΤΟΒΑΘΜΙΑ
128	ΚΕΝΤΡΙΚΟΣ ΤΟΜΕΑΣ	ΑΘΗΝΑΙΩΝ	ΑΝΘΡΩΠΙΝΑ ΔΙΚΑΙΩΜΑΤΑ 360 ΑΣΤΙΚΗ ΜΗ ΚΕΡΔΟΣΚΟΠΙΚΗ ΕΤΑΙΡΕΙΑ	4209/Β/2022 ΛΗΞΗ 08/08/2026	ΑΣΤΙΚΗ ΕΤΑΙΡΕΙΑ	ΕΘΝΙΚΗ	ΠΡΩΤΟΒΑΘΜΙΑ
129	ΚΕΝΤΡΙΚΟΣ ΤΟΜΕΑΣ	ΑΘΗΝΑΙΩΝ	ΙΔΡΥΜΑ ΕΥΣΤΑΘΙΑΣ ΙΩΑΝΝΟΥ ΚΩΣΤΟΠΟΥΛΟΥ	4262/Β/2022 ΛΗΞΗ 10/08/2026	ΙΔΡΥΜΑ	ΕΘΝΙΚΗ	ΠΡΩΤΟΒΑΘΜΙΑ



Με τη συγχρηματοδότηση της Ευρωπαϊκής Ένωσης



Περιφερειακό Πρόγραμμα «ΑΤΤΙΚΗ»



Πιστοποιημένοι Φορείς Κοινωνικής Φροντίδας Μη Κερδοσκοπικού Χαρακτήρα Όλων των Περιφερειακών Ενοτήτων Περιφέρειας Αττικής

Α/Α	Περιφερειακή Ενότητα	Δήμος	Επωνυμία Φορέα	ΦΕΚ Πιστοποίησης	Νομική Προσωπικότητα	Εμβέλεια Δράσης	Κατηγορία Κοινωνικής Φροντίδας
130	ΚΕΝΤΡΙΚΟΣ ΤΟΜΕΑΣ	ΖΩΓΡΑΦΟΥ	ΣΥΛΛΟΓΟΣ ΓΟΝΕΩΝ ΚΑΙ ΚΗΔΕΜΩΝΩΝ ΠΑΙΔΙΩΝ ΜΕ ΝΕΟΠΛΑΣΜΑΤΙΚΕΣ ΠΑΘΗΣΕΙΣ ΤΟΥ ΝΟΣΟΚΟΜΕΙΟΥ ΠΑΙΔΩΝ Η ΑΓΙΑ ΣΟΦΙΑ "Η ΠΙΣΤΗ"	1724/Β/2021 27/04/2025	ΣΩΜΑΤΕΙΟ	ΕΘΝΙΚΗ	ΠΡΩΤΟΒΑΘΜΙΑ
131	ΚΕΝΤΡΙΚΟΣ ΤΟΜΕΑΣ	ΑΘΗΝΑΙΩΝ	ΦΕΣΤΙΒΑΛ ΥΠΕΡΗΦΑΝΕΙΑΣ ΑΘΗΝΑΣ – ΑΘENS PRIDE (ΑΘΕΝΣ ΠΡΑΙΝΤ)	6605/Β/2022 ΛΗΞΗ 21/12/2026	ΑΣΤΙΚΗ ΕΤΑΙΡΕΙΑ	ΕΘΝΙΚΗ	ΠΡΩΤΟΒΑΘΜΙΑ
132	ΝΟΤΙΟΣ ΤΟΜΕΑΣ	ΜΟΣΧΑΤΟΥ-ΤΑΥΡΟΥ	ΜΕΤΑΔΡΑΣΗ-ΔΡΑΣΗ ΓΙΑ ΤΗ ΜΕΤΑΝΑΣΤΕΥΣΗ ΚΑΙ ΤΗΝ ΑΝΑΠΤΥΞΗ	3998/ΤΒ/4-11-2019/3998/ΤΒ/4.11.19(Α' Θμια) 5929/τΒ/31.12.20 (Β' και Γ' Θμια)	ΑΣΤΙΚΗ ΕΤΑΙΡΕΙΑ	ΕΘΝΙΚΗ	ΠΡΩΤΟΒΑΘΜΙΑ
133	ΝΟΤΙΟΣ ΤΟΜΕΑΣ	ΝΕΑΣ ΣΜΥΡΝΗΣ	ΣΥΛΛΟΓΟΣ ΓΙΑ ΤΟ ΠΑΙΔΙ ΚΑΙ ΤΗΝ ΟΙΚΟΓΕΝΕΙΑ "ΗΛΙΑΧΤΙΔΑ"	615/ΤΒ'/28-2-2017/ 2203/τΒ/26.5.2021(Α/ΒΑΘΜΙΑ), 543/ΤΒ/9.2.2022 (Β/ΒΑΘΜΙΑ)	ΣΩΜΑΤΕΙΟ	ΕΘΝΙΚΗ	ΠΡΩΤΟΒΑΘΜΙΑ
134	ΝΟΤΙΟΣ ΤΟΜΕΑΣ	ΜΟΣΧΑΤΟΥ-ΤΑΥΡΟΥ	ΠΑΝΕΛΛΗΝΙΟΣ ΣΥΝΔΕΣΜΟΣ ΠΑΡΑΠΛΗΓΚΩΝ ΚΑΙ ΚΙΝΗΤΙΚΑ ΑΝΑΠΗΡΩΝ	2786/τΒ' /30.6.2021	ΣΩΜΑΤΕΙΟ	ΕΘΝΙΚΗ	ΠΡΩΤΟΒΑΘΜΙΑ
135	ΝΟΤΙΟΣ ΤΟΜΕΑΣ	ΠΑΛΑΙΟΥ ΦΑΛΗΡΟΥ	ΠΑΝΕΛΛΗΝΙΟΣ ΣΥΛΛΟΓΟΣ ΠΡΟΣΑΡΜΟΣΜΕΝΩΝ ΔΡΑΣΤΗΡΙΟΤΗΤΩΝ "ΑΛΜΑ"	1914/τ.Β'/29-5-2019	ΣΩΜΑΤΕΙΟ	ΠΕΡΙΦΕΡΕΙΑΚΗ	ΠΡΩΤΟΒΑΘΜΙΑ ΔΕΥΤΕΡΟΒΑΘΜΙΑ



Με τη συγχρηματοδότηση της Ευρωπαϊκής Ένωσης



Περιφερειακό Πρόγραμμα «ΑΤΤΙΚΗ»



Πιστοποιημένοι Φορείς Κοινωνικής Φροντίδας Μη Κερδοσκοπικού Χαρακτήρα Όλων των Περιφερειακών Ενοτήτων Περιφέρειας Αττικής							
Α/Α	Περιφερειακή Ενότητα	Δήμος	Επωνυμία Φορέα	ΦΕΚ Πιστοποίησης	Νομική Προσωπικότητα	Εμβέλεια Δράσης	Κατηγορία Κοινωνικής Φροντίδας
136	ΝΟΤΙΟΣ ΤΟΜΕΑΣ	ΕΛΛΗΝΙΚΟΥ-ΑΡΓΥΡΟΥΠΟΛΗΣ	Φ.Σ. ΣΩΜΑΤΕΙΟ ΓΟΝΕΩΝ & ΚΗΔΕΜΟΝΩΝ & ΦΙΛΩΝ ΑμεΑ "ΕΡΜΗΣ"	3477/Β/24/05/2023	ΣΩΜΑΤΕΙΟ	ΠΕΡΙΦΕΡΕΙΑΚΗ	ΠΡΩΤΟΒΑΘΜΙΑ
137	ΝΟΤΙΟΣ ΤΟΜΕΑΣ	ΕΛΛΗΝΙΚΟΥ-ΑΡΓΥΡΟΥΠΟΛΗΣ	Φ.Σ Ο ΚΑΛΟΣ ΣΑΜΑΡΕΙΤΗΣ	5011/τΒ'/27.10.21	ΙΔΡΥΜΑ	ΠΕΡΙΦΕΡΕΙΑΚΗ	ΔΕΥΤΕΡΟΒΑΘΜΙΑ
138	ΝΟΤΙΟΣ ΤΟΜΕΑΣ	ΕΛΛΗΝΙΚΟΥ-ΑΡΓΥΡΟΥΠΟΛΗΣ	Φ.Σ. ΕΤΑΙΡΕΙΑ ΠΡΟΣΤΑΣΙΑΣ ΣΠΑΣΤΙΚΩΝ ΠΟΡΤΑ ΑΝΟΙΧΤΗ	2648/τ.Β'/1-7-2019	ΑΣΤΙΚΗ ΕΤΑΙΡΕΙΑ	ΠΕΡΙΦΕΡΕΙΑΚΗ	ΠΡΩΤΟΒΑΘΜΙΑ ΔΕΥΤΕΡΟΒΑΘΜΙΑ
139	ΝΟΤΙΟΣ ΤΟΜΕΑΣ	ΕΛΛΗΝΙΚΟΥ-ΑΡΓΥΡΟΥΠΟΛΗΣ	Φ.Σ. ΠΑΝΕΛΛΗΝΙΟΣ ΣΥΛΛΟΓΟΣ ΓΟΝΕΩΝ ΚΗΔΕΜΟΝΩΝ & ΦΙΛΩΝ ΑΤΟΜΩΝ ΜΕ ΠΡΟΒΛΗΜΑΤΑ ΟΡΑΣΗΣ & ΠΡΟΣΘΕΤΕΣ ΕΙΔΙΚΕΣ ΑΝΑΓΚΕΣ "ΑΜΥΜΩΝΗ"	937/ΤΒ'/6-4-20162341/ΤΒ'/16-06-2020	ΣΩΜΑΤΕΙΟ	ΠΕΡΙΦΕΡΕΙΑΚΗ	ΠΡΩΤΟΒΑΘΜΙΑ ΔΕΥΤΕΡΟΒΑΘΜΙΑ
140	ΝΟΤΙΟΣ ΤΟΜΕΑΣ	ΚΑΛΛΙΘΕΑΣ	ΠΡΟΤΥΠΟ ΕΘΝΙΚΟ ΝΗΠΙΟΤΡΟΦΕΙΟ (ΠΕΝ)	2219/τ.Β'/18-7-20165444/ΤΒ'/9-12-2020	ΙΔΡΥΜΑ	ΠΕΡΙΦΕΡΕΙΑΚΗ	ΠΡΩΤΟΒΑΘΜΙΑ ΔΕΥΤΕΡΟΒΑΘΜΙΑ
141	ΝΟΤΙΟΣ ΤΟΜΕΑΣ	ΚΑΛΛΙΘΕΑΣ	Φ.Σ. ΦΑΡΟΣ ΤΥΦΛΩΝ ΕΛΛΑΔΟΣ	3143/τ.Β'/31-7-2018 5716/ΤΒ/8.11.2022	ΣΩΜΑΤΕΙΟ	ΠΕΡΙΦΕΡΕΙΑΚΗ	ΠΡΩΤΟΒΑΘΜΙΑ
142	ΝΟΤΙΟΣ ΤΟΜΕΑΣ	ΜΟΣΧΑΤΟΥ-ΤΑΥΡΟΥ	ΠΕΙΡΑΙΚΗ ΕΝΩΣΗ ΓΟΝΕΩΝ ΚΑΙ ΚΗΔΕΜΟΝΩΝ ΚΑΙ ΦΙΛΩΝ ΑΜΕΑ - ΠΕΚ ΑΜΕΑ	1772/τ.Β'/18-5-2018 3253/τΒ'/24.6.2022	ΣΩΜΑΤΕΙΟ	ΤΟΠΙΚΗ	ΠΡΩΤΟΒΑΘΜΙΑ ΔΕΥΤΕΡΟΒΑΘΜΙΑ



Με τη συγχρηματοδότηση της Ευρωπαϊκής Ένωσης







Πιστοποιημένοι Φορείς Κοινωνικής Φροντίδας Μη Κερδοσκοπικού Χαρακτήρα Όλων των Περιφερειακών Ενοτήτων Περιφέρειας Αττικής							
Α/Α	Περιφερειακή Ενότητα	Δήμος	Επωνυμία Φορέα	ΦΕΚ Πιστοποίησης	Νομική Προσωπικότητα	Εμβέλεια Δράσης	Κατηγορία Κοινωνικής Φροντίδας
143	ΝΟΤΙΟΣ ΤΟΜΕΑΣ	ΑΓ.ΔΗΜΗΤΡΙΟΣ	ΜΟΝΑΔΑ ΨΥΧΙΚΗΣ ΥΓΕΙΑΣ ΑΝΟΔΟΣ "ΑΝΟΔΟΣ"	1357/ΤΒ'/3-7-2015 4945/τβ/31-12-2019	ΝΠΙΔ	ΕΘΝΙΚΗ	ΠΡΩΤΟΒΑΘΜΙΑ ΔΕΥΤΕΡΟΒΑΘΜΙΑ
144	ΠΕΙΡΑΙΩΣ ΝΗΣΩΝ	ΝΙΚΑΙΑΣ-ΑΓΙΟΥ ΙΩΑΝΝΗ ΡΕΝΤΗ	ΠΑΝΕΛΛΗΝΙΟΣ ΣΥΛΛΟΓΟΣ ΠΡΟΛΗΨΗΣ, ΕΝΗΜΕΡΩΣΗΣ ΚΑΙ ΣΥΜΠΑΡΑΣΤΑΣΗΣ ΓΟΝΕΩΝ ΚΑΙ ΚΗΔΕΜΟΝΩΝ ΑΤΟΜΩΝ ΜΕ ΕΙΔΙΚΕΣ ΑΝΑΓΚΕΣ (ΑΠΟ ΕΓΚΕΦΑΛΙΚΗ ΠΑΡΑΛΥΣΗ, ΝΟΗΤΙΚΗ ΥΣΤΕΡΗΣΗ, ΥΔΡΟΚΕΦΑΛΙΑ-ΜΙΚΡΟΚΕΦΑΛΙΑ ΚΑΙ ΣΥΝΔΡΟΜΟ DOWN " Η ΦΡΟΝΤΙΔΑ"	ΦΕΚ 3614/τβ' / 12-10-2017-6963/τβ'/30-12-2022 (ΛΗΓΕΙ 30-12-2026)	ΣΩΜΑΤΕΙΟ	ΕΘΝΙΚΗ	ΠΡΩΤΟΒΑΘΜΙΑ
145	ΠΕΙΡΑΙΩΣ ΝΗΣΩΝ	ΝΙΚΑΙΑΣ-ΑΓΙΟΥ ΙΩΑΝΝΗ ΡΕΝΤΗ	ΟΜΙΛΟΣ ΓΙΑ ΤΗΝ "UNESCO" ΠΕΙΡΑΙΩΣ ΚΑΙ ΝΗΣΩΝ	1019/ 21-03-2018, 4255/τβ'/10-08-2022 (ΛΗΓΕΙ 10-08-2026)	ΣΩΜΑΤΕΙΟ - ΣΥΛΛΟΓΟΣ	ΤΟΠΙΚΗ- ΠΕΡΙΦΕΡΕΙΑΚΗ	ΠΡΩΤΟΒΑΘΜΙΑ
146	ΠΕΙΡΑΙΩΣ ΝΗΣΩΝ	ΠΕΙΡΑΙΑ	"ΤΟ ΤΖΑΜΠΟΛ ΤΗΣ ΑΓΑΠΗΣ"-JUMB BALL OF LOVE	543/τβ'/09-02-2022 (ΛΗΓΕΙ 09-02-2026)	ΑΣΤΙΚΗ ΕΤΑΙΡΕΙΑ	ΕΘΝΙΚΗ	ΠΡΩΤΟΒΑΘΜΙΑ
147	ΠΕΙΡΑΙΩΣ ΝΗΣΩΝ	ΠΕΙΡΑΙΑ	ΚΟΙΝΩΦΕΛΗΣ ΔΗΜΟΤΙΚΗ ΕΠΙΧΕΙΡΗΣΗ ΠΕΙΡΑΙΑ-ΚΟ.Δ.Ε.Π-SOCIAL UTILITY COMPANY OF THE MUNICIPALITY OF PIRAEUS	1244/14-06-2011/1560/02-06-2016/1357/τβ'/23-03-2022 (ΛΗΓΕΙ 23-03-2026)	ΔΗΜΟΤΙΚΗ ΕΠΙΧΕΙΡΗΣΗ	ΣΤΟ ΠΛΑΙΣΙΟ ΤΟΥ ΔΗΜΟΥ-ΤΟΠΙΚΗ	ΠΡΩΤΟΒΑΘΜΙΑ,ΔΕΥΤΕΡΟΒΑΘΜΙΑ,ΤΡΙΤΟΒΑΘΜΙΑ



Με τη συγχρηματοδότηση της Ευρωπαϊκής Ένωσης



Περιφερειακό Πρόγραμμα «ΑΤΤΙΚΗ»



Πιστοποιημένοι Φορείς Κοινωνικής Φροντίδας Μη Κερδοσκοπικού Χαρακτήρα Όλων των Περιφερειακών Ενοτήτων Περιφέρειας Αττικής							
Α/Α	Περιφερειακή Ενότητα	Δήμος	Επωνυμία Φορέα	ΦΕΚ Πιστοποίησης	Νομική Προσωπικότητα	Εμβέλεια Δράσης	Κατηγορία Κοινωνικής Φροντίδας
148	ΠΕΙΡΑΙΩΣ ΝΗΣΩΝ	ΠΕΙΡΑΙΑ	ΑΣΥΛΟΝ ΠΕΝΗΤΩΝ Β.ΑΘΑΝΑΣΙΟΥ ΠΡΩΘΙΕΡΕΩΣ- "ΓΗΡΟΚΟΜΕΙΟΝ ΠΕΙΡΑΙΩΣ"	141/τβ'/21-01-2021 (ΛΗΓΕΙ 21-01-2025)	ΙΔΡΥΜΑ	ΣΤΟ ΠΛΑΙΣΙΟ ΤΟΥ ΔΗΜΟΥ-ΤΟΠΙΚΗ	ΠΡΩΤΟΒΑΘΜΙΑ/ΔΕΥΤΕΡΟΒΑΘΜΙΑ/ΤΡΙΤΟΒΑΘΜΙΑ
149	ΠΕΙΡΑΙΩΣ ΝΗΣΩΝ	ΠΕΙΡΑΙΑ	"ΑΓΚΑΛΙΑ ΖΩ"-ΟΜΙΛΟΣ ΕΘΕΛΟΝΤΩΝ ΚΑΤΑ ΤΟΥ ΚΑΡΚΙΝΟΥ	4943/τβ'/06/11/2018/6963/τβ'/30-12-2022 (ΛΗΓΕΙ 30-12-2026)	ΣΩΜΑΤΕΙΟ - ΣΥΛΛΟΓΟΣ	ΤΟΠΙΚΗ-ΠΕΡΙΦΕΡΕΙΑΚΗ-ΕΘΝΙΚΗ-ΔΙΕΘΝΗΣ	ΠΡΩΤΟΒΑΘΜΙΑ
150	ΠΕΙΡΑΙΩΣ ΝΗΣΩΝ	ΠΕΙΡΑΙΑ	"HOME START ΕΛΛΑΣ"- ΈΝΑΣ ΦΙΛΟΣ ΓΙΑ ΓΟΝΕΙΣ ΜΕ ΜΙΚΡΑ ΠΑΙΔΙΑ	3282/τβ'/26-07-2021 (ΛΗΓΕΙ 26-07-2025)	ΑΣΤΙΚΗ ΕΤΑΙΡΕΙΑ	ΤΟΠΙΚΗ-ΕΘΝΙΚΗ	ΠΡΩΤΟΒΑΘΜΙΑ
151	ΠΕΙΡΑΙΩΣ ΝΗΣΩΝ	ΣΑΛΑΜΙΝΑΣ	ΣΥΛΛΟΓΟΣ ΓΟΝΕΩΝ ΚΑΙ ΦΙΛΩΝ ΑΤΟΜΩΝ ΜΕ ΕΙΔΙΚΕΣ ΑΝΑΓΚΕΣ "Ο ΑΓΙΟΣ ΣΥΜΕΩΝ"	2167/τβ'/07-07-2019 (ΛΗΓΕΙ 07-07-2023)	ΣΩΜΑΤΕΙΟ - ΣΥΛΛΟΓΟΣ	ΤΟΠΙΚΗ-ΠΕΡΙΦΕΡΕΙΑΚΗ	ΠΡΩΤΟΒΑΘΜΙΑ/ΔΕΥΤΕΡΟΒΑΘΜΙΑ
152	ΚΕΝΤΡΙΚΟΣ ΤΟΜΕΑΣ	ΑΘΗΝΑΙΩΝ	ΕΝΩΣΗ ΑΣΘΕΝΩΝ ΕΛΛΑΔΟΣ	1123/Β/2023 ΛΗΞΗ 28/02/2027	ΣΩΜΑΤΕΙΟ	ΕΘΝΙΚΗ	ΠΡΩΤΟΒΑΘΜΙΑ
153	ΚΕΝΤΡΙΚΟΣ ΤΟΜΕΑΣ	ΑΘΗΝΑΙΩΝ	ΕΛΛΗΝΙΚΗ ΟΜΟΣΠΟΝΔΙΑ ΣΥΛΛΟΓΩΝ ΣΠΑΝΙΩΝ ΝΟΣΗΜΑΤΩΝ ΠΑΘΗΣΕΩΝ	2113/Β/2023 ΛΗΞΗ 31/03/2027	ΟΜΟΣΠΟΝΔΙΑ	ΕΘΝΙΚΗ	ΠΡΩΤΟΒΑΘΜΙΑ
154	ΚΕΝΤΡΙΚΟΣ ΤΟΜΕΑΣ	ΑΘΗΝΑΙΩΝ	ΘΕΤΙΚΗ ΦΩΝΗ	2650/Β/2023	ΣΩΜΑΤΕΙΟ	ΕΘΝΙΚΗ	ΠΡΩΤΟΒΑΘΜΙΑ
155	ΚΕΝΤΡΙΚΟΣ ΤΟΜΕΑΣ	ΑΘΗΝΑΙΩΝ	ΑΠΟΣΤΟΛΗ	7145/2023 ΛΗΞΗ 7145/20-12-2027	ΣΩΜΑΤΕΙΟ	ΕΘΝΙΚΗ ΔΙΕΘΝΗΣ	ΠΡΩΤΟΒΑΘΜΙΑ ΔΕΥΤΕΡΟΒΑΘΜΙΑ
156	ΚΕΝΤΡΙΚΟΣ ΤΟΜΕΑΣ	ΑΘΗΝΑΙΩΝ	ΚΟΙΝΩΝΙΑ ΙΣΩΝ ΕΥΚΑΙΡΙΩΝ	3477/2023 ΛΗΞΗ 24-05-2027	ΣΩΜΑΤΕΙΟ	ΕΘΝΙΚΗ	ΠΡΩΤΟΒΑΘΜΙΑ



Με τη συγχρηματοδότηση της Ευρωπαϊκής Ένωσης



Περιφερειακό Πρόγραμμα «ΑΤΤΙΚΗ»



Πιστοποιημένοι Φορείς Κοινωνικής Φροντίδας Μη Κερδοσκοπικού Χαρακτήρα Όλων των Περιφερειακών Ενοτήτων Περιφέρειας Αττικής							
Α/Α	Περιφερειακή Ενότητα	Δήμος	Επωνυμία Φορέα	ΦΕΚ Πιστοποίησης	Νομική Προσωπικότητα	Εμβέλεια Δράσης	Κατηγορία Κοινωνικής Φροντίδας
157	ΚΕΝΤΡΙΚΟΣ ΤΟΜΕΑΣ	ΑΘΗΝΑΙΩΝ	ΣΥΛΛΟΓΟΣ ΕΘΕΛΟΝΤΩΝ ΚΟΙΝΩΝΙΚΗΣ ΚΑΙ ΣΥΝΑΙΣΘΗΜΑΤΙΚΗΣ ΣΤΗΡΙΞΗΣ ΑΝΘΡΩΠΩΝ ΜΕ ΚΑΡΚΙΝΟ ΚΑΙ ΤΩΝ ΟΙΚΟΓΕΝΕΙΩΝ ΤΟΥΣ	2345/19-04-2024	ΣΥΛΛΟΓΟΣ	ΕΘΝΙΚΗ	ΠΡΩΤΟΒΑΘΜΙΑ
158	ΚΕΝΤΡΙΚΟΣ ΤΟΜΕΑΣ	ΑΘΗΝΑΙΩΝ	ΚΕΝΤΡΟ ΓΕΡΟΝΤΟΛΟΓΙΑΣ & ΠΡΟΝΟΙΑΚΗΣ ΥΠΟΣΤΗΡΙΞΕΩΣ ΤΗΣ ΙΕΡΑΣ ΑΡΧΙΕΠΙΣΚΟΠΗΣ ΑΘΗΝΩΝ - ΑΓΙΟΣ ΠΟΡΦΥΡΙΟΣ - ΕΚΚΛΗΣΙΑΣΤΙΚΟ ΙΔΡΥΜΑ	912/β/2023 ΛΗΞΗ 20/02/2027	ΙΔΡΥΜΑ	ΠΕΡΙΦΕΡΕΙΑΚΗ	ΔΕΥΤΕΡΟΒΑΘΜΙΑ
159	ΚΕΝΤΡΙΚΟΣ ΤΟΜΕΑΣ	ΑΘΗΝΑΙΩΝ	ΗUMANLINKS ΑΝΘΡΩΠΙΝΟΙ ΣΥΝΔΕΣΜΟΙ	2113/β/2023 ΛΗΞΗ 31/03/2027	ΑΣΤΙΚΗ ΕΤΑΙΡΕΙΑ	ΠΕΡΙΦΕΡΕΙΑΚΗ	ΠΡΩΤΟΒΑΘΜΙΑ

Πηγή: Ιδία Επεξεργασία



Με τη συγχρηματοδότηση της Ευρωπαϊκής Ένωσης



Περιφερειακό Πρόγραμμα «ΑΤΤΙΚΗ»

Παράρτημα ΙΙΙ : Γνώμη του οικείου Περιφερειακού Συμβουλίου



## Παράρτημα IV: Συγχρηματοδοτούμενες πράξεις

**Πίνακας 12 :Κέντρα Κοινότητας**

ΚΩΔΙΚΟΣ ΠΡΑΞΗΣ	ΤΙΤΛΟΣ ΠΡΑΞΗΣ	ΚΩΔΙΚΟΣ ΑΞΟΝΑ	ΤΑΜΕΙΟ	ΚΩΔΙΚΟΣ ΠΡΟΣΚΛΗΣΗΣ	ΚΩΔ. ΔΙΚΑΙΟΥΧΟΥ ΦΟΡΕΑ (ΚΥΡΙΟΥ)	ΔΙΚΑΙΟΥΧΟΣ ΦΟΡΕΑΣ (ΚΥΡΙΟΣ)	Π/Υ
5002310	ΚΕΝΤΡΟ ΚΟΙΝΟΤΗΤΑΣ ΔΗΜΟΥ ΝΕΑΣ ΣΜΥΡΝΗΣ	09	ΕΚΤ	ΑΤΤ025	40105030	ΔΗΜΟΣ ΝΕΑΣ ΣΜΥΡΝΗΣ	534.278,66
5002413	ΚΕΝΤΡΟ ΚΟΙΝΟΤΗΤΑΣ ΔΗΜΟΥ ΜΑΡΑΘΩΝΟΣ	09	ΕΚΤ	ΑΤΤ025	40105257	ΔΗΜΟΣ ΜΑΡΑΘΩΝΟΣ	365.720,65
5002669	ΚΕΝΤΡΟ ΚΟΙΝΟΤΗΤΑΣ ΔΗΜΟΥ ΠΕΡΙΣΤΕΡΙΟΥ	09	ΕΚΤ	ΑΤΤ025	40105036	ΔΗΜΟΣ ΠΕΡΙΣΤΕΡΙΟΥ ΝΟΜΟΥ ΑΤΤΙΚΗΣ	694.592,40
5001876	ΚΕΝΤΡΟ ΚΟΙΝΟΤΗΤΑΣ ΔΗΜΟΥ ΝΙΚΑΙΑΣ ΑΓΙ ΡΕΝΤΗ	09	ΕΚΤ	ΑΤΤ025	40105269	ΔΗΜΟΣ ΝΙΚΑΙΑΣ - ΑΓΙΟΥ ΙΩΑΝΝΗ ΡΕΝΤΗ	715.185,87
5002323	ΔΙΕΥΡΥΜΕΝΟ ΚΕΝΤΡΟ ΚΟΙΝΟΤΗΤΑΣ ΔΗΜΟΥ ΑΧΑΡΝΩΝ ΚΕΝΤΡΙΚΗ ΔΟΜΗ ΚΑΙ ΠΑΡΑΡΤΗΜΑ ΡΟΜΑ	09	ΕΚΤ	ΑΤΤ025	40105253	ΔΗΜΟΣ ΑΧΑΡΝΩΝ	1.135.122,21
5002499	ΚΕΝΤΡΟ ΚΟΙΝΟΤΗΤΑΣ ΔΗΜΟΥ ΑΓΙΑΣ ΒΑΡΒΑΡΑΣ ΚΕΝΤΡΙΚΗ ΔΟΜΗ ΠΑΡΑΡΤΗΜΑ ΡΟΜΑ	09	ΕΚΤ	ΑΤΤ025	40105001	ΔΗΜΟΣ ΑΓΙΑΣ ΒΑΡΒΑΡΑΣ ΝΟΜΟΥ ΑΤΤΙΚΗΣ	832.598,00
5001738	ΚΕΝΤΡΟ ΚΟΙΝΟΤΗΤΑΣ ΔΗΜΟΥ ΚΟΡΥΔΑΛΛΟΥ	09	ΕΚΤ	ΑΤΤ025	40105081	ΔΗΜΟΣ ΚΟΡΥΔΑΛΛΟΥ	458.499,84
5001850	ΚΕΝΤΡΟ ΚΟΙΝΟΤΗΤΑΣ ΔΗΜΟΥ ΑΙΓΑΛΕΩ	09	ΕΚΤ	ΑΤΤ025	40105006	ΔΗΜΟΣ ΑΙΓΑΛΕΩ ΝΟΜΟΥ ΑΤΤΙΚΗΣ	596.160,00
5001980	ΚΕΝΤΡΟ ΚΟΙΝΟΤΗΤΑΣ ΔΗΜΟΥ ΑΓΙΟΥ ΔΗΜΗΤΡΙΟΥ	09	ΕΚΤ	ΑΤΤ025	40105003	ΔΗΜΟΣ ΑΓΙΟΥ ΔΗΜΗΤΡΙΟΥ ΝΟΜΟΥ ΑΤΤΙΚΗΣ	566.566,68
5002489	ΔΙΕΥΡΥΜΕΝΟ ΚΕΝΤΡΟ ΚΟΙΝΟΤΗΤΑΣ ΚΕΝΤΡΙΚΗ ΔΟΜΗ ΠΑΡΑΡΤΗΜΑ ΡΟΜΑ ΔΗΜΟΥ ΚΕΡΑΤΣΙΝΙΟΥΔΡΑΠΕΤΣΩΝΑΣ	09	ΕΚΤ	ΑΤΤ025	40105268	ΔΗΜΟΣ ΚΕΡΑΤΣΙΝΙΟΥ - ΔΡΑΠΕΤΣΩΝΑΣ	1.097.760,85
5002619	ΔΙΕΥΡΥΜΕΝΟ ΚΕΝΤΡΟ ΚΟΙΝΟΤΗΤΑΣ ΚΕΝΤΡΙΚΗ ΔΟΜΗ ΚΑΙ ΠΑΡΑΡΤΗΜΑ ΡΟΜΑ ΔΗΜΟΥ ΣΠΑΤΩΝ ΑΡΤΕΜΙΔΟΣ	09	ΕΚΤ	ΑΤΤ025	40105262	ΔΗΜΟΣ ΣΠΑΤΩΝ - ΑΡΤΕΜΙΔΟΣ	933.249,00
5002708	ΚΕΝΤΡΟ ΚΟΙΝΟΤΗΤΑΣ ΔΗΜΟΥ ΒΑΡΗΣΒΟΥΛΑΣΒΟΥΛΙΑΓΜΕΝΗΣ	09	ΕΚΤ	ΑΤΤ025	40105254	ΔΗΜΟΣ ΒΑΡΗΣ - ΒΟΥΛΑΣ - ΒΟΥΛΙΑΓΜΕΝΗΣ	505.292,76
5002024	ΔΙΕΥΡΥΜΕΝΟ ΚΕΝΤΡΟ ΚΟΙΝΟΤΗΤΑΣ ΔΗΜΟΥ ΙΛΙΟΥ ΚΕΝΤΡΙΚΗ ΔΟΜΗ ΠΑΡΑΡΤΗΜΑ ΡΟΜΑ	09	ΕΚΤ	ΑΤΤ025	40105019	ΔΗΜΟΣ ΙΛΙΟΥ	1.275.315,44
5002039	ΔΙΕΥΡΥΜΕΝΟ ΚΕΝΤΡΟ ΚΟΙΝΟΤΗΤΑΣ ΜΕ ΠΑΡΑΡΤΗΜΑ ΚΕΝΤΡΟΥ ΕΝΤΑΣΗΣ ΜΕΤΑΝΑΣΤΩΝ ΣΤΟ ΔΗΜΟ	09	ΕΚΤ	ΑΤΤ025	40105021	ΔΗΜΟΣ ΚΑΛΛΙΘΕΑΣ ΝΟΜΟΥ ΑΤΤΙΚΗΣ	1.310.594,00



Με τη συγχρηματοδότηση της Ευρωπαϊκής Ένωσης





ΠΕΡΙΦΕΡΕΙΑΚΟ  
ΠΑΡΑΤΗΡΗΤΗΡΙΟ  
ΚΟΙΝΩΝΙΚΗΣ  
ΕΝΤΑΞΗΣ ΑΤΤΙΚΗΣ



ΚΩΔΙΚΟΣ ΠΡΑΞΗΣ	ΤΙΤΛΟΣ ΠΡΑΞΗΣ	ΚΩΔΙΚΟΣ ΑΞΟΝΑ	ΤΑΜΕΙΟ	ΚΩΔΙΚΟΣ ΠΡΟΣΚΛΗΣΗΣ	ΚΩΔ. ΔΙΚΑΙΟΥΧΟΥ ΦΟΡΕΑ (ΚΥΡΙΟΥ)	ΔΙΚΑΙΟΥΧΟΣ ΦΟΡΕΑΣ (ΚΥΡΙΟΣ)	Π/Υ
	ΚΑΛΛΙΘΕΑΣ						
5002379	ΚΕΝΤΡΟ ΚΟΙΝΟΤΗΤΑΣ ΔΗΜΟΥ ΠΕΝΤΕΛΗΣ	09	ΕΚΤ	ΑΤΤ025	40105248	ΔΗΜΟΣ ΠΕΝΤΕΛΗΣ	344.166,91
5002549	ΚΕΝΤΡΟ ΚΟΙΝΟΤΗΤΑΣ ΔΗΜΟΥ ΕΛΕΥΣΙΝΑΣ	09	ΕΚΤ	ΑΤΤ025	40105264	ΔΗΜΟΣ ΕΛΕΥΣΙΝΑΣ	339.296,53
5002558	ΚΕΝΤΡΟ ΚΟΙΝΟΤΗΤΑΣ ΔΗΜΟΥ ΔΙΟΝΥΣΟΥ	09	ΕΚΤ	ΑΤΤ025	40105255	ΔΗΜΟΣ ΔΙΟΝΥΣΟΥ	431.775,90
5002576	ΚΕΝΤΡΟ ΚΟΙΝΟΤΗΤΑΣ ΣΤΟ ΔΗΜΟ ΠΕΡΑΜΑΤΟΣ	09	ΕΚΤ	ΑΤΤ025	40105086	ΔΗΜΟΣ ΠΕΡΑΜΑΤΟΣ ΝΟΜΟΥ ΑΤΤΙΚΗΣ	218.656,64
5002224	ΚΕΝΤΡΟ ΚΟΙΝΟΤΗΤΑΣ ΔΗΜΟΥ ΑΓΙΩΝ ΑΝΑΡΓΥΡΩΝ ΚΑΜΑΤΕΡΟΥ	09	ΕΚΤ	ΑΤΤ025	40105250	ΔΗΜΟΣ ΑΓΙΩΝ ΑΝΑΡΓΥΡΩΝ - ΚΑΜΑΤΕΡΟΥ	480.600,00
5001843	ΚΕΝΤΡΟ ΚΟΙΝΟΤΗΤΑΣ ΔΗΜΟΥ ΠΕΤΡΟΥΠΟΛΗΣ	09	ΕΚΤ	ΑΤΤ025	40105037	ΔΗΜΟΣ ΠΕΤΡΟΥΠΟΛΕΩΣ ΝΟΜΟΥ ΑΤΤΙΚΗΣ	475.652,52
5002111	ΔΙΕΥΡΥΜΕΝΟ ΚΕΝΤΡΟ ΚΟΙΝΟΤΗΤΑΣ ΚΕΝΤΡΙΚΗ ΔΟΜΗ ΚΑΙ ΠΑΡΑΡΤΗΜΑ ΡΟΜΑ ΔΗΜΟΥ ΦΥΛΗΣ	09	ΕΚΤ	ΑΤΤ025	40105267	ΔΗΜΟΣ ΦΥΛΗΣ	1.212.989,29
5002159	ΚΕΝΤΡΟ ΚΟΙΝΟΤΗΤΑΣ ΔΗΜΟΥ ΓΑΛΑΤΣΙΟΥ	09	ΕΚΤ	ΑΤΤ025	40105012	ΔΗΜΟΣ ΓΑΛΑΤΣΙΟΥ ΝΟΜΟΥ ΑΤΤΙΚΗΣ	462.360,00
5002594	ΚΕΝΤΡΟ ΚΟΙΝΟΤΗΤΑΣ ΔΗΜΟΥ ΑΣΠΡΟΠΥΡΓΟΥ	09	ΕΚΤ	ΑΤΤ025	40105067	ΔΗΜΟΣ ΑΣΠΡΟΠΥΡΓΟΥ ΝΟΜΟΥ ΑΤΤΙΚΗΣ	317.307,17
5002628	ΚΕΝΤΡΟ ΚΟΙΝΟΤΗΤΑΣ ΔΗΜΟΥ ΚΗΦΙΣΙΑΣ	09	ΕΚΤ	ΑΤΤ025	40105245	ΔΗΜΟΣ ΚΗΦΙΣΙΑΣ	627.224,26
5002394	ΚΕΝΤΡΟ ΚΟΙΝΟΤΗΤΑΣ ΔΗΜΟΥ ΧΑΛΑΝΔΡΙΟΥ	09	ΕΚΤ	ΑΤΤ025	40105043	ΔΗΜΟΣ ΧΑΛΑΝΔΡΙΟΥ ΝΟΜΟΥ ΑΤΤΙΚΗΣ	1.273.723,54
5002586	ΚΕΝΤΡΟ ΚΟΙΝΟΤΗΤΑΣ ΔΗΜΟΥ ΛΥΚΟΒΡΥΣΗΣ ΠΕΥΚΗΣ	09	ΕΚΤ	ΑΤΤ025	40105246	ΔΗΜΟΣ ΛΥΚΟΒΡΥΣΗΣ - ΠΕΥΚΗΣ	346.208,24
5002601	ΚΕΝΤΡΟ ΚΟΙΝΟΤΗΤΑΣ ΔΗΜΟΥ ΠΑΛΛΗΝΗΣ	09	ΕΚΤ	ΑΤΤ025	40105259	ΔΗΜΟΣ ΠΑΛΛΗΝΗΣ	432.774,00
5002573	ΚΕΝΤΡΟ ΚΟΙΝΟΤΗΤΑΣ ΔΗΜΟΥ ΩΡΩΠΟΥ	09	ΕΚΤ	ΑΤΤ025	40105263	ΔΗΜΟΣ ΩΡΩΠΟΥ	360.707,27
5002607	ΔΙΕΥΡΥΜΕΝΟ ΚΕΝΤΡΟ ΚΟΙΝΟΤΗΤΑΣ ΔΗΜΟΥ ΠΕΙΡΑΙΑ ΚΕΝΤΡΙΚΗ ΔΟΜΗ ΚΑΙ ΠΑΡΑΡΤΗΜΑ ΚΕΜ	09	ΕΚΤ	ΑΤΤ025	40105085	ΔΗΜΟΣ ΠΕΙΡΑΙΩΣ	1.188.549,60
5002698	ΚΕΝΤΡΟ ΚΟΙΝΟΤΗΤΑΣ ΔΗΜΟΥ ΑΙΓΙΝΑΣ	09	ΕΚΤ	ΑΤΤ025	40105077	ΔΗΜΟΣ ΑΙΓΙΝΑΣ ΝΟΜΟΥ ΑΤΤΙΚΗΣ	210.347,38
5002494	Σύσταση και λειτουργία Κέντρου Κοινότητας Δήμου Καισαριανής	09	ΕΚΤ	ΑΤΤ025	40105020	ΔΗΜΟΣ ΚΑΙΣΑΡΙΑΝΗΣ ΝΟΜΟΥ ΑΤΤΙΚΗΣ	273.240,00



Με τη συγχρηματοδότηση της Ευρωπαϊκής Ένωσης





ΠΕΡΙΦΕΡΕΙΑΚΟ  
ΤΑΜΕΙΟ  
ΑΝΑΠΤΥΞΗΣ  
ΑΤΤΙΚΗΣ



ΠΕΡΙΦΕΡΕΙΑΚΟ  
ΠΑΡΑΤΗΡΗΤΗΡΙΟ  
ΚΟΙΝΩΝΙΚΗΣ  
ΕΝΤΑΣΗΣ ΑΤΤΙΚΗΣ



ΚΩΔΙΚΟΣ ΠΡΑΞΗΣ	ΤΙΤΛΟΣ ΠΡΑΞΗΣ	ΚΩΔΙΚΟΣ ΑΞΟΝΑ	ΤΑΜΕΙΟ	ΚΩΔΙΚΟΣ ΠΡΟΣΚΛΗΣΗΣ	ΚΩΔ. ΔΙΚΑΙΟΥΧΟΥ ΦΟΡΕΑ (ΚΥΡΙΟΥ)	ΔΙΚΑΙΟΥΧΟΣ ΦΟΡΕΑΣ (ΚΥΡΙΟΣ)	Π/Υ
5002538	Κέντρο Κοινότητας Δήμου Γλυφάδας	09	ΕΚΤ	ΑΤΤ025	40105013	ΔΗΜΟΣ ΓΛΥΦΑΔΑΣ ΝΟΜΟΥ ΑΤΤΙΚΗΣ	565.545,43
5002578	Κέντρο Κοινότητας Δήμου Ζωγράφου	09	ΕΚΤ	ΑΤΤ025	40105016	ΔΗΜΟΣ ΖΩΓΡΑΦΟΥ ΝΟΜΟΥ ΑΤΤΙΚΗΣ	575.628,88
5131910	ΙΔΡΥΣΗ ΚΑΙ ΛΕΙΤΟΥΡΓΙΑ ΚΕΝΤΡΟΥ ΚΟΙΝΟΤΗΤΑΣ ΣΤΟ ΔΗΜΟ ΜΑΡΚΟΠΟΥΛΟΥ ΜΕΣΟΓΑΙΑΣ	09	ΕΚΤ	ΑΤΤ135	40105060	ΔΗΜΟΣ ΜΑΡΚΟΠΟΥΛΟΥ ΜΕΣΟΓΑΙΑΣ ΝΟΜΟΥ ΑΤΤΙΚΗΣ	74.880,00
5001891	ΔΙΕΡΥΜΕΝΑ ΚΕΝΤΡΑ ΚΟΙΝΟΤΗΤΑΣ ΔΗΜΟΥ ΑΘΗΝΑΙΩΝ 2 ΚΕΝΤΡΙΚΕΣ ΔΟΜΕΣ 2 ΠΑΡΑΡΤΗΜΑΤΑ ΚΕΜ ΚΑΙ 1 ΠΑΡΑΡΤΗΜΑ ΡΟΜΑ	09	ΕΚΤ	ΑΤΤ025	40105005	ΔΗΜΟΣ ΑΘΗΝΑΙΩΝ	3.739.821,02
5002017	Κέντρο Κοινότητας Δήμου ΠαπάγουΧολαργού	09	ΕΚΤ	ΑΤΤ025	40105247	ΔΗΜΟΣ ΠΑΠΑΓΟΥ - ΧΟΛΑΡΓΟΥ	539.700,00
5002233	Κέντρο Κοινότητας Δήμου Αγίας Παρασκευής	09	ΕΚΤ	ΑΤΤ025	40105002	ΔΗΜΟΣ ΑΓΙΑΣ ΠΑΡΑΣΚΕΥΗΣ ΝΟΜΟΥ ΑΤΤΙΚΗΣ	416.556,00
5002299	Κέντρο Κοινότητας Δήμου Αλίμου	09	ΕΚΤ	ΑΤΤ025	40105007	ΔΗΜΟΣ ΑΛΙΜΟΥ ΝΟΜΟΥ ΑΤΤΙΚΗΣ	345.600,00
5002522	Κέντρο Κοινότητας Δήμου Μεταμόρφωσης	09	ΕΚΤ	ΑΤΤ025	40105026	ΔΗΜΟΣ ΜΕΤΑΜΟΡΦΩΣΕΩΣ ΝΟΜΟΥ ΑΤΤΙΚΗΣ	298.740,00
5038218	ΙΔΡΥΣΗ ΚΑΙ ΛΕΙΤΟΥΡΓΙΑ ΚΕΝΤΡΟΥ ΚΟΙΝΟΤΗΤΑΣ ΔΗΜΟΥ ΡΑΦΗΝΑΣ ΠΙΚΕΡΜΙΟΥ	09	ΕΚΤ	ΑΤΤ086	40105260	ΔΗΜΟΣ ΡΑΦΗΝΑΣ - ΠΙΚΕΡΜΙΟΥ	224.640,00
5002171	Κέντρο Κοινότητας Δήμου Νέας Ιωνίας	09	ΕΚΤ	ΑΤΤ025	40105029	ΔΗΜΟΣ ΝΕΑΣ ΙΩΝΙΑΣ ΝΟΜΟΥ ΑΤΤΙΚΗΣ	479.548,10
5002209	Κέντρο Κοινότητας Δήμου Φιλαδέλφειας Χαλκηδόνος	09	ΕΚΤ	ΑΤΤ025	40105244	ΔΗΜΟΣ Ν. ΦΙΛΑΔΕΛΦΕΙΑΣ – Ν. ΧΑΛΚΗΔΟΝΑΣ	350.127,24
5002288	Κέντρο Κοινότητας Δήμου Βύρωνα	09	ΕΚΤ	ΑΤΤ025	40105011	ΔΗΜΟΣ ΒΥΡΩΝΟΣ ΝΟΜΟΥ ΑΤΤΙΚΗΣ	451.680,00
5002406	Κέντρο Κοινότητας Δήμου Λαυρεωτικής	09	ΕΚΤ	ΑΤΤ025	40105256	ΔΗΜΟΣ ΛΑΥΡΕΩΤΙΚΗΣ	219.382,80
5002626	Κέντρο Κοινότητας Δήμου Βριλησσιών	09	ΕΚΤ	ΑΤΤ025	40105010	ΔΗΜΟΣ ΒΡΙΛΗΣΣΙΩΝ	277.766,40
5002642	Κέντρο Κοινότητας Δήμου Σαρωνικού	09	ΕΚΤ	ΑΤΤ025	40105261	ΔΗΜΟΣ ΣΑΡΩΝΙΚΟΥ ΝΟΜΟΥ ΑΤΤΙΚΗΣ	272.020,08



Με τη συγχρηματοδότηση της Ευρωπαϊκής Ένωσης



Περιφερειακό Πρόγραμμα «ΑΤΤΙΚΗ»



ΚΩΔΙΚΟΣ ΠΡΑΞΗΣ	ΤΙΤΛΟΣ ΠΡΑΞΗΣ	ΚΩΔΙΚΟΣ ΑΞΟΝΑ	ΤΑΜΕΙΟ	ΚΩΔΙΚΟΣ ΠΡΟΣΚΛΗΣΗΣ	ΚΩΔ. ΔΙΚΑΙΟΥΧΟΥ ΦΟΡΕΑ (ΚΥΡΙΟΥ)	ΔΙΚΑΙΟΥΧΟΣ ΦΟΡΕΑΣ (ΚΥΡΙΟΣ)	Π/Υ
5001921	Κέντρο Κοινότητας Δήμου Ηλιούπολης	09	ΕΚΤ	ΑΤΤ025	40105017	ΔΗΜΟΣ ΗΛΙΟΥΠΟΛΕΩΣ ΝΟΜΟΥ ΑΤΤΙΚΗΣ	522.875,00
5002032	Δημιουργία και Λειτουργία Κέντρου Κοινότητας Δήμου Αμαρουσίου	09	ΕΚΤ	ΑΤΤ025	40105008	ΔΗΜΟΣ ΑΜΑΡΟΥΣΙΟΥ ΝΟΜΟΥ ΑΤΤΙΚΗΣ	520.416,24
5002274	Κέντρο Κοινότητας με Παράρτημα Ρομά Δήμου Μεγαρέων	09	ΕΚΤ	ΑΤΤ025	40105266	ΔΗΜΟΣ ΜΕΓΑΡΕΩΝ	958.693,68
5002507	Σύσταση και λειτουργία Κέντρου Κοινότητας Δήμου Ελληνικού Αργυρούπολης	09	ΕΚΤ	ΑΤΤ025	40105251	ΔΗΜΟΣ ΕΛΛΗΝΙΚΟΥ - ΑΡΓΥΡΟΥΠΟΛΗΣ	511.453,73
5002551	Κέντρο Κοινότητας Δήμου Ηρακλείου Αττικής	09	ΕΚΤ	ΑΤΤ025	40105018	ΔΗΜΟΣ ΗΡΑΚΛΕΙΟΥ ΝΟΜΟΥ ΑΤΤΙΚΗΣ	483.360,00
5002605	ΚΕΝΤΡΑ ΚΟΙΝΟΤΗΤΑΣ ΔΗΜΟΥ ΠΑΙΑΝΙΑΣ	09	ΕΚΤ	ΑΤΤ025	40105258	ΔΗΜΟΣ ΠΑΙΑΝΙΑΣ	266.160,00
5001910	Κέντρο Κοινότητας Δήμου Μοσχάτου Ταύρου	09	ΕΚΤ	ΑΤΤ025	40105252	ΔΗΜΟΣ ΜΟΣΧΑΤΟΥ - ΤΑΥΡΟΥ	430.244,88
5002349	Κέντρο Κοινότητας Δήμου Παλαιού Φαλήρου	09	ΕΚΤ	ΑΤΤ025	40105034	ΔΗΜΟΣ ΠΑΛΑΙΟΥ ΦΑΛΗΡΟΥ ΝΟΜΟΥ ΑΤΤΙΚΗΣ	441.588,00
5002498	Κέντρο Κοινότητας Δήμου Δάφνης Υμηττού	09	ΕΚΤ	ΑΤΤ025	40105243	ΔΗΜΟΣ ΔΑΦΝΗΣ - ΥΜΗΤΤΟΥ	375.840,00
5002665	Κέντρο Κοινότητας Δήμου Μάνδρας Ειδυλλίας	09	ΕΚΤ	ΑΤΤ025	40105265	ΔΗΜΟΣ ΜΑΝΔΡΑΣ - ΕΙΔΥΛΛΙΑΣ	217.674,00
5056640	ΙΔΡΥΣΗ ΚΑΙ ΛΕΙΤΟΥΡΓΙΑ ΚΕΝΤΡΟΥ ΚΕΝΤΡΟΥ ΚΟΙΝΟΤΗΤΑΣ ΣΤΟ ΔΗΜΟ ΣΑΛΑΜΙΝΑΣ	09	ΕΚΤ	ΑΤΤ107	40105270	ΔΗΜΟΣ ΣΑΛΑΜΙΝΟΣ	69.600,00
5002681	Κέντρο Κοινότητας Δήμου Χαϊδαρίου	09	ΕΚΤ	ΑΤΤ025	40105042	ΔΗΜΟΣ ΧΑΪΔΑΡΙΟΥ	408.384,00

Πηγή: ΕΥΔΠ Αττική, ίδια Επεξεργασία

### Πίνακας 13: Δομές Παροχής Βασικών Αγαθών

ΚΩΔΙΚΟΣ ΠΡΑΞΗΣ	ΤΙΤΛΟΣ ΠΡΑΞΗΣ	ΚΩΔΙΚΟΣ ΑΞΟΝΑ	ΤΑΜΕΙΟ	ΚΩΔΙΚΟΣ ΠΡΟΣΚΛΗΣΗΣ	ΚΩΔ. ΔΙΚΑΙΟΥΧΟΥ ΦΟΡΕΑ (ΚΥΡΙΟΥ)	ΔΙΚΑΙΟΥΧΟΣ ΦΟΡΕΑΣ (ΚΥΡΙΟΣ)	Π/Υ
5001480	Δομή Παροχής Βασικών Αγαθών Κοινωνικό Παντοπωλείο Παροχή Συσσιτίου Κοινωνικό Φαρμακείο Δήμου Αγίας Βαρβάρας	09	ΕΚΤ	ΑΤΤ024	40105001	ΔΗΜΟΣ ΑΓΙΑΣ ΒΑΡΒΑΡΑΣ ΝΟΜΟΥ ΑΤΤΙΚΗΣ	848.749,00



Με τη συγχρηματοδότηση της Ευρωπαϊκής Ένωσης







ΚΩΔΙΚΟΣ ΠΡΑΞΗΣ	ΤΙΤΛΟΣ ΠΡΑΞΗΣ	ΚΩΔΙΚΟΣ ΑΞΟΝΑ	ΤΑΜΕΙΟ	ΚΩΔΙΚΟΣ ΠΡΟΣΚΛΗΣΗΣ	ΚΩΔ. ΔΙΚΑΙΟΥΧΟΥ ΦΟΡΕΑ (ΚΥΡΙΟΥ)	ΔΙΚΑΙΟΥΧΟΣ ΦΟΡΕΑΣ (ΚΥΡΙΟΣ)	Π/Υ
5001502	ΔΟΜΕΣ ΠΑΡΟΧΗΣ ΒΑΣΙΚΩΝ ΑΓΑΘΩΝ ΚΟΙΝΩΝΙΚΟ ΠΑΝΤΟΠΩΛΕΙΟ ΠΑΡΟΧΗ ΣΥΣΣΙΤΙΟΥ ΚΟΙΝΩΝΙΚΟ ΦΑΡΜΑΚΕΙΟ ΔΗΜΟΥ ΑΣΠΡΟΠΥΡΓΟΥ	09	ΕΚΤ	ΑΤΤ024	5060356	ΕΥΡΩΠΑΪΚΟ ΠΟΛΙΤΙΣΤΙΚΟ & ΕΡΕΥΝΗΤΙΚΟ ΚΕΝΤΡΟ ΑΘΗΝΩΝ-Ε.Π.Ε.Κ.Α.)	991.554,00
5003416	Δομή Παροχής Βασικών Αγαθών Κοινωνικό Παντοπωλείο Δήμου Φιλοθέης Ψυχικού	09	ΕΚΤ	ΑΤΤ040	40105249	ΔΗΜΟΣ ΦΙΛΟΘΕΗΣ - ΨΥΧΙΚΟΥ	225.461,60
5003594	Δομή Παροχής Βασικών Αγαθών Κοινωνικό Παντοπωλείο Παροχή Συσσιτίου Δήμου Νέας Σμύρνης	09	ΕΚΤ	ΑΤΤ040	4040956	ΞΕΝΙΟΣ ΖΕΥΣ, ΑΣΤΙΚΗ ΜΗ ΚΕΡΔΟΣΚΟΠΙΚΗ ΕΤΑΙΡΕΙΑ	474.500,00
5003606	ΔΟΜΗ ΠΑΡΟΧΗΣ ΒΑΣΙΚΩΝ ΑΓΑΘΩΝ ΔΗΜΟΥ ΝΙΚΑΙΑΣ ΑΓ ΙΩΑΝΝΗ ΡΕΝΤΗ ΚΟΙΝΩΝΙΚΟ ΦΑΡΜΑΚΕΙΟ ΔΗΜΟΥ ΝΙΚΑΙΑΣ ΑΓ Ι ΡΕΝΤΗ	09	ΕΚΤ	ΑΤΤ040	40105269	ΔΗΜΟΣ ΝΙΚΑΙΑΣ - ΑΓΙΟΥ ΙΩΑΝΝΗ ΡΕΝΤΗ	210.220,92
5003621	ΔΟΜΕΣ ΠΑΡΟΧΗΣ ΒΑΣΙΚΩΝ ΑΓΑΘΩΝ ΚΟΙΝΩΝΙΚΟ ΠΑΝΤΟΠΩΛΕΙΟ ΚΑΙ ΚΟΙΝΩΝΙΚΟ ΦΑΡΜΑΚΕΙΟ ΔΗΜΟΥ ΔΙΟΝΥΣΟΥ	09	ΕΚΤ	ΑΤΤ040	40105255	ΔΗΜΟΣ ΔΙΟΝΥΣΟΥ	274.085,24
5003671	ΔΟΜΗ ΠΑΡΟΧΗΣ ΒΑΣΙΚΩΝ ΑΓΑΘΩΝ ΔΗΜΟΥ ΜΕΤΑΜΟΡΦΩΣΗΣ ΚΟΙΝΩΝΙΚΟ ΠΑΝΤΟΠΩΛΕΙΟ ΚΑΙ ΠΑΡΟΧΗ ΣΥΣΣΙΤΙΟΥ ΔΗΜΟΥ ΜΕΤΑΜΟΡΦΩΣΗΣ	09	ΕΚΤ	ΑΤΤ040	5060479	ΕΠΙΣΤΗΜΟΝΙΚΗ ΕΤΑΙΡΕΙΑ ΓΙΑ ΤΗΝ ΚΟΙΝΩΝΙΚΗ ΣΥΝΟΧΗ & ΑΝΑΠΤΥΞΗ (ΕΠΕΚΣΑ)	454.200,00
5001309	ΔΟΜΕΣ ΠΑΡΟΧΗΣ ΒΑΣΙΚΩΝ ΑΓΑΘΩΝ Α ΚΟΙΝΩΝΙΚΟ ΠΑΝΤΟΠΩΛΕΙΟ Β ΚΟΙΝΩΝΙΚΟ ΣΥΣΣΙΤΙΟ ΔΗΜΟΥ ΝΙΚΑΙΑΣ ΡΕΝΤΗ ΚΥΚΛΟΣ ΑΝΘΡΩΠΙΑΣ ΝΙΚΑΙΑ ΡΕΝΤΗ	09	ΕΚΤ	ΑΤΤ024	5060445	ΟΜΙΛΟΣ ΓΙΑ ΤΗΝ UNESCO ΠΕΙΡΑΙΩΣ & ΝΗΣΩΝ	853.431,36
5001452	Δομή Παροχής Βασικών Αγαθών Κοινωνικό Παντοπωλείο Παροχή Συσσιτίου Κοινωνικό Φαρμακείο Δήμου Κορυδαλλού	09	ΕΚΤ	ΑΤΤ024	40105081	ΔΗΜΟΣ ΚΟΡΥΔΑΛΛΟΥ	814.644,87
5001453	Δομή Παροχής Βασικών Αγαθών Παροχή Συσσιτίου στο Δήμο Αθηναίων	09	ΕΚΤ	ΑΤΤ024	3050496	ΜΚΟ-ΚΟΙΝΩΝΙΑ ΙΣΩΝ ΕΥΚΑΙΡΙΩΝ (EQUAL SOCIETY)	610.862,79
5001789	Κοινωνικό Παντοπωλείο Φαρμακείο Δήμου Ελευσίνας ΦΑΡΟΣ ΕΛΠΙΔΑΣ	09	ΕΚΤ	ΑΤΤ024	3050761	ΜΚΟ ΦΑΡΟΣ ΕΛΠΙΔΑΣ	455.297,62



Με τη συγχρηματοδότηση της Ευρωπαϊκής Ένωσης





ΠΕΡΙΦΕΡΕΙΑΚΟ  
ΤΑΜΕΙΟ  
ΑΝΑΠΤΥΞΗΣ  
ΑΤΤΙΚΗΣ



ΠΕΡΙΦΕΡΕΙΑΚΟ  
ΠΑΡΑΤΗΡΗΤΗΡΙΟ  
ΚΟΙΝΩΝΙΚΗΣ  
ΕΝΤΑΞΗΣ ΑΤΤΙΚΗΣ



ΚΩΔΙΚΟΣ ΠΡΑΞΗΣ	ΤΙΤΛΟΣ ΠΡΑΞΗΣ	ΚΩΔΙΚΟΣ ΑΞΟΝΑ	ΤΑΜΕΙΟ	ΚΩΔΙΚΟΣ ΠΡΟΣΚΛΗΣΗΣ	ΚΩΔ. ΔΙΚΑΙΟΥΧΟΥ ΦΟΡΕΑ (ΚΥΡΙΟΥ)	ΔΙΚΑΙΟΥΧΟΣ ΦΟΡΕΑΣ (ΚΥΡΙΟΣ)	Π/Υ
5003500	ΔΟΜΕΣ ΠΑΡΟΧΗΣ ΒΑΣΙΚΩΝ ΑΓΑΘΩΝ ΚΟΙΝΩΝΙΚΟ ΠΑΝΤΟΠΩΛΕΙΟ ΚΟΙΝΩΝΙΚΟ ΦΑΡΜΑΚΕΙΟ ΔΗΜΟΥ ΠΕΝΤΕΛΗΣ	09	ΕΚΤ	ΑΤΤ040	5060356	ΕΥΡΩΠΑΪΚΟ ΠΟΛΙΤΙΣΤΙΚΟ & ΕΡΕΥΝΗΤΙΚΟ ΚΕΝΤΡΟ ΑΘΗΝΩΝ-Ε.Π.Ε.Κ.Α.)	376.050,00
5003504	ΔΟΜΕΣ ΠΑΡΟΧΗΣ ΒΑΣΙΚΩΝ ΑΓΑΘΩΝ ΚΟΙΝΩΝΙΚΟ ΠΑΝΤΟΠΩΛΕΙΟ ΚΟΙΝΩΝΙΚΟ ΦΑΡΜΑΚΕΙΟ ΔΗΜΟΥ ΚΥΘΗΡΩΝ	09	ΕΚΤ	ΑΤΤ040	5060356	ΕΥΡΩΠΑΪΚΟ ΠΟΛΙΤΙΣΤΙΚΟ & ΕΡΕΥΝΗΤΙΚΟ ΚΕΝΤΡΟ ΑΘΗΝΩΝ-Ε.Π.Ε.Κ.Α.)	164.000,00
5003700	ΔΟΜΗ ΠΑΡΟΧΗΣ ΒΑΣΙΚΩΝ ΑΓΑΘΩΝ ΔΗΜΟΥ ΛΥΚΟΒΡΥΣΗΣ ΠΕΥΚΗΣ ΚΟΙΝΩΝΙΚΟ ΠΑΝΤΟΠΩΛΕΙΟ ΔΗΜΟΥ ΛΥΚΟΒΡΥΣΗΣ ΠΕΥΚΗΣ	09	ΕΚΤ	ΑΤΤ040	40105246	ΔΗΜΟΣ ΛΥΚΟΒΡΥΣΗΣ - ΠΕΥΚΗΣ	233.794,38
5001355	Δομή Παροχής Βασικών Αγαθών Κοινωνικό Παντοπωλείο Παροχή Συσσιτίου Κοινωνικό Φαρμακείο Δήμου Περιστερίου	09	ΕΚΤ	ΑΤΤ024	5040724	ΚΙΝΗΣΗ ΠΟΛΙΤΩΝ ΔΥΤΙΚΗΣ ΑΘΗΝΑΣ, ΚΙΠΟΔΑ	1.123.762,02
5001556	Δομή Παροχής Βασικών Αγαθών Κοινωνικό Παντοπωλείο Παροχή Συσσιτίου Κοινωνικό Φαρμακείο Δήμου Αγίας Παρασκευής	09	ΕΚΤ	ΑΤΤ024	40105002	ΔΗΜΟΣ ΑΓΙΑΣ ΠΑΡΑΣΚΕΥΗΣ ΝΟΜΟΥ ΑΤΤΙΚΗΣ	888.420,00
5003560	Δομή Παροχής Βασικών Αγαθών Κοινωνικό Παντοπωλείο Κοινωνικό Φαρμακείο Δήμου Παπάγου Χολαργού	09	ΕΚΤ	ΑΤΤ040	40105247	ΔΗΜΟΣ ΠΑΠΑΓΟΥ - ΧΟΛΑΡΓΟΥ	445.780,58
5003687	Δομή Παροχής Βασικών Αγαθών Κοινωνικό Παντοπωλείο στο Δήμο Ηρακλείου Αττικής	09	ΕΚΤ	ΑΤΤ040	5040714	ΚΕΑΝ-ΚΥΤΤΑΡΟ ΕΝΑΛΛΑΚΤΙΚΩΝ ΑΝΑΖΗΤΗΣΕΩΝ ΝΕΩΝ	226.866,28
5003699	ΔΟΜΗ ΠΑΡΟΧΗΣ ΒΑΣΙΚΩΝ ΑΓΑΘΩΝ ΚΟΙΝΩΝΙΚΟ ΠΑΝΤΟΠΩΛΕΙΟ ΚΟΙΝΩΝΙΚΟ ΦΑΡΜΑΚΕΙΟ ΔΗΜΟΥ ΚΗΦΙΣΙΑΣ	09	ΕΚΤ	ΑΤΤ040	3050761	ΜΚΟ ΦΑΡΟΣ ΕΛΠΙΔΑΣ	453.575,50
5003720	ΔΟΜΗ ΠΑΡΟΧΗΣ ΒΑΣΙΚΩΝ ΑΓΑΘΩΝ ΚΟΙΝΩΝΙΚΟ ΠΑΝΤΟΠΩΛΕΙΟ ΚΟΙΝΩΝΙΚΟ ΦΑΡΜΑΚΕΙΟ ΔΗΜΟΥ ΒΡΙΛΗΣΣΙΩΝ	09	ΕΚΤ	ΑΤΤ040	3050761	ΜΚΟ ΦΑΡΟΣ ΕΛΠΙΔΑΣ	402.652,00



Με τη συγχρηματοδότηση της Ευρωπαϊκής Ένωσης



Περιφερειακό Πρόγραμμα «ΑΤΤΙΚΗ»



ΠΕΡΙΦΕΡΕΙΑΚΟ  
ΤΑΜΕΙΟ  
ΑΝΑΠΤΥΞΗΣ  
ΑΤΤΙΚΗΣ



ΠΕΡΙΦΕΡΕΙΑΚΟ  
ΠΑΡΑΤΗΡΗΤΗΡΙΟ  
ΚΟΙΝΩΝΙΚΗΣ  
ΕΝΤΑΞΗΣ ΑΤΤΙΚΗΣ



ΚΩΔΙΚΟΣ ΠΡΑΞΗΣ	ΤΙΤΛΟΣ ΠΡΑΞΗΣ	ΚΩΔΙΚΟΣ ΑΞΟΝΑ	ΤΑΜΕΙΟ	ΚΩΔΙΚΟΣ ΠΡΟΣΚΛΗΣΗΣ	ΚΩΔ. ΔΙΚΑΙΟΥΧΟΥ ΦΟΡΕΑ (ΚΥΡΙΟΥ)	ΔΙΚΑΙΟΥΧΟΣ ΦΟΡΕΑΣ (ΚΥΡΙΟΣ)	Π/Υ
5001316	ΔΟΜΕΣ ΠΑΡΟΧΗΣ ΒΑΣΙΚΩΝ ΑΓΑΘΩΝ Α ΚΟΙΝΩΝΙΚΟ ΠΑΝΤΟΠΩΛΕΙΟ Β ΚΟΙΝΩΝΙΚΟ ΣΥΣΣΙΤΙΟ Γ ΚΟΙΝΩΝΙΚΟ ΦΑΡΜΑΚΕΙΟ ΔΗΜΟΥ ΠΕΙΡΑΙΑ ΠΕΙΡΑΙΑΣ ΛΙΜΑΝΙ ΑΛΛΗΛΕΓΓΥΗΣ	09	ΕΚΤ	ΑΤΤ024	5060445	ΟΜΙΛΟΣ ΓΙΑ ΤΗΝ UNESCO ΠΕΙΡΑΙΩΣ & ΝΗΣΩΝ	1.117.351,23
5001451	Δομή Παροχής Βασικών Αγαθών Κοινωνικό Παντοπωλείο Παροχή Συσσιτίου Κοινωνικό Φαρμακείο Δήμου Αιγάλεω	09	ΕΚΤ	ΑΤΤ024	40105006	ΔΗΜΟΣ ΑΙΓΑΛΕΩ ΝΟΜΟΥ ΑΤΤΙΚΗΣ	946.237,27
5001456	Δομή Παροχής Βασικών Αγαθών Κοινωνικό Παντοπωλείο Παροχή Συσσιτίου Κοινωνικό Φαρμακείο Δήμος ΔάφνηςΥμηττού	09	ΕΚΤ	ΑΤΤ024	4040959	ΚΟΙΝΩΝΙΚΕΣ ΣΥΝΕΤΑΙΡΙΣΤΙΚΕΣ ΔΡΑΣΤΗΡΙΟΤΗΤΕΣ ΕΥΠΑΘΩΝ ΟΜΑΔΩΝ "ΕΔΡΑ"	1.000.748,26
5001522	Δομή Παροχής Βασικών Αγαθών Κοινωνικό Παντοπωλείο Παροχή Συσσιτίου Δήμου Χαϊδαρίου	09	ΕΚΤ	ΑΤΤ024	40105042	ΔΗΜΟΣ ΧΑΪΔΑΡΙΟΥ	642.472,25
5001712	Δομή Παροχής Βασικών Αγαθών Κοινωνικό Παντοπωλείο Κοινωνικό Φαρμακείο	09	ΕΚΤ	ΑΤΤ024	40105251	ΔΗΜΟΣ ΕΛΛΗΝΙΚΟΥ - ΑΡΓΥΡΟΥΠΟΛΗΣ	560.222,00
5001823	ΔΟΜΕΣ ΠΑΡΟΧΗΣ ΒΑΣΙΚΩΝ ΑΓΑΘΩΝ ΚΟΙΝΩΝΙΚΟ ΠΑΝΤΟΠΩΛΕΙΟ ΚΟΙΝΩΝΙΚΟ ΦΑΡΜΑΚΕΙΟ ΔΗΜΟΥ ΜΑΝΔΡΑΣΕΙΔΥΛΛΙΑΣ	09	ΕΚΤ	ΑΤΤ024	5060356	ΕΥΡΩΠΑΪΚΟ ΠΟΛΙΤΙΣΤΙΚΟ & ΕΡΕΥΝΗΤΙΚΟ ΚΕΝΤΡΟ ΑΘΗΝΩΝ-Ε.Π.Ε.Κ.Α.)	460.460,00
5001860	Δομή Παροχής Βασικών Αγαθών Κοινωνικό Παντοπωλείο Κοινωνικό Φαρμακείο Δήμου Αθηναίων	09	ΕΚΤ	ΑΤΤ024	4041451	ΚΕΝΤΡΟ ΥΠΟΔΟΧΗΣ ΚΑΙ ΑΛΛΗΛΕΓΓΥΗΣ ΔΗΜΟΥ ΑΘΗΝΑΙΩΝ	484.130,18
5003502	ΔΟΜΕΣ ΠΑΡΟΧΗΣ ΒΑΣΙΚΩΝ ΑΓΑΘΩΝ ΚΟΙΝΩΝΙΚΟ ΠΑΝΤΟΠΩΛΕΙΟ ΚΟΙΝΩΝΙΚΟ ΦΑΡΜΑΚΕΙΟ ΔΗΜΟΥ ΑΙΓΙΝΑΣ	09	ΕΚΤ	ΑΤΤ040	5060356	ΕΥΡΩΠΑΪΚΟ ΠΟΛΙΤΙΣΤΙΚΟ & ΕΡΕΥΝΗΤΙΚΟ ΚΕΝΤΡΟ ΑΘΗΝΩΝ-Ε.Π.Ε.Κ.Α.)	277.420,00
5003505	ΔΟΜΗ ΠΑΡΟΧΗΣ ΒΑΣΙΚΩΝ ΑΓΑΘΩΝ ΚΟΙΝΩΝΙΚΟ ΠΑΝΤΟΠΩΛΕΙΟ ΠΑΡΟΧΗ ΣΥΣΣΙΤΙΟΥ ΔΗΜΟΥ ΑΛΙΜΟΥ	09	ΕΚΤ	ΑΤΤ040	5060356	ΕΥΡΩΠΑΪΚΟ ΠΟΛΙΤΙΣΤΙΚΟ & ΕΡΕΥΝΗΤΙΚΟ ΚΕΝΤΡΟ ΑΘΗΝΩΝ-Ε.Π.Ε.Κ.Α.)	368.680,00



Με τη συγχρηματοδότηση της Ευρωπαϊκής Ένωσης



Περιφερειακό Πρόγραμμα «ΑΤΤΙΚΗ»



ΠΕΡΙΦΕΡΕΙΑΚΟ  
ΤΑΜΕΙΟ  
ΑΝΑΠΤΥΞΗΣ  
ΑΤΤΙΚΗΣ



ΠΕΡΙΦΕΡΕΙΑΚΟ  
ΠΑΡΑΤΗΡΗΤΗΡΙΟ  
ΚΟΙΝΩΝΙΚΗΣ  
ΕΝΤΑΞΗΣ ΑΤΤΙΚΗΣ



ΚΩΔΙΚΟΣ ΠΡΑΞΗΣ	ΤΙΤΛΟΣ ΠΡΑΞΗΣ	ΚΩΔΙΚΟΣ ΑΞΟΝΑ	ΤΑΜΕΙΟ	ΚΩΔΙΚΟΣ ΠΡΟΣΚΛΗΣΗΣ	ΚΩΔ. ΔΙΚΑΙΟΥΧΟΥ ΦΟΡΕΑ (ΚΥΡΙΟΥ)	ΔΙΚΑΙΟΥΧΟΣ ΦΟΡΕΑΣ (ΚΥΡΙΟΣ)	Π/Υ
5003917	ΔΟΜΕΣ ΠΑΡΟΧΗΣ ΒΑΣΙΚΩΝ ΑΓΑΘΩΝ ΔΗΜΟΥ ΜΑΡΚΟΠΟΥΛΟΥ ΜΕΣΟΓΑΙΑΣ ΚΟΙΝΩΝΙΚΟ ΠΑΝΤΟΠΩΛΕΙΟ ΚΑΙ ΚΟΙΝΩΝΙΚΟ ΦΑΡΜΑΚΕΙΟ ΔΗΜΟΥ ΜΑΡΚΟΠΟΥΛΟΥ ΜΕΣΟΓΑΙΑΣ	09	ΕΚΤ	ΑΤΤ040	3050761	ΜΚΟ ΦΑΡΟΣ ΕΛΠΙΔΑΣ	436.276,33
5001466	Δομή Παροχής Βασικών Αγαθών Κοινωνικό Παντοπωλείο Παροχή Συσσιτίου Κοινωνικό Φαρμακείο Δήμου Βύρωνα	09	ΕΚΤ	ΑΤΤ024	40105011	ΔΗΜΟΣ ΒΥΡΩΝΟΣ ΝΟΜΟΥ ΑΤΤΙΚΗΣ	939.857,95
5001587	Δομή Παροχής Βασικών Αγαθών Κοινωνικό Παντοπωλείο Παροχή Συσσιτίου Κοινωνικό Φαρμακείο	09	ΕΚΤ	ΑΤΤ024	40105266	ΔΗΜΟΣ ΜΕΓΑΡΕΩΝ	723.998,11
5001790	Δομές Παροχής Βασικών Αγαθών Α Κοινωνικό Παντοπωλείο Β Κοινωνικό Φαρμακείο Γ Κοινωνικό Συσσίτιο Δήμου Μοσχάτου Ταύρου ΦΑΡΟΣ ΕΛΠΙΔΑΣ	09	ΕΚΤ	ΑΤΤ024	3050761	ΜΚΟ ΦΑΡΟΣ ΕΛΠΙΔΑΣ	1.040.748,10
5001820	Δομή Παροχής Βασικών Αγαθών Κοινωνικό Παντοπωλείο Δήμου Σαλαμίνας	09	ΕΚΤ	ΑΤΤ024	5040746	ΔΗΜΙΟΥΡΓΙΚΗ ΣΚΕΨΗ ΑΝΑΠΤΥΞΗΣ (ΔΗ.ΣΚΕ.ΑΝ)	214.266,00
5003478	ΔΟΜΕΣ ΠΑΡΟΧΗΣ ΒΑΣΙΚΩΝ ΑΓΑΘΩΝ ΔΗΜΟΥ ΒΑΡΗΣΒΟΥΛΑΣΒΟΥΛΙΑΓΜΕΝΗΣ ΚΟΙΝΩΝΙΚΟ ΠΑΝΤΟΠΩΛΕΙΟ ΚΑΙ ΚΟΙΝΩΝΙΚΟ ΦΑΡΜΑΚΕΙΟ ΔΗΜΟΥ ΒΑΡΗΣ ΒΟΥΛΑΣΒΟΥΛΙΑΓΜΕΝΗΣ	09	ΕΚΤ	ΑΤΤ040	5060356	ΕΥΡΩΠΑΪΚΟ ΠΟΛΙΤΙΣΤΙΚΟ & ΕΡΕΥΝΗΤΙΚΟ ΚΕΝΤΡΟ ΑΘΗΝΩΝ-Ε.Π.Ε.Κ.Α.)	336.960,00
5003498	ΔΟΜΕΣ ΠΑΡΟΧΗΣ ΒΑΣΙΚΩΝ ΑΓΑΘΩΝ ΚΟΙΝΩΝΙΚΟ ΠΑΝΤΟΠΩΛΕΙΟ ΚΟΙΝΩΝΙΚΟ ΦΑΡΜΑΚΕΙΟ ΔΗΜΟΥ ΤΡΟΙΖΗΝΙΑΣΜΕΘΑΝΩΝ	09	ΕΚΤ	ΑΤΤ040	5060356	ΕΥΡΩΠΑΪΚΟ ΠΟΛΙΤΙΣΤΙΚΟ & ΕΡΕΥΝΗΤΙΚΟ ΚΕΝΤΡΟ ΑΘΗΝΩΝ-Ε.Π.Ε.Κ.Α.)	185.250,00
5003539	Δομή Παροχής Βασικών Αγαθών Κοινωνικό Παντοπωλείο Συσσίτιο Δήμου Χαλανδρίου	09	ΕΚΤ	ΑΤΤ040	6213633	ΕΤΑΙΡΙΑ ΠΕΡΙΦΕΡΕΙΑΚΗΣ ΑΝΑΠΤΥΞΗΣ ΚΑΙ ΨΥΧΙΚΗΣ ΥΓΕΙΑΣ ΑΤΤΙΚΗΣ	234.000,00
5003695	ΔΟΜΗ ΠΑΡΟΧΗΣ ΒΑΣΙΚΩΝ ΑΓΑΘΩΝ ΔΗΜΟΥ ΠΑΙΑΝΙΑΣ ΚΟΙΝΩΝΙΚΟ ΠΑΝΤΟΠΩΛΕΙΟ ΔΗΜΟΥ ΠΑΙΑΝΙΑΣ	09	ΕΚΤ	ΑΤΤ040	40105258	ΔΗΜΟΣ ΠΑΙΑΝΙΑΣ	211.270,90



Με τη συγχρηματοδότηση της Ευρωπαϊκής Ένωσης



Περιφερειακό Πρόγραμμα «ΑΤΤΙΚΗ»



ΠΕΡΙΦΕΡΕΙΑΚΟ  
ΤΑΜΕΙΟ  
ΑΝΑΠΤΥΞΗΣ  
ΑΤΤΙΚΗΣ



ΠΕΡΙΦΕΡΕΙΑΚΟ  
ΠΑΡΑΤΗΡΗΤΗΡΙΟ  
ΚΟΙΝΩΝΙΚΗΣ  
ΕΝΤΑΣΗΣ ΑΤΤΙΚΗΣ



ΚΩΔΙΚΟΣ ΠΡΑΞΗΣ	ΤΙΤΛΟΣ ΠΡΑΞΗΣ	ΚΩΔΙΚΟΣ ΑΞΟΝΑ	ΤΑΜΕΙΟ	ΚΩΔΙΚΟΣ ΠΡΟΣΚΛΗΣΗΣ	ΚΩΔ. ΔΙΚΑΙΟΥΧΟΥ ΦΟΡΕΑ (ΚΥΡΙΟΥ)	ΔΙΚΑΙΟΥΧΟΣ ΦΟΡΕΑΣ (ΚΥΡΙΟΣ)	Π/Υ
5001284	ΔΟΜΗ ΠΑΡΟΧΗΣ ΒΑΣΙΚΩΝ ΑΓΑΘΩΝ ΚΟΙΝΩΝΙΚΟ ΠΑΝΤΟΠΩΛΕΙΟ ΚΟΙΝΩΝΙΚΟ ΦΑΡΜΑΚΕΙΟ ΤΟΥ ΔΗΜΟΥ ΚΑΛΛΙΘΕΑΣ	09	ΕΚΤ	ΑΤΤ024	3050817	ΑΣΤΙΚΗ ΜΗ ΚΕΡΔΟΣΚΟΠΙΚΗ ΕΤΑΙΡΕΙΑ ΔΥΝΑΜΗ ΖΩΗΣ	466.440,00
5001378	Δομές Παροχής Βασικών Αγαθών Κοινωνικό Παντοπωλείο Κοινωνικό Φαρμακείο Δήμου Ηλιούπολης	09	ΕΚΤ	ΑΤΤ024	40105017	ΔΗΜΟΣ ΗΛΙΟΥΠΟΛΕΩΣ ΝΟΜΟΥ ΑΤΤΙΚΗΣ	460.146,00
5001393	Δομή Παροχής Βασικών Αγαθών Κοινωνικό Παντοπωλείο Παροχή Συσσιτίου Δήμου Γαλατσίου	09	ΕΚΤ	ΑΤΤ024	40105012	ΔΗΜΟΣ ΓΑΛΑΤΣΙΟΥ ΝΟΜΟΥ ΑΤΤΙΚΗΣ	613.795,00
5001481	Δομή Παροχής Βασικών Αγαθών Κοινωνικό Παντοπωλείο Παροχή Συσσιτίου Κοινωνικό Φαρμακείο Δήμου Κερασινίου Δραπετσώνας	09	ΕΚΤ	ΑΤΤ024	40105268	ΔΗΜΟΣ ΚΕΡΑΤΣΙΝΙΟΥ - ΔΡΑΠΕΤΣΩΝΑΣ	1.044.667,46
5001603	Δομές Παροχής Βασικών Αγαθών Κοινωνικό Παντοπωλείο Παροχή Συσσιτίου Κοινωνικό Φαρμακείο Δήμου Καισαριανής	09	ΕΚΤ	ΑΤΤ024	40105020	ΔΗΜΟΣ ΚΑΙΣΑΡΙΑΝΗΣ ΝΟΜΟΥ ΑΤΤΙΚΗΣ	968.669,00
5001831	Δομές Παροχής Βασικών Αγαθών Κοινωνικό Παντοπωλείο Παροχή Συσσιτίου Κοινωνικό Φαρμακείο Δήμου Φυλής	09	ΕΚΤ	ΑΤΤ024	40105267	ΔΗΜΟΣ ΦΥΛΗΣ	1.057.907,85
5003415	ΔΟΜΕΣ ΠΑΡΟΧΗΣ ΒΑΣΙΚΩΝ ΑΓΑΘΩΝ ΔΗΜΟΥ ΜΑΡΑΘΩΝΟΣ ΚΟΙΝΩΝΙΚΟ ΠΑΝΤΟΠΩΛΕΙΟ ΚΑΙ ΚΟΙΝΩΝΙΚΟ ΦΑΡΜΑΚΕΙΟ ΔΗΜΟΥ ΜΑΡΑΘΩΝΟΣ	09	ΕΚΤ	ΑΤΤ040	40105257	ΔΗΜΟΣ ΜΑΡΑΘΩΝΟΣ	419.453,10
5003460	ΔΟΜΗ ΠΑΡΟΧΗΣ ΒΑΣΙΚΩΝ ΑΓΑΘΩΝ ΔΗΜΟΥ ΧΑΛΑΝΔΡΙΟΥ ΚΟΙΝΩΝΙΚΟ ΦΑΡΜΑΚΕΙΟ ΔΗΜΟΥ ΧΑΛΑΝΔΡΙΟΥ	09	ΕΚΤ	ΑΤΤ040	505010350	ΓΕΝΙΚΟ ΦΙΛΟΠΤΩΧΟ ΤΑΜΕΙΟ ΙΕΡΑΣ ΑΡΧΙΕΠΙΣΚΟΠΗΣ ΑΘΗΝΩΝ	252.720,00
5003497	ΔΟΜΕΣ ΠΑΡΟΧΗΣ ΒΑΣΙΚΩΝ ΑΓΑΘΩΝ ΚΟΙΝΩΝΙΚΟ ΠΑΝΤΟΠΩΛΕΙΟ ΚΟΙΝΩΝΙΚΟ ΦΑΡΜΑΚΕΙΟ ΔΗΜΟΥ ΣΠΕΤΣΩΝ	09	ΕΚΤ	ΑΤΤ040	5060356	ΕΥΡΩΠΑΪΚΟ ΠΟΛΙΤΙΣΤΙΚΟ & ΕΡΕΥΝΗΤΙΚΟ ΚΕΝΤΡΟ ΑΘΗΝΩΝ-Ε.Π.Ε.Κ.Α.)	273.390,00



Με τη συγχρηματοδότηση της Ευρωπαϊκής Ένωσης



Περιφερειακό Πρόγραμμα «ΑΤΤΙΚΗ»



ΠΕΡΙΦΕΡΕΙΑΚΟ  
ΠΑΡΑΤΗΡΗΤΗΡΙΟ  
ΚΟΙΝΩΝΙΚΗΣ  
ΕΝΤΑΞΗΣ ΑΤΤΙΚΗΣ



ΚΩΔΙΚΟΣ ΠΡΑΞΗΣ	ΤΙΤΛΟΣ ΠΡΑΞΗΣ	ΚΩΔΙΚΟΣ ΑΞΟΝΑ	ΤΑΜΕΙΟ	ΚΩΔΙΚΟΣ ΠΡΟΣΚΛΗΣΗΣ	ΚΩΔ. ΔΙΚΑΙΟΥΧΟΥ ΦΟΡΕΑ (ΚΥΡΙΟΥ)	ΔΙΚΑΙΟΥΧΟΣ ΦΟΡΕΑΣ (ΚΥΡΙΟΣ)	Π/Υ
5003499	ΔΟΜΕΣ ΠΑΡΟΧΗΣ ΒΑΣΙΚΩΝ ΑΓΑΘΩΝ ΚΟΙΝΩΝΙΚΟ ΠΑΝΤΟΠΩΛΕΙΟ ΚΟΙΝΩΝΙΚΟ ΦΑΡΜΑΚΕΙΟ ΔΗΜΟΥ ΠΟΡΟΥ	09	ΕΚΤ	ΑΤΤ040	5060356	ΕΥΡΩΠΑΪΚΟ ΠΟΛΙΤΙΣΤΙΚΟ & ΕΡΕΥΝΗΤΙΚΟ ΚΕΝΤΡΟ ΑΘΗΝΩΝ-Ε.Π.Ε.Κ.Α.)	346.710,00
5003683	ΔΟΜΗ ΠΑΡΟΧΗΣ ΒΑΣΙΚΩΝ ΑΓΑΘΩΝ ΔΗΜΟΥ ΓΛΥΦΑΔΑΣ ΚΟΙΝΩΝΙΚΟ ΠΑΝΤΟΠΩΛΕΙΟ ΚΑΙ ΠΑΡΟΧΗ ΣΥΣΣΙΤΙΟΥ ΔΗΜΟΥ ΓΛΥΦΑΔΑΣ	09	ΕΚΤ	ΑΤΤ040	5060479	ΕΠΙΣΤΗΜΟΝΙΚΗ ΕΤΑΙΡΕΙΑ ΓΙΑ ΤΗΝ ΚΟΙΝΩΝΙΚΗ ΣΥΝΟΧΗ & ΑΝΑΠΤΥΞΗ (ΕΠΕΚΣΑ)	430.850,00
5001478	Δομή Παροχής Βασικών Αγαθών Κοινωνικό Παντοπωλείο Παροχή Συσσιτίου Κοινωνικό Φαρμακείο Δήμου Αμαρουσίου	09	ΕΚΤ	ΑΤΤ024	40105008	ΔΗΜΟΣ ΑΜΑΡΟΥΣΙΟΥ ΝΟΜΟΥ ΑΤΤΙΚΗΣ	690.560,00
5003412	ΔΟΜΗ ΠΑΡΟΧΗΣ ΒΑΣΙΚΩΝ ΑΓΑΘΩΝ ΚΟΙΝΩΝΙΚΟ ΦΑΡΜΑΚΕΙΟ ΔΗΜΟΥ ΣΠΑΤΩΝΑΡΤΕΜΙΔΟΣ	09	ΕΚΤ	ΑΤΤ040	3050817	ΑΣΤΙΚΗ ΜΗ ΚΕΡΔΟΣΚΟΠΙΚΗ ΕΤΑΙΡΕΙΑ ΔΥΝΑΜΗ ΖΩΗΣ	224.852,73
5003620	ΔΟΜΗ ΠΑΡΟΧΗΣ ΒΑΣΙΚΩΝ ΑΓΑΘΩΝ ΔΗΜΟΥ Π ΦΑΛΗΡΟΥ ΚΟΙΝΩΝΙΚΟ ΠΑΝΤΟΠΩΛΕΙΟ ΠΑΡΟΧΗ ΣΥΣΣΙΤΙΟΥ ΔΗΜΟΥ Π ΦΑΛΗΡΟΥ	09	ΕΚΤ	ΑΤΤ040	4040955	ΑΝΟΔΟΣ, ΑΣΤΙΚΗ ΜΗ ΚΕΡΔΟΣΚΟΠΙΚΗ	474.500,00
5003674	ΔΟΜΗ ΠΑΡΟΧΗΣ ΒΑΣΙΚΩΝ ΑΓΑΘΩΝ ΚΟΙΝΩΝΙΚΟ ΠΑΝΤΟΠΩΛΕΙΟ ΚΟΙΝΩΝΙΚΟ ΦΑΡΜΑΚΕΙΟ ΔΗΜΟΥ ΖΩΓΡΑΦΟΥ	09	ΕΚΤ	ΑΤΤ040	40105016	ΔΗΜΟΣ ΖΩΓΡΑΦΟΥ ΝΟΜΟΥ ΑΤΤΙΚΗΣ	411.627,26
5001294	ΔΟΜΕΣ ΠΑΡΟΧΗΣ ΒΑΣΙΚΩΝ ΑΓΑΘΩΝ Α ΚΟΙΝΩΝΙΚΟ ΠΑΝΤΟΠΩΛΕΙΟ Β ΚΟΙΝΩΝΙΚΟ ΦΑΡΜΑΚΕΙΟ Γ ΚΟΙΝΩΝΙΚΟ ΣΥΣΣΙΤΙΟ ΔΗΜΟΥ ΙΛΙΟΥ ΙΛΙΟΝ Στήριξη	09	ΕΚΤ	ΑΤΤ024	4040959	ΚΟΙΝΩΝΙΚΕΣ ΣΥΝΕΤΑΙΡΙΣΤΙΚΕΣ ΔΡΑΣΤΗΡΙΟΤΗΤΕΣ ΕΥΠΑΘΩΝ ΟΜΑΔΩΝ "ΕΔΡΑ"	1.011.000,00
5001330	Δομή Παροχής Βασικών Αγαθών Κοινωνικό Παντοπωλείο Κοινωνικό Φαρμακείο Δήμου Αχαρνών	09	ΕΚΤ	ΑΤΤ024	40105253	ΔΗΜΟΣ ΑΧΑΡΝΩΝ	299.814,14
5001468	Δομή Παροχής Βασικών Αγαθών Κοινωνικό Παντοπωλείο Δήμου Ν Ιωνίας	09	ΕΚΤ	ΑΤΤ024	40105029	ΔΗΜΟΣ ΝΕΑΣ ΙΩΝΙΑΣ ΝΟΜΟΥ ΑΤΤΙΚΗΣ	209.772,59



Με τη συγχρηματοδότηση της Ευρωπαϊκής Ένωσης



Περιφερειακό Πρόγραμμα «ΑΤΤΙΚΗ»



ΚΩΔΙΚΟΣ ΠΡΑΞΗΣ	ΤΙΤΛΟΣ ΠΡΑΞΗΣ	ΚΩΔΙΚΟΣ ΑΞΟΝΑ	ΤΑΜΕΙΟ	ΚΩΔΙΚΟΣ ΠΡΟΣΚΛΗΣΗΣ	ΚΩΔ. ΔΙΚΑΙΟΥΧΟΥ ΦΟΡΕΑ (ΚΥΡΙΟΥ)	ΔΙΚΑΙΟΥΧΟΣ ΦΟΡΕΑΣ (ΚΥΡΙΟΣ)	Π/Υ
5001476	ΔΟΜΕΣ ΠΑΡΟΧΗΣ ΒΑΣΙΚΩΝ ΑΓΑΘΩΝ Α ΚΟΙΝΩΝΙΚΟ ΠΑΝΤΟΠΩΛΕΙΟ Β ΚΟΙΝΩΝΙΚΟ ΦΑΡΜΑΚΕΙΟ ΔΗΜΟΥ ΠΕΤΡΟΥΠΟΛΗΣ Κοινωνικές Δομές Δήμου Πετρούπολης	09	ΕΚΤ	ΑΤΤ024	40105037	ΔΗΜΟΣ ΠΕΤΡΟΥΠΟΛΕΩΣ ΝΟΜΟΥ ΑΤΤΙΚΗΣ	507.880,92
5001484	ΔΟΜΕΣ ΚΑΤΑΠΟΛΕΜΗΣΗΣ ΤΗΣ ΦΤΩΧΕΙΑΣ ΣΤΟ ΔΗΜΟ ΑΓΙΩΝ ΑΝΑΡΓΥΡΩΝ ΚΑΜΑΤΕΡΟΥ ΚΟΙΝΩΝΙΚΟ ΠΑΝΤΟΠΩΛΕΙΟ ΚΟΙΝΩΝΙΚΟ ΦΑΡΜΑΚΕΙΟ ΔΗΜΟΥ ΑΓΙΩΝ ΑΝΑΡΓΥΡΩΝ ΚΑΜΑΤΕΡΟΥ	09	ΕΚΤ	ΑΤΤ024	40105250	ΔΗΜΟΣ ΑΓΙΩΝ ΑΝΑΡΓΥΡΩΝ - ΚΑΜΑΤΕΡΟΥ	484.770,00
5001505	Δομή Παροχής Βασικών Αγαθών Κοινωνικό Παντοπωλείο Παροχή Συσσιτίου Κοινωνικό Φαρμακείο Δήμου Ωρωπού	09	ΕΚΤ	ΑΤΤ024	40105263	ΔΗΜΟΣ ΩΡΩΠΟΥ	818.968,58
5001581	Κοινωνικό Παντοπωλείο Δήμου Σπάτων Αρτέμιδας ΦΑΡΟΣ ΕΛΠΙΔΑΣ	09	ΕΚΤ	ΑΤΤ024	3050761	ΜΚΟ ΦΑΡΟΣ ΕΛΠΙΔΑΣ	220.068,73
5001695	ΔΟΜΗ ΠΑΡΟΧΗΣ ΒΑΣΙΚΩΝ ΑΓΑΘΩΝ ΚΟΙΝΩΝΙΚΟ ΠΑΝΤΟΠΩΛΕΙΟ ΠΑΡΟΧΗ ΣΥΣΣΙΤΙΟΥ ΚΟΙΝΩΝΙΚΟ ΦΑΡΜΑΚΕΙΟ ΔΗΜΟΥ ΑΓΙΟΥ ΔΗΜΗΤΡΙΟΥ	09	ΕΚΤ	ΑΤΤ024	40105003	ΔΗΜΟΣ ΑΓΙΟΥ ΔΗΜΗΤΡΙΟΥ ΝΟΜΟΥ ΑΤΤΙΚΗΣ	869.683,71
5001835	Δομή Παροχής Βασικών Αγαθών Κοινωνικό Παντοπωλείο Κοινωνικό Φαρμακείο Δήμου Παλλήνης	09	ΕΚΤ	ΑΤΤ024	40105259	ΔΗΜΟΣ ΠΑΛΛΗΝΗΣ	481.989,13
5003414	Δομή Παροχής Βασικών Αγαθών Δήμου Κρωπίας Κοινωνικό Παντοπωλείο Δήμου Κρωπίας	09	ΕΚΤ	ΑΤΤ040	40105057	ΔΗΜΟΣ ΚΡΩΠΙΑΣ ΝΟΜΟΥ ΑΤΤΙΚΗΣ	230.750,00
5003501	ΔΟΜΕΣ ΠΑΡΟΧΗΣ ΒΑΣΙΚΩΝ ΑΓΑΘΩΝ ΚΟΙΝΩΝΙΚΟ ΠΑΝΤΟΠΩΛΕΙΟ ΚΟΙΝΩΝΙΚΟ ΦΑΡΜΑΚΕΙΟ ΔΗΜΟΥ ΡΑΦΗΝΑΣ ΠΙΚΕΡΜΙΟΥ	09	ΕΚΤ	ΑΤΤ040	5060356	ΕΥΡΩΠΑΪΚΟ ΠΟΛΙΤΙΣΤΙΚΟ & ΕΡΕΥΝΗΤΙΚΟ ΚΕΝΤΡΟ ΑΘΗΝΩΝ-Ε.Π.Ε.Κ.Α.)	320.960,00
5003503	ΔΟΜΕΣ ΠΑΡΟΧΗΣ ΒΑΣΙΚΩΝ ΑΓΑΘΩΝ ΔΗΜΟΥ ΥΔΡΑΣ ΚΟΙΝΩΝΙΚΟ ΠΑΝΤΟΠΩΛΕΙΟ ΚΑΙ ΚΟΙΝΩΝΙΚΟ ΦΑΡΜΑΚΕΙΟ ΔΗΜΟΥ ΥΔΡΑΣ	09	ΕΚΤ	ΑΤΤ040	5060356	ΕΥΡΩΠΑΪΚΟ ΠΟΛΙΤΙΣΤΙΚΟ & ΕΡΕΥΝΗΤΙΚΟ ΚΕΝΤΡΟ ΑΘΗΝΩΝ-Ε.Π.Ε.Κ.Α.)	162.500,00
5003608	ΔΟΜΕΣ ΠΑΡΟΧΗΣ ΒΑΣΙΚΩΝ ΑΓΑΘΩΝ ΚΟΙΝΩΝΙΚΟ ΠΑΝΤΟΠΩΛΕΙΟ ΚΑΙ ΚΟΙΝΩΝΙΚΟ ΦΑΡΜΑΚΕΙΟ ΔΗΜΟΥ ΣΑΡΩΝΙΚΟΥ	09	ΕΚΤ	ΑΤΤ040	40105261	ΔΗΜΟΣ ΣΑΡΩΝΙΚΟΥ ΝΟΜΟΥ ΑΤΤΙΚΗΣ	378.883,96



Με τη συγχρηματοδότηση της Ευρωπαϊκής Ένωσης





ΚΩΔΙΚΟΣ ΠΡΑΞΗΣ	ΤΙΤΛΟΣ ΠΡΑΞΗΣ	ΚΩΔΙΚΟΣ ΑΞΟΝΑ	ΤΑΜΕΙΟ	ΚΩΔΙΚΟΣ ΠΡΟΣΚΛΗΣΗΣ	ΚΩΔ. ΔΙΚΑΙΟΥΧΟΥ ΦΟΡΕΑ (ΚΥΡΙΟΥ)	ΔΙΚΑΙΟΥΧΟΣ ΦΟΡΕΑΣ (ΚΥΡΙΟΣ)	Π/Υ
5003609	Δομή Σίτισης και Κοινωνικού Παντοπωλείου Δήμου Φιλαδέλφειας Χαλκηδόνος	09	ΕΚΤ	ΑΤΤ040	40105244	ΔΗΜΟΣ Ν. ΦΙΛΑΔΕΛΦΕΙΑΣ – Ν. ΧΑΛΚΗΔΟΝΑΣ	410.659,74

Πηγή: ΕΥΔΠ Αττική, ίδια Επεξεργασία

#### Πίνακας 14:Δομές Αστεγών

ΚΩΔΙΚΟΣ ΠΡΑΞΗΣ	ΤΙΤΛΟΣ ΠΡΑΞΗΣ	ΚΩΔΙΚΟΣ ΑΞΟΝΑ	ΤΑΜΕΙΟ	ΚΩΔΙΚΟΣ ΠΡΟΣΚΛΗΣΗΣ	ΚΩΔ. ΔΙΚΑΙΟΥΧΟΥ ΦΟΡΕΑ (ΚΥΡΙΟΥ)	ΔΙΚΑΙΟΥΧΟΣ ΦΟΡΕΑΣ (ΚΥΡΙΟΣ)	Π/Υ
5003451	ΝΕΕΣ ΔΟΜΕΣ ΑΣΤΕΓΩΝ ΔΗΜΟΥ ΠΕΙΡΑΙΑ ΑΝΟΙΧΤΟ ΚΕΝΤΡΟ ΗΜΕΡΑΣ ΑΣΤΕΓΩΝ ΑΚΗΑ ΚΑΙ ΥΠΝΩΤΗΡΙΟ	09	ΕΚΤ	ΑΤΤ028	5060445	ΟΜΙΛΟΣ ΓΙΑ ΤΗΝ UNESCO ΠΕΙΡΑΙΩΣ & ΝΗΣΩΝ	2.121.360,00
5003596	ΥΦΙΣΤΑΜΕΝΗ ΔΟΜΗ ΑΣΤΕΓΩΝ ΔΗΜΟΥ ΑΘΗΝΑΙΩΝ ΑΝΟΙΧΤΟ ΚΕΝΤΡΟ ΗΜΕΡΑΣ ΑΣΤΕΓΩΝ ΑΚΗΑ	09	ΕΚΤ	ΑΤΤ028	5060351	ΡΡΑΚΣΙΣ (ΠΡΟΓΡΑΜΜΑΤ ΑΝΑΠΤΥΞΗΣ ΚΟΙΝΩΝΙΚΗΣ ΣΤΗΡΙΞΗΣ & ΙΑΤΡΙΚΗΣ ΣΥΝΕΡΓΑΣΙΑΣ)	1.205.100,00
5003929	ΝΕΑ ΔΟΜΗ ΑΣΤΕΓΩΝ ΔΗΜΟΥ ΑΣΠΡΟΠΥΡΓΟΥ ΑΝΟΙΧΤΟ ΚΕΝΤΡΟ ΗΜΕΡΑΣ ΑΣΤΕΓΩΝ ΑΚΗΑ	09	ΕΚΤ	ΑΤΤ028	5060356	ΕΥΡΩΠΑΪΚΟ ΠΟΛΙΤΙΣΤΙΚΟ & ΕΡΕΥΝΗΤΙΚΟ ΚΕΝΤΡΟ ΑΘΗΝΩΝ-Ε.Π.Ε.Κ.Α.)	819.309,00
5003456	ΔΟΜΕΣ ΑΣΤΕΓΩΝ ΔΗΜΟΥ ΝΙΚΑΙΑΣ ΑΓΙ ΡΕΝΤΗ ΥΦΙΣΤΑΜΕΝΟ ΑΝΟΙΧΤΟ ΚΕΝΤΡΟ ΗΜΕΡΑΣ ΑΣΤΕΓΩΝ ΑΚΗΑ ΚΑΙ ΝΕΟ ΥΠΝΩΤΗΡΙΟ	09	ΕΚΤ	ΑΤΤ028	5060445	ΟΜΙΛΟΣ ΓΙΑ ΤΗΝ UNESCO ΠΕΙΡΑΙΩΣ & ΝΗΣΩΝ	2.757.117,42
5004188	ΝΕΕΣ ΔΟΜΕΣ ΑΣΤΕΓΩΝ ΔΗΜΟΥ ΑΘΗΝΑΩΝ ΑΝΟΙΧΤΟ ΚΕΝΤΡΟ ΗΜΕΡΑΣ ΑΣΤΕΓΩΝ ΑΚΗΑ ΚΑΙ ΥΠΝΩΤΗΡΙΟ	09	ΕΚΤ	ΑΤΤ028	6213153	ΟΡΓΑΝΙΣΜΟΣ ΚΑΤΑ ΤΩΝ ΝΑΡΚΩΤΙΚΩΝ (ΟΚΑΝΑ)	682.563,09
5002818	ΥΦΙΣΤΑΜΕΝΗ ΔΟΜΗ ΑΣΤΕΓΩΝ ΔΗΜΟΥ ΑΘΗΝΑΙΩΝ ΥΠΝΩΤΗΡΙΟ	09	ΕΚΤ	ΑΤΤ028	5040470	ΓΙΑΤΡΟΙ ΤΟΥ ΚΟΣΜΟΥ ΕΛΛΗΝΙΚΗ ΑΝΤΙΠΡΟΣΩΠΕΙΑ	1.085.377,95
5002798	ΥΦΙΣΤΑΜΕΝΕΣ ΔΟΜΕΣ ΑΣΤΕΓΩΝ ΔΗΜΟΥ ΠΕΙΡΑΙΑ ΑΝΟΙΧΤΟ ΚΕΝΤΡΟ ΗΜΕΡΑΣ ΑΣΤΕΓΩΝ ΑΚΗΑ ΚΑΙ ΥΠΝΩΤΗΡΙΟ	09	ΕΚΤ	ΑΤΤ028	5060445	ΟΜΙΛΟΣ ΓΙΑ ΤΗΝ UNESCO ΠΕΙΡΑΙΩΣ & ΝΗΣΩΝ	2.463.591,73

Πηγή: ΕΥΔΠ Αττική, ίδια Επεξεργασία



Με τη συγχρηματοδότηση της Ευρωπαϊκής Ένωσης







Πίνακας 15: Κέντρα Δημέρευσης Ημερήσιας Φροντίδας

ΚΩΔΙΚΟΣ ΠΡΑΞΗΣ	ΤΙΤΛΟΣ ΠΡΑΞΗΣ	ΚΩΔΙΚΟΣ ΑΞΟΝΑ	ΤΑΜΕΙΟ	ΚΩΔΙΚΟΣ ΠΡΟΣΚΛΗΣΗΣ	ΚΩΔ. ΔΙΚΑΙΟΥΧΟΥ ΦΟΡΕΑ (ΚΥΡΙΟΥ)	ΔΙΚΑΙΟΥΧΟΣ ΦΟΡΕΑΣ (ΚΥΡΙΟΣ)	Π/Υ
5002405	ΚΕΝΤΡΑ ΔΙΗΜΕΡΕΥΣΗΣ ΗΜΕΡΗΣΙΑΣ ΦΡΟΝΤΙΔΑΣ ΑΤΟΜΩΝ ΜΕ ΑΝΑΠΗΡΙΑ	09	ΕΚΤ	ΑΤΤ026	6213750	ΕΝΩΣΗ ΓΟΝΕΩΝ ΝΟΗΤΙΚΩΣ ΥΣΤΕΡΟΥΝΤΩΝ ΑΤΟΜΩΝ	1.815.200,00
5002641	ΚΔΗΦ του Ιδρύματος για το παιδί η ΠΑΜΜΑΚΑΡΙΣΤΟΣ	09	ΕΚΤ	ΑΤΤ026	6213743	ΙΔΡΥΜΑ ΓΙΑ ΤΟ ΠΑΙΔΙ Η ΠΑΜΜΑΚΑΡΙΣΤΟΣ	4.192.800,00
5002420	ΚΕΝΤΡΟ ΔΙΗΜΕΡΕΥΣΗΣ ΗΜΕΡΗΣΙΑΣ ΦΡΟΝΤΙΔΑΣ ΕΤΑΙΡΕΙΑΣ ΠΡΟΣΤΑΣΙΑΣ ΣΠΑΣΤΙΚΩΝ ΠΟΡΤΑ ΑΝΟΙΧΤΗ	09	ΕΚΤ	ΑΤΤ026	6212694	ΕΤΑΙΡΕΙΑ ΠΡΟΣΤΑΣΙΑΣ ΣΠΑΣΤΙΚΩΝ	2.680.000,00
5002625	4U ΠΡΟΓΡΑΜΜΑ ΚΟΙΝΩΝΙΚΟΠΟΙΗΣΗΣ ΕΝΤΑΞΗΣ ΥΠΟΣΤΗΡΙΞΗΣ ΠΑΙΔΙΩΝ ΚΑΙ ΕΦΗΒΩΝ ΜΕ ΝΟΗΤΙΚΗ ΚΑΘΥΣΤΕΡΗΣΗ ΚΑΙ ΑΥΤΙΣΜΟ ΚΑΙ ΥΠΟΣΤΗΡΙΞΗΣ ΤΩΝ ΟΙΚΟΓΕΝΕΙΩΝ ΤΟΥΣ	09	ΕΚΤ	ΑΤΤ026	5060416	ΠΑΝΕΛΛΗΝΙΟΣ ΣΥΛΛΟΓΟΣ ΠΡΟΣΑΡΜΟΣΜΕΝΩΝ ΔΡΑΣΤΗΡΙΟΤΗΤΩΝ - ΑΛΜΑ	1.440.000,00
5002654	ΥΠΗΡΕΣΙΕΣ ΗΜΕΡΗΣΙΑΣ ΦΡΟΝΤΙΔΑΣ ΠΑΡΑΜΟΝΗΣ ΓΙΑ ΑΤΟΜΑ ΜΕ ΑΥΤΙΣΜΟ	09	ΕΚΤ	ΑΤΤ026	6314085	ΑΣΤΙΚΗ ΕΤΑΙΡΕΙΑ ΨΥΧΟΚΟΙΝΩΝΙΚΩΝ ΜΕΛΕΤΩΝ	1.376.000,00
5001577	ΠΡΩΘΩΣΗ ΤΗΣ ΚΟΙΝΩΝΙΚΗΣ ΕΝΤΑΞΗΣ ΚΑΙ ΚΑΤΑΠΟΛΕΜΗΣΗ ΤΗΣ ΦΤΩΧΕΙΑΣ ΚΑΙ ΔΙΑΚΡΙΞΕΩΝ ΔΙΑΣΦΑΛΙΣΗ ΤΗΣ ΚΟΙΝΩΝΙΚΗΣ ΣΥΝΟΧΗΣ ΚΔΗΦ ΙΠΑΠ "Η ΘΕΟΤΟΚΟΣ"	09	ΕΚΤ	ΑΤΤ026	6212647	ΙΔΡΥΜΑ ΠΡΟΣΤΑΣΙΑΣ ΑΠΡΟΣΑΡΜΟΣΤΩΝ ΠΑΙΔΙΩΝ 'Η ΘΕΟΤΟΚΟΣ'	5.152.000,00
5002074	ΚΕΝΤΡΟ ΔΙΗΜΕΡΕΥΣΗΣ ΚΑΙ ΗΜΕΡΗΣΙΑΣ ΦΡΟΝΤΙΔΑΣ ΓΙΑ ΆΤΟΜΑ ΜΕ ΝΟΗΤΙΚΗ ΥΣΤΕΡΗΣΗ ΠΑΡΟΧΗ ΥΠΗΡΕΣΙΩΝ ΗΜΕΡΗΣΙΑΣ ΦΡΟΝΤΙΔΑΣ ΠΑΡΑΜΟΝΗΣ ΚΑΙ ΔΙΚΤΥΩΣΗΣ ΓΙΑ ΆΤΟΜΑ ΜΕ ΝΟΗΤΙΚΗ ΥΣΤΕΡΗΣΗ	09	ΕΚΤ	ΑΤΤ026	6213096	ΣΥΝΔΕΣΜΟΣ ΠΡΟΣΤΑΣΙΑΣ ΠΑΙΔΙΩΝ ΚΑΙ ΑΜΕΑ	2.376.000,00
5002482	Απογευματινές Υπηρεσίες Δημέρευσης σε Άτομα με Νοητική Αναπηρία ή και Αυτισμό στο Δήμο Πειραιά και σε όμορους Δήμους	09	ΕΚΤ	ΑΤΤ026	6213138	ΣΩΜΑΤΕΙΟ ΝΑΥΤΙΚΩΝ ΓΟΝΕΩΝ ΠΑΙΔΙΩΝ ΜΕ ΕΙΔΙΚΕΣ ΑΝΑΓΚΕΣ Η ΑΡΓΩ	1.293.600,00
5002524	ΣΙΚΙΑΡΙΔΕΙΟ ΙΔΡΥΜΑ ΦΟΡΕΑΣ ΠΑΡΟΧΗΣ ΥΠΗΡΕΣΙΩΝ ΚΕΝΤΡΩΝ ΔΙΗΜΕΡΕΥΣΗΣ ΗΜΕΡΗΣΙΑΣ ΦΡΟΝΤΙΔΑΣ ΑΤΟΜΩΝ ΑΜΕΑ ΝΟΗΤΙΚΗ ΥΣΤΕΡΗΣΗ	09	ΕΚΤ	ΑΤΤ026	6213129	ΣΙΚΙΑΡΙΔΕΙΟ ΙΔΡΥΜΑ ΑΠΡΟΣΑΡΜΟΣΤΩΝ ΠΑΙΔΩΝ	1.108.800,00





ΠΕΡΙΦΕΡΕΙΑΚΟ  
ΤΑΜΕΙΟ  
ΑΝΑΠΤΥΞΗΣ  
ΑΤΤΙΚΗΣ



ΠΕΡΙΦΕΡΕΙΑΚΟ  
ΠΑΡΑΤΗΡΗΤΗΡΙΟ  
ΚΟΙΝΩΝΙΚΗΣ  
ΕΝΤΑΞΗΣ ΑΤΤΙΚΗΣ



ΚΩΔΙΚΟΣ ΠΡΑΞΗΣ	ΤΙΤΛΟΣ ΠΡΑΞΗΣ	ΚΩΔΙΚΟΣ ΑΞΟΝΑ	ΤΑΜΕΙΟ	ΚΩΔΙΚΟΣ ΠΡΟΣΚΛΗΣΗΣ	ΚΩΔ. ΔΙΚΑΙΟΥΧΟΥ ΦΟΡΕΑ (ΚΥΡΙΟΥ)	ΔΙΚΑΙΟΥΧΟΣ ΦΟΡΕΑΣ (ΚΥΡΙΟΣ)	Π/Υ
5002481	ΠΡΟΓΡΑΜΜΑ ΟΛΙΣΤΙΚΗΣ ΠΑΡΟΧΗΣ ΥΠΗΡΕΣΙΩΝ ΑΠΟΚΑΤΑΣΤΑΣΗΣ ΣΕ ΠΑΔΙΑ ΜΕ ΕΓΚΕΦΑΛΙΚΗ ΠΑΡΑΛΥΣΗ ΚΑΙ ΣΥΝΟΔΑ ΠΡΟΒΛΗΜΑΤΑ	09	ΕΚΤ	ΑΤΤ026	6212806	ΙΔΡΥΜΑ ΚΟΙΝΩΝΙΚΗΣ ΕΡΓΑΣΙΑΣ	1.225.600,00
5001647	Εργαστήρι Υπηρεσίες Ημερήσιας Φροντίδας και Κοινωνικής Ένταξης	09	ΕΚΤ	ΑΤΤ026	6213699	ΣΥΛΛΟΓΟΣ ΓΟΝΕΩΝ ΚΑΙ ΚΗΔΕΜΟΝΩΝ ΑΤΟΜΩΝ ΜΕ ΑΝΑΠΗΡΙΑ ΤΟ ΕΡΓΑΣΤΗΡΙ	2.431.200,00
5002623	Κέντρο Ημέρας Εφήβων με Αυτισμό στη Δυτική Αττική "Στην Αυλή του Κόσμου"	09	ΕΚΤ	ΑΤΤ026	6314083	ΚΕΝΤΡΟ ΠΑΙΔΙΟΥ ΕΦΗΒΟΥ ΔΙΑΓΝΩΣΗ ΣΥΜΒΟΥΛΕΥΤΙΚΗ ΑΠΟΚΑΤΑΣΤΑΣΗ	1.010.400,00
5002653	Κέντρο Δημέρευσης και Ημερήσιας Φροντίδας Ο Καλός Σαμαρείτης Παροχή υπηρεσιών ημερήσιας φροντίδας παραμονής και δικτύωσης	09	ΕΚΤ	ΑΤΤ026	6213747	ΣΥΛΛΟΓΟΣ ΓΟΝΕΩΝ & ΚΗΔΕΜΟΝΩΝ ΣΠΑΣΤΙΚΩΝ ΠΑΙΔΙΩΝ "Ο ΚΑΛΟΣ ΣΑΜΑΡΕΙΤΗΣ"	1.607.200,00
5002120	ΛΕΙΤΟΥΡΓΙΑ ΚΕΝΤΡΟΥ ΗΜΕΡΗΣΙΑΣ ΦΡΟΝΤΙΔΑΣ ΔΗΜΙΟΥΡΓΙΚΗΣ ΑΠΑΣΧΟΛΗΣΗΣ ΑΤΟΜΩΝ ΜΕ ΑΥΤΙΣΜΟ ΚΑΙ ΝΟΗΤΙΚΗ ΥΣΤΕΡΗΣΗ	09	ΕΚΤ	ΑΤΤ026	6213716	ΣΥΛΛΟΓΟΣ ΓΟΝΕΩΝ ΚΗΔΕΜΟΝΩΝ & ΦΙΛΩΝ ΤΩΝ ΑΥΤΙΣΤΙΚΩΝ ΠΑΙΔΙΩΝ "SOS"	1.267.200,00
5002509	ΚΕΝΤΡΟ ΔΙΗΜΕΡΕΥΣΗΣ ΗΜΕΡΗΣΙΑΣ ΦΡΟΝΤΙΔΑΣ ΑΤΟΜΩΝ ΜΕ ΑΝΑΠΗΡΙΑ ΚΕΕΠΕΑ ΟΡΙΖΟΝΤΕΣ	09	ΕΚΤ	ΑΤΤ026	6213711	ΚΕΝΤΡΟ ΕΙΔΙΚΗΣ ΕΚΠΑΙΔΕΥΣΗΣ ΠΑΙΔΙΩΝ ΜΕ ΕΙΔΙΚΕΣ ΑΝΑΓΚΕΣ (Κ.Ε.Ε.Π.Ε.Α.) "Ορίζοντες"	1.556.000,00
5002543	Παροχή υπηρεσιών ημερήσιας φροντίδας και παραμονής σε παιδιά με νοητική υστέρηση από το Κέντρο Ημέρας Ανοιχτή Αγκαλιά	09	ΕΚΤ	ΑΤΤ026	6314087	ΦΙΛΟΙ ΚΟΙΝΩΝΙΚΗΣ ΠΑΙΔΙΑΤΡΙΚΗΣ / ΙΑΤΡΙΚΗΣ - "ΑΝΟΙΧΤΗ ΑΓΚΑΛΙΑ"	1.318.400,00



Με τη συγχρηματοδότηση  
της Ευρωπαϊκής Ένωσης



Περιφερειακό  
Πρόγραμμα  
«ΑΤΤΙΚΗ»



ΠΕΡΙΦΕΡΕΙΑΚΟ  
ΠΑΡΑΤΗΡΗΤΗΡΙΟ  
ΚΟΙΝΩΝΙΚΗΣ  
ΕΝΤΑΞΗΣ ΑΤΤΙΚΗΣ



ΚΩΔΙΚΟΣ ΠΡΑΞΗΣ	ΤΙΤΛΟΣ ΠΡΑΞΗΣ	ΚΩΔΙΚΟΣ ΑΞΟΝΑ	ΤΑΜΕΙΟ	ΚΩΔΙΚΟΣ ΠΡΟΣΚΛΗΣΗΣ	ΚΩΔ. ΔΙΚΑΙΟΥΧΟΥ ΦΟΡΕΑ (ΚΥΡΙΟΥ)	ΔΙΚΑΙΟΥΧΟΣ ΦΟΡΕΑΣ (ΚΥΡΙΟΣ)	Π/Υ
5002236	Κέντρο Δημέρευσης Ημερήσιας Φροντίδας Ατόμων με Αναπηρία Άνοιξη Αττικής της Πανελληνίας Ένωσης Γονέων και Κηδεμόνων Ατόμων Παιδιών Νοητικά Υστερούντων	09	ΕΚΤ	ΑΤΤ026	6212695	ΠΑΝΕΛΛΗΝΙΑ ΕΝΩΣΗ ΓΟΝΕΩΝ & ΚΗΔΕΜΟΝΩΝ ΑΤΟΜΩΝ ΠΑΙΔΙΩΝ ΝΟΗΤΙΚΑ ΥΣΤΕΡΟΥΝΤΩΝ	1.824.000,00
5002399	Βελτίωση της ποιότητας ζωής και προώθηση της κοινωνικής ένταξης ατόμων με αναπηρία ΚΕΑΑΜΕΑ	09	ΕΚΤ	ΑΤΤ026	6213710	ΚΕΝΤΡΟ ΕΠΑΓΓΕΛΜΑΤΙΚΗΣ ΑΠΟΚΑΤΑΣΤΑΣΗΣ ΑΤΟΜΩΝ ΜΕ ΕΙΔΙΚΕΣ ΑΝΑΓΚΕΣ Κ.Ε.Α./Α.Μ.Ε.Α.	1.792.000,00
5002528	ΣΥΛΛΟΓΟΣ ΓΟΝΕΩΝ ΦΙΛΩΝ ΑΜΕΑ ΣΑΛΑΜΙΝΑΣ ΜΙΚΤΟ ΚΕΝΤΡΟ ΔΙΗΜΕΡΕΥΣΗΣ ΗΜΕΡΗΣΙΑΣ ΦΡΟΝΤΙΔΑΣ ΓΙΑ ΑΜΕΑ ΑΓΣΥΜΕΩΝ	09	ΕΚΤ	ΑΤΤ026	6213755	ΣΥΛΛΟΓΟΣ ΓΟΝΕΩΝ – ΦΙΛΩΝ ΑΜΕΑ ΣΑΛΑΜΙΝΑΣ «ΑΓ.ΣΥΜΕΩΝ»	1.049.600,00
5002544	ΗΜΕΡΗΣΙΑ ΦΡΟΝΤΙΔΑ ΑΤΟΜΩΝ ΜΕ ΝΟΗΤΙΚΗ ΥΣΤΕΡΗΣΗ ΣΤΗ ΔΡΑΠΕΤΣΩΝΑ	09	ΕΚΤ	ΑΤΤ026	6314085	ΑΣΤΙΚΗ ΕΤΑΙΡΕΙΑ ΨΥΧΟΚΟΙΝΩΝΙΚΩΝ ΜΕΛΕΤΩΝ	1.978.400,00
5002213	Κέντρο Δημέρευσης Ημερήσιας Φροντίδας Ατόμων με Αναπηρία Χαλάνδρι Αττικής της Πανελληνίας Ένωσης Γονέων και Κηδεμόνων Ατόμων Παιδιών Νοητικά Υστερούντων	09	ΕΚΤ	ΑΤΤ026	6212695	ΠΑΝΕΛΛΗΝΙΑ ΕΝΩΣΗ ΓΟΝΕΩΝ & ΚΗΔΕΜΟΝΩΝ ΑΤΟΜΩΝ ΠΑΙΔΙΩΝ ΝΟΗΤΙΚΑ ΥΣΤΕΡΟΥΝΤΩΝ	1.211.200,00
5002467	ΚΕΝΤΡΑ ΔΙΗΜΕΡΕΥΣΗΣ ΗΜΕΡΗΣΙΑΣ ΦΡΟΝΤΙΔΑΣ ΑΤΟΜΩΝ ΜΕ ΑΝΑΠΗΡΙΑ	09	ΕΚΤ	ΑΤΤ026	6212648	ΕΡΓΑΣΤΗΡΙ ΕΙΔΙΚΗΣ ΑΓΩΓΗΣ "ΜΑΡΓΑΡΙΤΑ"	1.928.800,00
5002527	Κέντρο Δημέρευσης Ημερήσιας Φροντίδας Ατόμων με Αναπηρία Μικτό Κέντρο Δημέρευσης για άτομα με πολλαπλές αναπηρίες ΙΡΙΣ του Πανελληνίου Συλλόγου Γονέων Κηδεμόνων και Φίλων ατόμων με προβλήματα όρασης και πρόσθετες αναπηρίες Η ΑΜΥΜΩΝΗ	09	ΕΚΤ	ΑΤΤ026	6314106	ΠΑΝΕΛΛΗΝΙΟΣ ΣΥΛΛΟΓΟΣ ΓΟΝΕΩΝ ΚΗΔ/ΝΩΝ & ΦΙΛΩΝ ΑΤΟΜΩΝ ΜΕ ΠΡ/ΤΑ ΟΡΑΣΕΩΣ "Η ΑΜΥΜΩΝΗ"	1.320.000,00



Με τη συγχρηματοδότηση της Ευρωπαϊκής Ένωσης



Περιφερειακό Πρόγραμμα «ΑΤΤΙΚΗ»



ΚΩΔΙΚΟΣ ΠΡΑΞΗΣ	ΤΙΤΛΟΣ ΠΡΑΞΗΣ	ΚΩΔΙΚΟΣ ΑΞΟΝΑ	ΤΑΜΕΙΟ	ΚΩΔΙΚΟΣ ΠΡΟΣΚΛΗΣΗΣ	ΚΩΔ. ΔΙΚΑΙΟΥΧΟΥ ΦΟΡΕΑ (ΚΥΡΙΟΥ)	ΔΙΚΑΙΟΥΧΟΣ ΦΟΡΕΑΣ (ΚΥΡΙΟΣ)	Π/Υ
5001568	ΕΣΤΙΑΠΑΡΟΧΗ ΥΠΗΡΕΣΙΩΝ ΦΡΟΝΤΙΔΑΣ ΣΕ ΑΤΟΜΑ ΜΕ ΝΟΗΤΙΚΗ ΥΣΤΕΡΗΣΗ	09	ΕΚΤ	ΑΤΤ026	6212724	ΚΕΝΤΡΟ ΚΟΙΝΩΝΙΚΗΣ ΦΡΟΝΤΙΔΑΣ ΑΤΟΜΩΝ ΜΕ ΝΟΗΤΙΚΗ ΥΣΤΕΡΗΣΗ "ΕΣΤΙΑ"	2.143.200,00

Πίνακας 16: Κέντρα Ημερήσιας Φροντίδας Ηλικιωμένων

ΚΩΔΙΚΟΣ ΠΡΑΞΗΣ	ΤΙΤΛΟΣ ΠΡΑΞΗΣ	ΚΩΔΙΚΟΣ ΑΞΟΝΑ	ΤΑΜΕΙΟ	ΚΩΔΙΚΟΣ ΠΡΟΣΚΛΗΣΗΣ	ΚΩΔ. ΔΙΚΑΙΟΥΧΟΥ ΦΟΡΕΑ (ΚΥΡΙΟΥ)	ΔΙΚΑΙΟΥΧΟΣ ΦΟΡΕΑΣ (ΚΥΡΙΟΣ)	Π/Υ
5002178	ΚΕΝΤΡΟ ΗΜΕΡΗΣΙΑΣ ΦΡΟΝΤΙΔΑΣ ΗΛΙΚΙΩΜΕΝΩΝ ΔΗΜΟΥ ΚΡΩΠΙΑΣ	09	ΕΚΤ	ΑΤΤ027	4041463	ΚΟΙΝΩΦΕΛΗΣ ΕΠΙΧΕΙΡΗΣΗ ΔΗΜΟΥ ΚΡΩΠΙΑΣ	748.291,90
5002020	ΚΕΝΤΡΑ ΗΜΕΡΗΣΙΑΣ ΦΡΟΝΤΙΔΑΣ ΗΛΙΚΙΩΜΕΝΩΝ ΚΗΦΗ ΔΗΜΟΥ ΑΧΑΡΝΩΝ	09	ΕΚΤ	ΑΤΤ027	4041462	ΔΗΜΟΤΙΚΗ ΦΡΟΝΤΙΔΑ ΑΧΑΡΝΩΝ (ΝΠΔΔ ΔΗΜΟΥ ΑΧΑΡΝΩΝ)	635.940,66
5002334	Κέντρο Ημερήσιας Φροντίδας Ηλικιωμένων Δήμου Φιλαδέλφειας Χαλκηδόνος ΚΗΦΗ	09	ΕΚΤ	ΑΤΤ027	4041461	ΚΟΙΝΩΦΕΛΗΣ ΕΠΙΧΕΙΡΗΣΗ ΔΗΜΟΥ ΝΕΑΣ ΦΙΛΑΔΕΛΦΕΙΑΣ ΝΕΑΣ ΧΑΛΚΗΔΟΝΑΣ	922.011,84
5002037	ΚΕΝΤΡΟ ΗΜΕΡΗΣΙΑΣ ΦΡΟΝΤΙΔΑΣ ΗΛΙΚΙΩΜΕΝΩΝ ΔΗΜΟΥ ΛΑΥΡΕΩΤΙΚΗΣ	09	ΕΚΤ	ΑΤΤ027	4041464	ΝΠΔΔ ΔΗΜΟΥ ΛΑΥΡΕΩΤΙΚΗΣ "ΚΕΦΑΛΟΣ"	775.537,43
5001565	ΚΕΝΤΡΟ ΗΜΕΡΗΣΙΑΣ ΦΡΟΝΤΙΔΑΣ ΗΛΙΚΙΩΜΕΝΩΝ ΔΗΜΟΥ ΚΟΡΥΔΑΛΛΟΥ	09	ΕΚΤ	ΑΤΤ027	40105081	ΔΗΜΟΣ ΚΟΡΥΔΑΛΛΟΥ	688.836,38
5002284	Κέντρο Ημερήσιας Φροντίδας Ηλικιωμένων Δήμου Ζωγράφου	09	ΕΚΤ	ΑΤΤ027	40105016	ΔΗΜΟΣ ΖΩΓΡΑΦΟΥ ΝΟΜΟΥ ΑΤΤΙΚΗΣ	503.111,74
5002320	ΚΕΝΤΡΟ ΗΜΕΡΗΣΙΑΣ ΦΡΟΝΤΙΔΑΣ ΗΛΙΚΙΩΜΕΝΩΝ ΔΗΜΟΥ ΑΓΙΑΣ ΒΑΡΒΑΡΑΣ	09	ΕΚΤ	ΑΤΤ027	40105001	ΔΗΜΟΣ ΑΓΙΑΣ ΒΑΡΒΑΡΑΣ ΝΟΜΟΥ ΑΤΤΙΚΗΣ	666.211,00
5002318	ΚΕΝΤΡΟ ΗΜΕΡΗΣΙΑΣ ΦΡΟΝΤΙΔΑΣ ΗΛΙΚΙΩΜΕΝΩΝ ΔΗΜΟΥ ΔΑΦΝΗΣ ΥΜΗΤΤΟΥ	09	ΕΚΤ	ΑΤΤ027	6314125	ΟΡΓΑΝΙΣΜΟΣ ΚΟΙΝΩΝΙΚΗΣ ΠΟΛΙΤΙΚΗΣ ΔΑΦΝΗΣ-ΥΜΗΤΤΟΥ	602.069,00

Πηγή: ΕΥΔΠ Αττική, ίδια Επεξεργασία



Με τη συγχρηματοδότηση της Ευρωπαϊκής Ένωσης





ΠΕΡΙΦΕΡΕΙΑΚΟ  
ΤΑΜΕΙΟ  
ΑΝΑΠΤΥΞΗΣ  
ΑΤΤΙΚΗΣ



ΠΕΡΙΦΕΡΕΙΑΚΟ  
ΠΑΡΑΤΗΡΗΤΗΡΙΟ  
ΚΟΙΝΩΝΙΚΗΣ  
ΕΝΤΑΞΗΣ ΑΤΤΙΚΗΣ



**Πίνακας 17: Στέγες Υποστηριζόμενης Διαβίωσης**

ΚΩΔΙΚΟΣ ΠΡΑΞΗΣ	ΤΙΤΛΟΣ ΠΡΑΞΗΣ	ΚΩΔΙΚΟΣ ΑΞΟΝΑ	ΤΑΜΕΙΟ	ΚΩΔΙΚΟΣ ΠΡΟΣΚΛΗΣΗΣ	ΚΩΔ. ΔΙΚΑΙΟΥΧΟΥ ΦΟΡΕΑ (ΚΥΡΙΟΥ)	ΔΙΚΑΙΟΥΧΟΣ ΦΟΡΕΑΣ (ΚΥΡΙΟΣ)	Π/Υ
5067634	ΣΥΔ ΕΓΝΥΑ	09	ΕΚΤ	ΑΤΤ109	6213750	ΕΝΩΣΗ ΓΟΝΕΩΝ ΝΟΗΤΙΚΩΣ ΥΣΤΕΡΟΥΝΤΩΝ ΑΤΟΜΩΝ	1.379.700,00
5067464	Μαρίσμη Λειτουργία Στέγης Υποστηριζόμενης Διαβίωσης ΣΥΔ	09	ΕΚΤ	ΑΤΤ109	5060416	ΠΑΝΕΛΛΗΝΙΟΣ ΣΥΛΛΟΓΟΣ ΠΡΟΣΑΡΜΟΣΜΕΝΩΝ ΔΡΑΣΤΗΡΙΟΤΗΤΩΝ - ΑΛΜΑ	306.600,00
5068850	ΛΕΙΤΟΥΡΓΙΑ ΣΤΕΓΗΣ ΥΠΟΣΤΗΡΙΖΟΜΕΝΗΣ ΔΙΑΒΙΩΣΗΣ 6 ΑΤΟΜΩΝ ΣΤΑ ΑΝΩ ΛΙΟΣΙΑ ΦΡΟΝΤΙΔΑ 5	09	ΕΚΤ	ΑΤΤ109	6213699	ΣΥΛΛΟΓΟΣ ΓΟΝΕΩΝ ΚΑΙ ΚΗΔΕΜΟΝΩΝ ΑΤΟΜΩΝ ΜΕ ΑΝΑΠΗΡΙΑ ΤΟ ΕΡΓΑΣΤΗΡΙ	361.350,00
5074449	ΕΠΙΧΟΡΗΓΗΣΗ ΛΕΙΤΟΥΡΓΙΑΣ ΤΗΣ ΣΤΕΓΗΣ ΥΠΟΣΤΗΡΙΖΟΜΕΝΗΣ ΔΙΑΒΙΩΣΗΣ ΜΥΡΤΙΛΛΟ ΜΥΡΤΙΛΛΟ ΣΥΔ ΓΙΑ 3 ΕΤΗ	09	ΕΚΤ	ΑΤΤ109	6314137	ΚΟΙΝΩΝΙΚΗ ΣΥΝΕΤΑΙΡΙΣΤΙΚΗ ΕΠΙΧΕΙΡΗΣΗ ΕΝΤΑΞΗΣ ΜΥΡΤΙΛΛΟ	240.900,00
5064420	ΣΤΕΓΕΣ ΥΠΟΣΤΗΡΙΖΟΜΕΝΗΣ ΔΙΑΒΙΩΣΗΣ ΣΥΔ	09	ΕΚΤ	ΑΤΤ109	6213783	ΙΔΡΥΜΑ ΠΕΡΙΘΑΛΨΕΩΣ ΑΤΟΜΩΝ ΜΕ ΝΟΗΤΙΚΗ ΥΣΤΕΡΗΣΗ Ή ΣΥΝΔΡΟΜΟ DOWN "ΜΑΡΙΑ ΚΟΚΚΟΡΗ"	2.890.800,00
5070726	ΜΟΙΑΖΩ ΦΟΡΕΑΣ ΓΟΝΕΩΝ ΓΙΑ ΤΗΝ ΥΠΟΣΤΗΡΙΖΟΜΕΝΗ ΔΙΑΒΙΩΣΗ ΑΤΟΜΩΝ ΜΕ ΑΝΑΠΤΥΞΙΑΚΕΣ ΔΙΑΤΑΡΑΧΕΣ ΣΥΔ ΖΩΗ	09	ΕΚΤ	ΑΤΤ109	6213788	ΜΟΙΑΖΩ ΦΟΡΕΑΣ ΓΟΝΕΩΝ ΓΙΑ ΤΗΝ ΥΠΟΣΤΗΡΙΖΟΜΕΝΗ ΔΙΑΒΙΩΣΗ ΑΤΟΜΩΝ ΜΕ ΑΝΑΠΤ. ΔΙΑΤΑΡΑΧΕΣ	43.800,00



Με τη συγχρηματοδότηση της Ευρωπαϊκής Ένωσης



Περιφερειακό Πρόγραμμα «ΑΤΤΙΚΗ»



ΚΩΔΙΚΟΣ ΠΡΑΞΗΣ	ΤΙΤΛΟΣ ΠΡΑΞΗΣ	ΚΩΔΙΚΟΣ ΑΞΟΝΑ	ΤΑΜΕΙΟ	ΚΩΔΙΚΟΣ ΠΡΟΣΚΛΗΣΗΣ	ΚΩΔ. ΔΙΚΑΙΟΥΧΟΥ ΦΟΡΕΑ (ΚΥΡΙΟΥ)	ΔΙΚΑΙΟΥΧΟΣ ΦΟΡΕΑΣ (ΚΥΡΙΟΣ)	Π/Υ
5070681	ΕΠΙΧΟΡΗΓΗΣΗ ΛΕΙΤΟΥΡΓΙΑΣ ΣΤΕΓΩΝ ΥΠΟΣΤΗΡΙΖΟΜΕΝΗΣ ΔΙΑΒΙΩΣΗΣ ΣΥΔ του ΚΕΑΑΜΕΑ	09	ΕΚΤ	ΑΤΤ109	6213710	ΚΕΝΤΡΟ ΕΠΑΓΓΕΛΜΑΤΙΚΗΣ ΑΠΟΚΑΤΑΣΤΑΣΗΣ ΑΤΟΜΩΝ ΜΕ ΕΙΔΙΚΕΣ ΑΝΑΓΚΕΣ Κ.Ε.Α./Α.Μ.Ε.Α.	1.182.600,00
5069617	ΕΠΙΧΟΡΗΓΗΣΗ ΛΕΙΤΟΥΡΓΙΑΣ ΣΤΕΓΩΝ ΥΠΟΣΤΗΡΙΖΟΜΕΝΗΣ ΔΙΑΒΙΩΣΗΣ ΣΥΔ ΣΤΗΡΕΗ ΣΤΟ ΧΟΛΑΡΓΟ	09	ΕΚΤ	ΑΤΤ109	6213096	ΣΥΝΔΕΣΜΟΣ ΠΡΟΣΤΑΣΙΑΣ ΠΑΙΔΙΩΝ ΚΑΙ ΑΜΕΑ	919.800,00
5070653	ΛΕΙΤΟΥΡΓΙΑ ΣΤΕΓΩΝ ΥΠΟΣΤΗΡΙΖΟΜΕΝΗΣ ΔΙΑΒΙΩΣΗΣ ΣΥΔ ΣΤΟ ΔΗΜΟ ΑΧΑΡΝΩΝ	09	ΕΚΤ	ΑΤΤ109	4041586	ΚΕΝΤΡΟ ΑΤΟΜΩΝ ΜΕ ΕΙΔΙΚΕΣ ΑΝΑΓΚΕΣ ΔΗΜΟΥ ΑΧΑΡΝΩΝ "ΑΡΩΓΗ"	1.200.810,00
5070895	ΛΕΙΤΟΥΡΓΙΑ 2 ΣΤΕΓΩΝ ΥΠΟΣΤΗΡΙΖΟΜΕΝΗΣ ΔΙΑΒΙΩΣΗΣ 8 ΑΥΤΙΣΤΙΚΩΝ ΑΤΟΜΩΝ ΑΝΑΓΕΝΝΗΣΗ 1 ΚΑΙ ΑΝΑΓΕΝΝΗΣΗ 2	09	ΕΚΤ	ΑΤΤ109	6213784	ΣΩΜΑΤΕΙΟ ΓΟΝΕΩΝ ΚΑΙ ΦΙΛΩΝ ΑΥΤΙΣΤΙΚΩΝ ΑΤΟΜΩΝ Η ΑΝΑΓΕΝΝΗΣΗ	613.200,00

Πηγή: ΕΥΔΠ Αττική, ίδια Επεξεργασία

#### Πίνακας 18: Συμβουλευτικά Κέντρα Γυναϊκών

ΚΩΔΙΚΟΣ ΠΡΑΞΗΣ	ΤΙΤΛΟΣ ΠΡΑΞΗΣ	ΚΩΔΙΚΟΣ ΑΞΟΝΑ	ΤΑΜΕΙΟ	ΚΩΔΙΚΟΣ ΠΡΟΣΚΛΗΣΗΣ	ΚΩΔ. ΔΙΚΑΙΟΥΧΟΥ ΦΟΡΕΑ (ΚΥΡΙΟΥ)	ΔΙΚΑΙΟΥΧΟΣ ΦΟΡΕΑΣ (ΚΥΡΙΟΣ)	Π/Υ
5000971	ΛΕΙΤΟΥΡΓΙΑ ΔΟΜΩΝ ΚΑΙ ΥΠΗΡΕΣΙΩΝ ΤΗΣ ΤΟΠΙΚΗΣ ΑΥΤΟΔΙΟΙΚΗΣΗΣ ΠΡΟΣ ΟΦΕΛΟΣ ΤΩΝ ΓΥΝΑΙΚΩΝ ΚΑΙ ΓΙΑ ΤΗΝ ΚΑΤΑΠΟΛΕΜΗΣΗ ΤΗΣ ΒΙΑΣ ΣΥΜΒΟΥΛΕΥΤΙΚΟ ΚΕΝΤΡΟ ΔΗΜΟΥ ΦΥΛΗΣ	09	ΕΚΤ	ΑΤΤ015	40105267	ΔΗΜΟΣ ΦΥΛΗΣ	529.000,00
5000959	ΛΕΙΤΟΥΡΓΙΑ ΔΟΜΩΝ ΚΑΙ ΥΠΗΡΕΣΙΩΝ ΤΗΣ ΤΟΠΙΚΗΣ ΑΥΤΟΔΙΟΙΚΗΣΗΣ ΠΡΟΣ ΟΦΕΛΟΣ ΤΩΝ ΓΥΝΑΙΚΩΝ ΚΑΙ ΓΙΑ ΤΗΝ ΚΑΤΑΠΟΛΕΜΗΣΗ ΤΗΣ ΒΙΑΣ ΣΥΜΒΟΥΛΕΥΤΙΚΟ ΚΕΝΤΡΟ ΔΗΜΟΥ ΠΕΡΙΣΤΕΡΙΟΥ	09	ΕΚΤ	ΑΤΤ015	40105036	ΔΗΜΟΣ ΠΕΡΙΣΤΕΡΙΟΥ ΝΟΜΟΥ ΑΤΤΙΚΗΣ	631.200,00



Με τη συγχρηματοδότηση της Ευρωπαϊκής Ένωσης





ΚΩΔΙΚΟΣ ΠΡΑΞΗΣ	ΤΙΤΛΟΣ ΠΡΑΞΗΣ	ΚΩΔΙΚΟΣ ΑΞΟΝΑ	ΤΑΜΕΙΟ	ΚΩΔΙΚΟΣ ΠΡΟΣΚΛΗΣΗΣ	ΚΩΔ. ΔΙΚΑΙΟΥΧΟΥ ΦΟΡΕΑ (ΚΥΡΙΟΥ)	ΔΙΚΑΙΟΥΧΟΣ ΦΟΡΕΑΣ (ΚΥΡΙΟΣ)	Π/Υ
5000729	ΛΕΙΤΟΥΡΓΙΑ ΔΟΜΩΝ ΚΑΙ ΥΠΗΡΕΣΙΩΝ ΤΗΣ ΔΗΜΟΣΙΑΣ ΔΙΟΙΚΗΣΗΣ ΠΡΟΣ ΟΦΕΛΟΣ ΤΩΝ ΓΥΝΑΙΚΩΝ ΚΑΙ ΓΙΑ ΤΗΝ ΚΑΤΑΠΟΛΕΜΗΣΗ ΤΗΣ ΒΙΑΣ ΛΕΙΤΟΥΡΓΙΑ ΚΕΝΤΡΩΝ ΣΥΜΒΟΥΛΕΥΤΙΚΗΣ ΥΠΟΣΤΗΡΙΞΗΣ ΓΥΝΑΙΚΩΝ ΘΥΜΑΤΩΝ ΒΙΑΣ ΣΕ ΠΕΡΙΦΕΡΕΙΑΚΟ ΕΠΙΠΕΔΟ ΣΚ Αθήνας και ΣΚ Πειραιά	09	ΕΚΤ	ΑΤΤ017	6312791	ΚΕΝΤΡΟ ΕΡΕΥΝΩΝ ΓΙΑ ΘΕΜΑΤΑ ΙΣΟΤΗΤΑΣ ΚΕΘΙ	2.116.000,00
5000889	ΛΕΙΤΟΥΡΓΙΑ ΔΟΜΩΝ ΚΑΙ ΥΠΗΡΕΣΙΩΝ ΤΗΣ ΔΗΜΟΣΙΑΣ ΔΙΟΙΚΗΣΗΣ ΠΡΟΣ ΟΦΕΛΟΣ ΤΩΝ ΓΥΝΑΙΚΩΝ ΚΑΙ ΓΙΑ ΤΗΝ ΚΑΤΑΠΟΛΕΜΗΣΗ ΤΗΣ ΒΙΑΣ ΣΥΜΒΟΥΛΕΥΤΙΚΟ ΚΕΝΤΡΟ ΔΗΜΟΥ ΧΑΛΑΝΔΡΙΟΥ	09	ΕΚΤ	ΑΤΤ015	40105043	ΔΗΜΟΣ ΧΑΛΑΝΔΡΙΟΥ ΝΟΜΟΥ ΑΤΤΙΚΗΣ	604.385,97
5021585	Λειτουργία δομών και υπηρεσιών της Τοπικής Αυτοδιοίκησης προς όφελος των γυναικών και για την καταπολέμηση της βίας Λειτουργία Συμβουλευτικού Σταθμού Υποστήριξης γυναικών θυμάτων βίας στην Ελευσίνα	09	ΕΚΤ	ΑΤΤ061	40105264	ΔΗΜΟΣ ΕΛΕΥΣΙΝΑΣ	329.308,69
5000882	ΛΕΙΤΟΥΡΓΙΑ ΔΟΜΩΝ ΚΑΙ ΥΠΗΡΕΣΙΩΝ ΤΗΣ ΤΟΠΙΚΗΣ ΑΥΤΟΔΙΟΙΚΗΣΗΣ ΠΡΟΣ ΟΦΕΛΟΣ ΤΩΝ ΓΥΝΑΙΚΩΝ ΚΑΙ ΓΙΑ ΤΗΝ ΚΑΤΑΠΟΛΕΜΗΣΗ ΤΗΣ ΒΙΑΣ ΣΥΜΒΟΥΛΕΥΤΙΚΟ ΚΕΝΤΡΟ ΔΗΜΟΥ ΚΕΡΑΤΣΙΝΙΟΥ ΔΡΑΠΕΤΣΩΝΑΣ	09	ΕΚΤ	ΑΤΤ015	40105268	ΔΗΜΟΣ ΚΕΡΑΤΣΙΝΙΟΥ - ΔΡΑΠΕΤΣΩΝΑΣ	568.318,97
5034809	ΣΥΜΒΟΥΛΕΥΤΙΚΟ ΚΕΝΤΡΟ ΓΥΝΑΙΚΩΝ ΣΤΟ ΔΗΜΟ ΣΑΛΑΜΙΝΑΣ	09	ΕΚΤ	ΑΤΤ077	40105270	ΔΗΜΟΣ ΣΑΛΑΜΙΝΟΣ	240.000,00

Πηγή: ΕΥΔΠ Αττική, ίδια Επεξεργασία

#### Πίνακας 19: Ξενώνες Φιλοξενίας Κακοποιημένων Γυναικών

ΚΩΔΙΚΟΣ ΠΡΑΞΗΣ	ΤΙΤΛΟΣ ΠΡΑΞΗΣ	ΚΩΔΙΚΟΣ ΑΞΟΝΑ	ΤΑΜΕΙΟ	ΚΩΔΙΚΟΣ ΠΡΟΣΚΛΗΣΗΣ	ΚΩΔ. ΔΙΚΑΙΟΥΧΟΥ ΦΟΡΕΑ (ΚΥΡΙΟΥ)	ΔΙΚΑΙΟΥΧΟΣ ΦΟΡΕΑΣ (ΚΥΡΙΟΣ)	ΣΥΝΟΛΙΚΟΣ ΠΡΟΫΠΟΛΟΓΙΣΜΟΣ ΠΔΕ
5000782	ΛΕΙΤΟΥΡΓΙΑ ΔΟΜΩΝ ΚΑΙ ΥΠΗΡΕΣΙΩΝ ΤΗΣ ΤΟΠΙΚΗΣ ΑΥΤΟΔΙΟΙΚΗΣΗΣ ΠΡΟΣ ΟΦΕΛΟΣ ΤΩΝ ΓΥΝΑΙΚΩΝ ΚΑΙ ΓΙΑ ΤΗΝ ΚΑΤΑΠΟΛΕΜΗΣΗ ΤΗΣ ΒΙΑΣ ΛΕΙΤΟΥΡΓΙΑ ΞΕΝΩΝΑ ΦΙΛΟΞΕΝΙΑΣ ΔΗΜΟΥ ΑΘΗΝΑΙΩΝ	09	ΕΚΤ	ΑΤΤ014	40105005	ΔΗΜΟΣ ΑΘΗΝΑΙΩΝ	1.698.944,42
5000655	ΑΝΑΒΑΘΜΙΣΗ ΞΕΝΩΝΑ ΓΙΑ ΓΥΝΑΙΚΕΣ ΘΥΜΑΤΑ ΒΙΑΣ ΕΚΚΑ ΑΤΤΙΚΗΣ	09	ΕΚΤ	ΑΤΤ016	6213647	ΕΘΝΙΚΟ ΚΕΝΤΡΟ ΚΟΙΝΩΝΙΚΗΣ ΑΛΛΗΛΕΓΓΥΗΣ	1.514.571,00
5000950	ΛΕΙΤΟΥΡΓΙΑ ΞΕΝΩΝΑ ΦΙΛΟΞΕΝΙΑΣ ΚΑΚΟΠΟΙΗΜΕΝΩΝ ΓΥΝΑΙΚΩΝ ΚΑΙ ΤΩΝ ΠΑΙΔΙΩΝ ΤΟΥΣ ΣΤΟ ΔΗΜΟ ΠΕΙΡΑΙΑ	09	ΕΚΤ	ΑΤΤ014	40105085	ΔΗΜΟΣ ΠΕΙΡΑΙΩΣ	1.300.000,00

Πηγή: ΕΥΔΠ Αττική, ίδια Επεξεργασία



Με τη συγχρηματοδότηση της Ευρωπαϊκής Ένωσης





Πίνακας 20:Εναρμόνιση Οικογενειακής και Επαγγελματικής Ζωής

ΚΩΔΙΚΟΣ ΠΡΑΞΗΣ	ΤΙΤΛΟΣ ΠΡΑΞΗΣ	ΚΩΔΙΚΟΣ ΑΞΟΝΑ	ΤΑΜΕΙΟ	ΚΩΔΙΚΟΣ ΠΡΟΣΚΛΗΣΗΣ	ΚΩΔ. ΔΙΚΑΙΟΥΧΟΥ ΦΟΡΕΑ (ΚΥΡΙΟΥ)	ΔΙΚΑΙΟΥΧΟΣ ΦΟΡΕΑΣ (ΚΥΡΙΟΣ)	ΣΥΝΟΛΙΚΟΣ ΠΡΟΫΠΟΛΟΓΙΣΜΟΣ ΠΔΕ
5008898	ΕΝΑΡΜΟΝΙΣΗ ΟΙΚΟΓΕΝΕΙΑΚΗΣ ΚΑΙ ΕΠΑΓΓΕΛΜΑΤΙΚΗΣ ΖΩΗΣ ΓΙΑ ΤΟ ΣΧΟΛΙΚΟ ΕΤΟΣ 20172018 ΑμεΑ κλπ	09	ΕΚΤ	ΑΤΤ057	10411	ΕΛΛΗΝΙΚΗ ΕΤΑΙΡΕΙΑ ΤΟΠΙΚΗΣ ΑΝΑΠΤΥΞΗΣ ΚΑΙ ΑΥΤΟΔΙΟΙΚΗΣΗΣ Α. Ε.	251.136,38
5069545	ΕΝΑΡΜΟΝΙΣΗ ΟΙΚΟΓΕΝΕΙΑΚΗΣ ΚΑΙ ΕΠΑΓΓΕΛΜΑΤΙΚΗΣ ΖΩΗΣ ΓΙΑ ΤΟ ΣΧΟΛΙΚΟ ΕΤΟΣ 20202021	09	ΕΚΤ	ΑΤΤ115	10411	ΕΛΛΗΝΙΚΗ ΕΤΑΙΡΕΙΑ ΤΟΠΙΚΗΣ ΑΝΑΠΤΥΞΗΣ ΚΑΙ ΑΥΤΟΔΙΟΙΚΗΣΗΣ Α. Ε.	17.000.000,00
5131423	ΕΝΑΡΜΟΝΙΣΗ ΟΙΚΟΓΕΝΕΙΑΚΗΣ ΚΑΙ ΕΠΑΓΓΕΛΜΑΤΙΚΗΣ ΖΩΗΣ ΓΙΑ ΤΟ ΣΧΟΛΙΚΟ ΕΤΟΣ 20212022	09	ΕΚΤ	ΑΤΤ138	10411	ΕΛΛΗΝΙΚΗ ΕΤΑΙΡΕΙΑ ΤΟΠΙΚΗΣ ΑΝΑΠΤΥΞΗΣ ΚΑΙ ΑΥΤΟΔΙΟΙΚΗΣΗΣ Α. Ε.	23.500.000,00

Πηγή: ΕΥΔΠ Αττική, ίδια Επεξεργασία

Πίνακας 21:Εξειδικευμένη εκπαιδευτική υποστήριξη

ΚΩΔΙΚΟΣ ΠΡΑΞΗΣ	ΤΙΤΛΟΣ ΠΡΑΞΗΣ	ΚΩΔΙΚΟΣ ΑΞΟΝΑ	ΤΑΜΕΙΟ	ΚΩΔΙΚΟΣ ΠΡΟΣΚΛΗΣΗΣ	ΚΩΔ. ΔΙΚΑΙΟΥΧΟΥ ΦΟΡΕΑ (ΚΥΡΙΟΥ)	ΔΙΚΑΙΟΥΧΟΣ ΦΟΡΕΑΣ (ΚΥΡΙΟΣ)	ΣΥΝΟΛΙΚΟΣ ΠΡΟΫΠΟΛΟΓΙΣΜΟΣ ΠΔΕ
5109245	ΕΞΕΙΔΙΚΕΥΜΕΝΗ ΕΚΠΑΙΔΕΥΤΙΚΗ ΥΠΟΣΤΗΡΙΞΗ ΓΙΑ ΕΝΤΑΞΗ ΜΑΘΗΤΩΝ ΜΕ ΑΝΑΠΗΡΙΑ ΉΚΑΙ ΕΙΔΙΚΕΣ ΕΚΠΑΙΔΕΥΤΙΚΕΣ ΑΝΑΓΚΕΣ ΓΙΑ ΤΑ ΣΧΟΛΙΚΑ ΕΤΗ 20212022 20222023	09	ΕΚΤ	ΑΤΤ117	1090214	ΕΠΙΤΕΛΙΚΗ ΔΟΜΗ ΕΣΠΑ ΥΠΟΥΡΓΕΙΟΥ ΠΑΙΔΕΙΑΣ ΘΡΗΣΚΕΥΜΑΤΩΝ & ΑΘΛΗΤΙΣΜΟΥ	4.706.410,80

Πηγή: ΕΥΔΠ Αττική, ίδια Επεξεργασία

Πίνακας 22:Ψυχική Υγεία/Αντιμετώπιση των Εξαρτήσεων

ΚΩΔΙΚΟΣ ΠΡΑΞΗΣ	ΤΙΤΛΟΣ ΠΡΑΞΗΣ	ΚΩΔΙΚΟΣ ΑΞΟΝΑ	ΤΑΜΕΙΟ	ΚΩΔΙΚΟΣ ΠΡΟΣΚΛΗΣΗΣ	ΚΩΔ. ΔΙΚΑΙΟΥΧΟΥ ΦΟΡΕΑ (ΚΥΡΙΟΥ)	ΔΙΚΑΙΟΥΧΟΣ ΦΟΡΕΑΣ (ΚΥΡΙΟΣ)	Π/Υ
5033017	Πρόγραμμα διασύνδεσης Κέντρου Ημέρας Πατησίων για την άνοια με μονάδες ΟΤΑ για την τρίτη ηλικία	09	ΕΚΤ	ΑΤΤ082	4040960	ΝΕΣΤΩΡ - ΨΥΧΟΓΗΡΙΑΤΡΙΚΗ ΕΤΑΙΡΙΑ	173.922,09



Με τη συγχρηματοδότηση της Ευρωπαϊκής Ένωσης







ΚΩΔΙΚΟΣ ΠΡΑΞΗΣ	ΤΙΤΛΟΣ ΠΡΑΞΗΣ	ΚΩΔΙΚΟΣ ΑΕΟΝΑ	ΤΑΜΕΙΟ	ΚΩΔΙΚΟΣ ΠΡΟΣΚΛΗΣΗΣ	ΚΩΔ. ΔΙΚΑΙΟΥΧΟΥ ΦΟΡΕΑ (ΚΥΡΙΟΥ)	ΔΙΚΑΙΟΥΧΟΣ ΦΟΡΕΑΣ (ΚΥΡΙΟΣ)	Π/Υ
5045870	Οικοτροφείο 15 ενηλίκων χρονίων πασχόντων από διαταραχές αυτιστικού φάσματος χαμηλής λειτουργικότητας	09	ΕΚΤ	ΑΤΤ082	6314085	ΑΣΤΙΚΗ ΕΤΑΙΡΕΙΑ ΨΥΧΟΚΟΙΝΩΝΙΚΩΝ ΜΕΛΕΤΩΝ	1.548.383,70
5063498	Πρώθηση της κοινωνικής συνοχής μέσα από τη στήριξη της Κοινωνικής Ένταξης παιδιών εφήβων νέων	09	ΕΚΤ	ΑΣΔΑ_26	40105001	ΔΗΜΟΣ ΑΓΙΑΣ ΒΑΡΒΑΡΑΣ ΝΟΜΟΥ ΑΤΤΙΚΗΣ	622.214,36
5033069	ΔΙΚΤΥΟ ΔΟΜΩΝ ΚΑΙ ΥΠΗΡΕΣΙΩΝ ΓΙΑ ΤΗΝ ΑΝΤΙΜΕΤΩΠΙΣΗ ΤΩΝ ΕΞΑΡΤΗΣΕΩΝ ΣΤΗΝ ΠΕΡΙΦΕΡΕΙΑ ΑΤΤΙΚΗΣ	09	ΕΚΤ	ΑΤΤ081	6213153	ΟΡΓΑΝΙΣΜΟΣ ΚΑΤΑ ΤΩΝ ΝΑΡΚΩΤΙΚΩΝ (ΟΚΑΝΑ)	3.481.629,16
5045006	Ανάπτυξη υπηρεσιών και δομών ψυχικής υγείας από το Ψυχιατρικό Νοσοκομείο Αττικής ΔΑΦΝΙ	09	ΕΚΤ	ΑΤΤ082	6312651	ΨΥΧΙΑΤΡΙΚΟ ΝΟΣΟΚΟΜΕΙΟ ΑΤΤΙΚΗΣ	2.378.297,33
5045296	ΛΕΙΤΟΥΡΓΙΑ ΥΠΗΡΕΣΙΩΝ ΚΑΤΟΙΚΟΝ ΝΟΣΗΛΕΙΑΣ ΚΑΙ ΕΙΔΙΚΗΣ ΦΡΟΝΤΙΔΑΣ ΨΥΧΙΚΗΣ ΥΓΕΙΑΣ ΑΠΟ ΤΟ ΚΕΝΤΡΟ ΗΜΕΡΑΣ ΑΝΟΔΟΣ	09	ΕΚΤ	ΑΤΤ082	4040955	ΑΝΟΔΟΣ, ΑΣΤΙΚΗ ΜΗ ΚΕΡΔΟΣΚΟΠΙΚΗ	266.857,50
5033183	Μονάδα απεξάρτησης από το αλκοόλ και τις νόμιμες εξαρτήσεις στον Πειραιά	09	ΕΚΤ	ΑΤΤ081	6314005	ΚΕΝΤΡΟ ΘΕΡΑΠΕΙΑΣ ΕΞΑΡΤΗΜΕΝΩΝ ΑΤΟΜΩΝ (ΚΕΘΕΑ)	308.550,00
5045630	Ανάπτυξη Υπηρεσιών Ολοκληρωμένης Κοινωνικής Θεραπείας και υπηρεσιών νοσηλείας κατ' οίκον στην Άνω Γλυφάδα Περιφέρειας Αττικής	09	ΕΚΤ	ΑΤΤ082	6314078	"IASIS"-ΑΜΚΕ	196.877,62
5041813	Ανάπτυξη δικτύου υπηρεσιών δομών για την αντιμετώπιση των εξαρτήσεων από το Ψυχιατρικό Νοσοκομείο Αττικής	09	ΕΚΤ	ΑΤΤ081	6312651	ΨΥΧΙΑΤΡΙΚΟ ΝΟΣΟΚΟΜΕΙΟ ΑΤΤΙΚΗΣ	1.646.718,73
5041441	Πρόγραμμα διασύνδεσης Κέντρου Ημέρας Αμαρουσίου για την άνοια με Μονάδες ΟΤΑ για την τρίτη ηλικία	09	ΕΚΤ	ΑΤΤ082	6314086	ΕΤΑΙΡΕΙΑ ΝΟΣΟΥ ΑΛΖΧΕΙΜΕΡ ΚΑΙ ΣΥΝΑΦΩΝ ΔΙΑΤΑΡΑΧΩΝ ΑΘΗΝΩΝ	73.318,26
5041847	Ανάπτυξη δράσεων δομών παροχής υπηρεσιών ψυχικής υγείας στην Περιφέρεια Αττικής από το Ψυχιατρικό Νοσοκομείο Αττικής Δρομοκαΐτειο	09	ΕΚΤ	ΑΤΤ082	6314009	ΨΥΧΙΑΤΡΙΚΟ ΝΟΣΟΚΟΜΕΙΟ ΑΤΤΙΚΗΣ "ΔΡΟΜΟΚΑΪΤΕΙΟ"	2.209.541,98
5050493	Δημιουργία Οικοτροφείου για 15 ενήλικα άτομα με βαριά νοητική υστέρηση και δευτερογενείς ψυχικές διαταραχές	09	ΕΚΤ	ΑΤΤ082	6213781	ΝΕΦΕΣ ΑΣΤΙΚΗ ΜΗ ΚΕΡΔΟΣΚΟΠΙΚΗ ΕΤΑΙΡΕΙΑ	1.186.795,65
5050618	Δημιουργία οικοτροφείου 10 ατόμων χρονίων πασχόντων από διαταραχές αυτιστικού φάσματος με διεγερτική συμπεριφορά	09	ΕΚΤ	ΑΤΤ082	6213676	ΚΕΝΤΡΟ ΑΠΟΚΑΤΑΣΤΑΣΗΣ ΨΥΧΙΚΗΣ ΥΓΕΙΑΣ "ΑΝΑΣΑ"	1.281.465,08



Με τη συγχρηματοδότηση της Ευρωπαϊκής Ένωσης





ΚΩΔΙΚΟΣ ΠΡΑΞΗΣ	ΤΙΤΛΟΣ ΠΡΑΞΗΣ	ΚΩΔΙΚΟΣ ΑΞΟΝΑ	ΤΑΜΕΙΟ	ΚΩΔΙΚΟΣ ΠΡΟΣΚΛΗΣΗΣ	ΚΩΔ. ΔΙΚΑΙΟΥΧΟΥ ΦΟΡΕΑ (ΚΥΡΙΟΥ)	ΔΙΚΑΙΟΥΧΟΣ ΦΟΡΕΑΣ (ΚΥΡΙΟΣ)	Π/Υ
5130716	Λειτουργία δύο 2 Κινητών Χώρων Εποπτευόμενης Χρήσης ΧΕΧ από τον ΟΚΑΝΑ στο Δήμο Αθηναίων	09	ΕΚΤ	ΕΑΤΑ27	6213153	ΟΡΓΑΝΙΣΜΟΣ ΚΑΤΑ ΤΩΝ ΝΑΡΚΩΤΙΚΩΝ (ΟΚΑΝΑ)	717.496,75
5045764	Ιατρείο Νοητικών Διαταραχών στην 1η Νευρολογική Κλινική του ΕΚΠΑ Αιγινήτειο Νοσοκομείο	09	ΕΚΤ	ΑΤΤ082	1020165	ΕΙΔΙΚΟΣ ΛΟΓΑΡΙΑΣΜΟΣ ΚΟΝΔΥΛΙΩΝ ΕΡΕΥΝΑΣ ΠΑΝΕΠΙΣΤΗΜΙΟΥ ΑΘΗΝΩΝ	217.014,26
5044933	Μονάδα για άτομα με Ψυχιατρική Συννοσηρότητα με έδρα την Αθήνα	09	ΕΚΤ	ΑΤΤ081	6314005	ΚΕΝΤΡΟ ΘΕΡΑΠΕΙΑΣ ΕΞΑΡΤΗΜΕΝΩΝ ΑΤΟΜΩΝ (ΚΕΘΕΑ)	345.660,00
5044885	ΜΟΝΑΔΑ ΑΜΕΣΗΣ ΠΡΟΣΒΑΣΗΣ ΚΑΙ ΥΠΟΣΤΗΡΙΞΗΣ ΜΕ ΥΠΗΡΕΣΙΕΣ ΚΙΝΗΤΗΣ ΜΟΝΑΔΑΣ ΣΤΗΝ ΑΘΗΝΑ	09	ΕΚΤ	ΑΤΤ081	6314005	ΚΕΝΤΡΟ ΘΕΡΑΠΕΙΑΣ ΕΞΑΡΤΗΜΕΝΩΝ ΑΤΟΜΩΝ (ΚΕΘΕΑ)	290.280,00
5032780	Υπηρεσίες Ολοκληρωμένης Κοινωνικής Θεραπείας και υπηρεσιών νοσηλείας κατ' οίκον ΑμΚΕ ΙΑΣΙΣ	09	ΕΚΤ	ΑΤΤ082	6314095	"ΙΑΣΙΣ" ΑΣΤΙΚΗ ΕΤΑΙΡΕΙΑ ΜΗ ΚΕΡΔΟΣΚΟΠΙΚΟΥ ΧΑΡΑΚΤΗΡΑ	115.772,20

Πηγή: ΕΥΔΠ Αττική, ίδια Επεξεργασία

### Πίνακας 23: Πράξεις Κοινωνικών υποδομών Social Network

ΚΩΔΙΚΟΣ ΠΡΑΞΗΣ	ΤΙΤΛΟΣ ΠΡΑΞΗΣ	ΚΩΔΙΚΟΣ ΑΞΟΝΑ	ΤΑΜΕΙΟ	ΚΩΔΙΚΟΣ ΠΡΟΣΚΛΗΣΗΣ	ΚΩΔ. ΔΙΚΑΙΟΥΧΟΥ ΦΟΡΕΑ (ΚΥΡΙΟΥ)	ΔΙΚΑΙΟΥΧΟΣ ΦΟΡΕΑΣ (ΚΥΡΙΟΣ)	Π/Υ
5017272	Δομή υποστήριξης δράσεων κοινωνικής συνοχής και αναπτυξιακής παρέμβασης SocialNetwork Αττική	09	ΕΚΤ	ΑΤΤ064	2011609	ΠΕΡΙΦΕΡΕΙΑΚΟ ΤΑΜΕΙΟ ΑΝΑΠΤΥΞΗΣ ΑΤΤΙΚΗΣ	2.946.000,00

Πηγή: ΕΥΔΠ Αττική, ίδια Επεξεργασία



Με τη συγχρηματοδότηση της Ευρωπαϊκής Ένωσης





Πίνακας 24: Λοιπές Δράσεις

ΚΩΔΙΚΟΣ ΠΡΑΞΗΣ	ΤΙΤΛΟΣ ΠΡΑΞΗΣ	ΚΩΔΙΚΟΣ ΑΞΟΝΑ	ΤΑΜΕΙΟ	ΚΩΔΙΚΟΣ ΠΡΟΣΚΛΗΣΗΣ	ΚΩΔ. ΔΙΚΑΙΟΥΧΟΥ ΦΟΡΕΑ (ΚΥΡΙΟΥ)	ΔΙΚΑΙΟΥΧΟΣ ΦΟΡΕΑΣ (ΚΥΡΙΟΣ)	Π/Υ
5033827	Πρόγραμμα Κοινωνικής Ένταξης με έδρα τον Πειραιά	09	ΕΚΤ	ΑΤΤ081	6314005	ΚΕΝΤΡΟ ΘΕΡΑΠΕΙΑΣ ΕΞΑΡΤΗΜΕΝΩΝ ΑΤΟΜΩΝ (ΚΕΘΕΑ)	196.920,00
5052409	ΠΡΩΘΗΣΗ ΤΩΝ ΥΠΗΡΕΣΙΩΝ ΔΙΑΠΟΛΙΤΙΣΜΙΚΗΣ ΜΕΣΟΛΑΒΗΣΗΣ ΣΕ ΚΕΝΤΡΑ ΚΟΙΝΟΤΗΤΑΣ ΚΕΝΤΡΑ ΈΝΤΑΞΗΣ ΜΕΤΑΝΑΣΤΩΝ ΤΗΣ ΠΕΡΙΦΕΡΕΙΑΣ ΑΤΤΙΚΗΣ	09	ΕΚΤ	ΑΤΤ101	10411	ΕΛΛΗΝΙΚΗ ΕΤΑΙΡΕΙΑ ΤΟΠΙΚΗΣ ΑΝΑΠΤΥΞΗΣ ΚΑΙ ΑΥΤΟΔΙΟΙΚΗΣΗΣ Α. Ε.	772.200,00
5190350	ΣΤΕΓΑΣΗ ΚΑΙ ΥΠΟΣΤΗΡΙΞΗ ΑΤΟΜΩΝ ΠΟΥ ΑΝΗΚΟΥΝ ΣΤΗ ΛΟΑΤΚΙ ΚΟΙΝΟΤΗΤΑ	09	ΕΚΤ	ΑΤΤ145	6313071	ΕΤΑΙΡΙΑ ΚΟΙΝΩΝΙΚΗΣ ΚΑΙ ΠΟΛΙΤΙΣΤΙΚΗΣ ΣΤΗΡΙΞΗΣ ΠΑΛΙΝΝΟΣΤΟΥΝΤΩΝ ΟΜΟΓΕΝΩΝ "ΝΟΣΤΟΣ"	660.760,00
5046237	ΠΙΛΟΤΙΚΟ ΣΧΕΔΙΟ ΓΙΑ ΤΗΝ ΚΟΙΝΩΝΙΚΗ ΕΝΤΑΞΗ ΤΩΝ ΡΟΜΑ ΤΟΥ ΔΗΜΟΥ ΧΑΛΑΝΔΡΙΟΥ	09	ΕΚΤ	ΑΤΤ092	40105043	ΔΗΜΟΣ ΧΑΛΑΝΔΡΙΟΥ ΝΟΜΟΥ ΑΤΤΙΚΗΣ	850.000,00

Πηγή: ΕΥΔΠ Αττική, ίδια Επεξεργασία



Με τη συγχρηματοδότηση της Ευρωπαϊκής Ένωσης



Παράρτημα V: Δικαιούχοι ΕΕΕ άνω των 67 ετών 2022\_2023 & Αριθμός ωφελούμενων ΕΕΕ ανά Δήμο & ΠΕ 12/22\_12/23

Διάγραμμα 29: Δικαιούχοι ΕΕΕ άνω των 67 ετών 2022\_2023

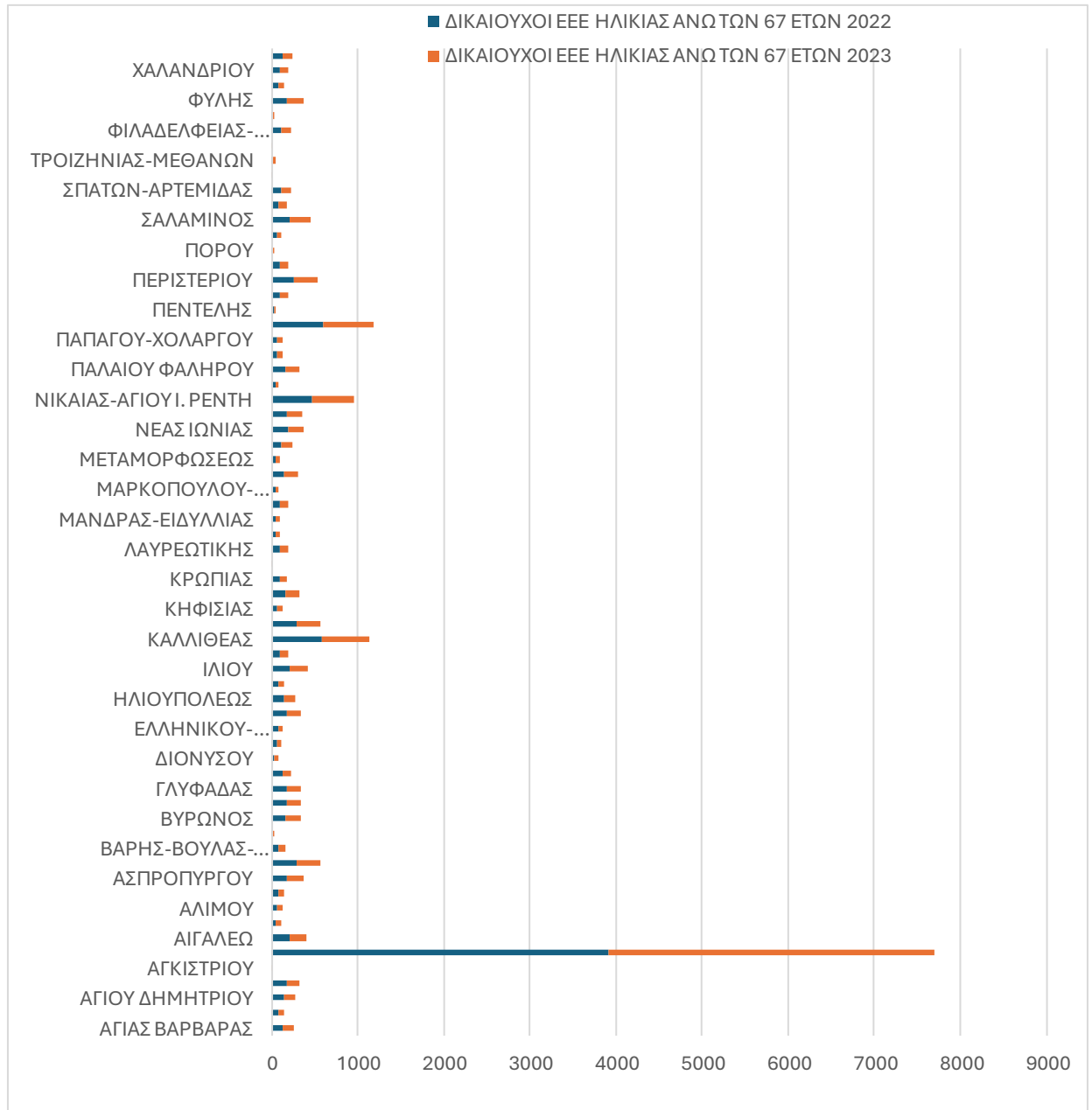

Πηγή: Υπουργείο Κοινωνικής Συνοχής και Οικογένειας, Διεύθυνση Καταπολέμησης της φτώχειας- Ιδία επεξεργασία



Πίνακας 25:Αριθμός ωφελούμενων ΕΕΕ ανά Δήμο &amp; ΠΕ 12/22\_12/23

ΔΗΜΟΙ ΚΑΙ ΠΕΡΙΦΕΡΕΙΑΚΕΣ ΕΝΟΤΗΤΕΣ	ΑΡΙΘΜΟΣ ΩΦΕΛΟΥΜΕΝΩΝ ΑΝΑ ΔΗΜΟ Η ΠΕ 12/22	ΑΡΙΘΜΟΣ ΩΦΕΛΟΥΜΕΝΩΝ ΑΝΑ ΔΗΜΟ Η ΠΕ 12/23
<b>ΚΕΝΤΡΙΚΟΣ ΤΟΜΕΑΣ ΑΘΗΝΩΝ</b>	<b>35.432</b>	<b>30.250</b>
ΑΘΗΝΑΙΩΝ	27.537	23.727
ΒΥΡΩΝΟΣ	1.401	1.188
ΓΑΛΑΤΣΙΟΥ	1.288	1.097
ΔΑΦΝΗΣ-ΥΜΗΤΤΟΥ	892	692
ΖΩΓΡΑΦΟΥ	1.506	1.242
ΗΛΙΟΥΠΟΛΗΣ	1.213	992
ΚΑΙΣΑΡΙΑΝΗΣ	727	610
ΦΙΛΑΔΕΛΦΕΙΑΣ-ΧΑΛΚΗΔΟΝΑΣ	868	702
<b>ΝΟΤΙΟΣ ΤΟΜΕΑΣ ΑΘΗΝΩΝ</b>	<b>11.523</b>	<b>9.416</b>
ΑΓΙΟΥ ΔΗΜΗΤΡΙΟΥ	1.329	1.044
ΑΛΙΜΟΥ	516	426
ΓΛΥΦΑΔΑΣ	1.051	824
ΕΛΛΗΝΙΚΟΥ-ΑΡΓΥΡΟΥΠΟΛΗΣ	678	541
ΚΑΛΛΙΘΕΑΣ	4.342	3.613
ΜΟΣΧΑΤΟΥ-ΤΑΥΡΟΥ	1.080	920
ΝΕΑΣ ΣΜΥΡΝΗΣ	1.472	1.172
ΠΑΛΛΙΟΥ ΦΑΛΗΡΟΥ	1.055	876
<b>ΒΟΡΕΙΟΣ ΤΟΜΕΑΣ ΑΘΗΝΩΝ</b>	<b>5.881</b>	<b>4.839</b>
ΑΓΙΑΣ ΠΑΡΑΣΚΕΥΗΣ	466	345
ΑΜΑΡΟΥΣΙΟΥ	549	466
ΒΡΙΛΛΗΣΙΩΝ	149	128
ΗΡΑΚΛΕΙΟΥ	719	578
ΚΗΦΙΣΙΑΣ	424	351
ΛΥΚΟΒΡΥΣΗΣ-ΠΕΥΚΗΣ	314	272
ΜΕΤΑΜΟΡΦΩΣΕΩΣ	465	418
ΝΕΑΣ ΙΩΝΙΑΣ	1.374	1.131
ΠΑΠΑΓΟΥ-ΧΟΛΑΡΓΟΥ	377	318
ΠΕΝΤΕΛΗΣ	244	223
ΦΙΛΟΘΕΗΣ-ΨΥΧΙΚΟΥ	81	68
ΧΑΛΑΝΔΡΙΟΥ	719	541
<b>ΔΥΤΙΚΟΣ ΤΟΜΕΑΣ ΑΘΗΝΩΝ</b>	<b>12.869</b>	<b>11.116</b>
ΑΓΙΑΣ ΒΑΡΒΑΡΑΣ	2.245	1.915
ΑΓΙΩΝ ΑΝΑΓΥΡΩΝ-ΚΑΜΑΤΕΡΟΥ	1.667	1.400



Με τη συγχρηματοδότηση της Ευρωπαϊκής Ένωσης





ΔΗΜΟΙ ΚΑΙ ΠΕΡΙΦΕΡΕΙΑΚΕΣ ΕΝΟΤΗΤΕΣ	ΑΡΙΘΜΟΣ ΩΦΕΛΟΥΜΕΝΩΝ ΑΝΑ ΔΗΜΟ Η ΠΕ 12/22	ΑΡΙΘΜΟΣ ΩΦΕΛΟΥΜΕΝΩΝ ΑΝΑ ΔΗΜΟ Η ΠΕ 12/23
ΑΙΓΑΛΕΩ	2.024	1.675
ΙΛΙΟΥ	2.254	1.992
ΠΕΡΙΣΤΕΡΙΟΥ	2.818	2.545
ΠΕΤΡΟΥΠΟΛΗΣ	1.263	1.056
ΧΑΪΔΑΡΙΟΥ	598	533
<b>ΠΕΙΡΑΙΑΣ</b>	<b>15.208</b>	<b>12.499</b>
ΠΕΙΡΑΙΩΣ	4.969	4.091
ΝΙΚΑΙΑΣ-ΑΓΙΟΥ ΙΩΑΝΝΗ ΡΕΝΤΗ	4.118	3.545
ΚΟΥΡΥΔΑΛΛΟΥ	1.796	1.485
ΚΕΡΑΤΣΙΝΙΟΥ-ΔΡΑΠΕΤΣΩΝΑΣ	3.298	2.545
ΠΕΡΑΜΑΤΟΣ	1.027	833
<b>ΝΗΣΟΙ</b>	<b>4.088</b>	<b>3.667</b>
ΑΓΚΙΣΤΡΙΟΥ	37	37
ΑΙΓΙΝΑΣ	779	610
ΚΥΘΗΡΩΝ	76	48
ΠΟΡΟΥ	112	91
ΣΑΛΑΜΙΝΑΣ	2.721	2.535
ΣΠΕΤΣΩΝ	78	78
ΤΡΟΙΖΗΝΙΑΣ	283	264
ΥΔΡΑΣ	2	4
<b>ΔΥΤΙΚΗ ΑΤΤΙΚΗ</b>	<b>8.332</b>	<b>7.019</b>
ΑΣΠΡΟΠΥΡΓΟΥ	2.073	1.875
ΕΛΕΥΣΙΝΑΣ	437	371
ΜΑΝΔΡΑΣ-ΕΙΔΥΛΛΙΑΣ	431	411
ΜΕΓΑΡΕΩΝ	2.500	2.087
ΦΥΛΗΣ	2.891	2.275
<b>ΑΝΑΤΟΛΙΚΗ ΑΤΤΙΚΗ</b>	<b>10.220</b>	<b>8.228</b>
ΑΧΑΡΝΩΝ	2.783	2.121
ΒΑΡΗΣ-ΒΟΥΛΑΣ-ΒΟΥΛΙΑΓΜΕΝΗΣ	491	380
ΔΙΟΝΥΣΟΥ	308	221
ΚΡΩΠΙΑΣ	812	668
ΛΑΥΡΕΩΤΙΚΗΣ	891	760
ΜΑΡΑΘΩΝΟΣ	661	523
ΜΑΡΚΟΠΟΥΛΟΥ-ΜΕΣΟΓΑΙΑΣ	500	408
ΠΑΙΑΝΙΑΣ	271	228



Με τη συγχρηματοδότηση  
της Ευρωπαϊκής Ένωσης





ΔΗΜΟΙ ΚΑΙ ΠΕΡΙΦΕΡΕΙΑΚΕΣ ΕΝΟΤΗΤΕΣ	ΑΡΙΘΜΟΣ ΩΦΕΛΟΥΜΕΝΩΝ ΑΝΑ ΔΗΜΟ Η ΠΕ 12/22	ΑΡΙΘΜΟΣ ΩΦΕΛΟΥΜΕΝΩΝ ΑΝΑ ΔΗΜΟ Η ΠΕ 12/23
ΠΑΛΛΗΝΗΣ	615	479
ΡΑΦΗΝΑΣ-ΠΙΚΕΡΜΙΟΥ	371	321
ΣΑΡΩΝΙΚΟΥ	778	678
ΣΠΑΤΩΝ-ΑΡΤΕΜΙΔΟΣ	960	817
ΩΡΩΠΟΥ	779	624

Πηγή: Υπουργείο Κοινωνικής Συνοχής και Οικογένειας, Διεύθυνση Καταπολέμησης της φτώχειας- Ίδια επεξεργασία



Με τη συγχρηματοδότηση της Ευρωπαϊκής Ένωσης



Περιφερειακό Πρόγραμμα «ΑΤΤΙΚΗ»